

MODULARIO
F. - Cat. S. T. - 315



MINISTERO DELLE FINANZE
DIREZIONE GENERALE DEL CATASTO E DEI SERVIZI TECNICI ERARIALI

Mod. B (Nuovo Catasto Edilizio Urbano)

Lice
20

NUOVO CATASTO EDILIZIO URBANO

(R. DECRETO LEGGE 13 APRILE 1939, S. 652)

Planimetria dell'immobile situato nel Comune di *Pioltello* Via *Cilea*
Ditta *Immar. "MILANO" S. r. l. S. di Galbiati & C.*
Allegata alla dichiarazione presentata all'Ufficio Tecnico Erariale di *MILANO*

BB
0007271

Piano Quarto

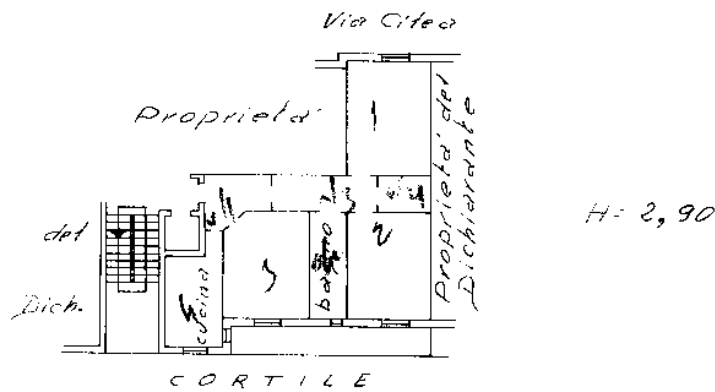

ORIENTAMENTO



SCALA DI 1/200

10 metri

SPAZIO RISERVATO PER LE ANNOTAZIONI D'UFFICIO

DATA
PROT. N°

Compilata dal Perito Edile
Pietro Fregona
(Titolo, nome e cognome del tecnico)
Iscritto all'Albo dei Periti Industriali
della Provincia di Milano N° 1595
DATA *18 Settembre 1963*
Firma: _____

Catasto dei Fabbricati - Situazione al 17/03/2016 - Comune di PIOLTELLO (G686) - < Foglio: 2 - Particella: 347 - Subalterno: 21 >
VIA FRANCESCO CILEA n. 8 piano: 4 scala: A;

Ultima planimetria in atti