

GEOM. GIANLUCA CASADEI

VIA LUFFO NUMAI, 22 - 47121 FORLÌ

TEL. 0543 - 21297 CELL. 339 - 4041834

C.F. CSD GLC 64A06 D704C  
PARTITA IVA 01921690408

## TRIBUNALE CIVILE DI FORLÌ

### Esecuzione Immobiliare numero ruolo generale 26/2019

**G.Es. Dott. Fabio SANTORO**

\_\_\_\_\_ (creditore procedente) per esso \_\_\_\_\_  
(procuratore) - Avv. Davide Compagni

contro

\_\_\_\_\_ - P.IVA: \_\_\_\_\_ (esecutata)

Quota di 1/1 proprietà su immobili a Calisese ed a Montiano

\_\_\_\_\_ - C.F.: \_\_\_\_\_ (terzo datore di ipoteca)

\_\_\_\_\_ - C.F.: \_\_\_\_\_ (esecutata)

Quota di 1/1 proprietà su immobile a Longiano

**Udienza del 22 febbraio 2022**

**Allegato n. 5**

**Documentazione Fotografica**

Forlì, 20 gennaio 2022

L'Esperto Stimatore  
geom. Gianluca Casadei



GEOM. GIANLUCA CASADEI

VIA LUFFO NUMAI, 22 - 47121 FORLI'

TEL. 0543 - 21297 CELL. 339 - 4041834

-

C.F. CSD GLC 64A06 D704C  
PARTITA IVA 01921690408

## **LOTTO 1**

**Fabbricato ad uso residenziale**

**Montiano – via del Pino**

**Foglio 4 – Particella 427 – Subb. 1÷13**



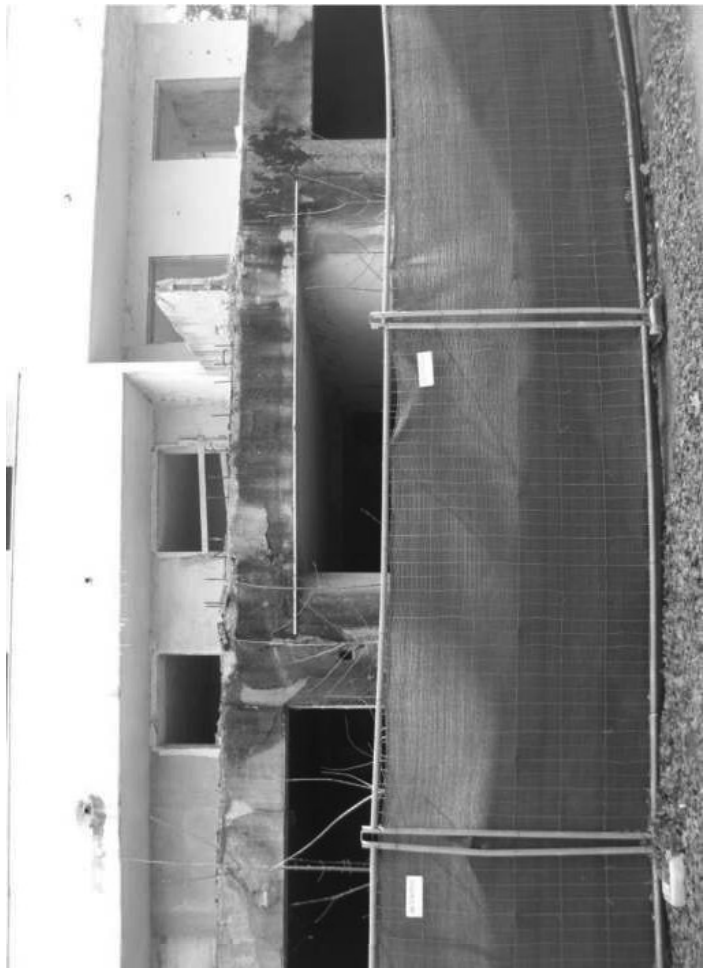



Firmato Da: CASADEI GIANLUCA Emesso Da: ARUBAPEC S.P.A. NG CA 3 Serial#: 1e08644360a19f127261c24dec632ecf



Firmato Da: CASADEI GIANLUCA Emesso Da: ARUBAPEC S.P.A. NG CA 3 Serial#: 1e08644360a19f127261c24dec632ecf



Firmato Da: CASADEI GIANLUCA Emesso Da: ARUBAPEC S.P.A. NG CA 3 Serial#: 1e08644360a19f127261c24dec632ecf



Firmato Da: CASADEI GIANLUCA Emesso Da: ARUBAPEC S.P.A. NG CA 3 Serial#: 1e08644360a19f127261c24dec632ecf

