

**Agenzia del Territorio  
CATASTO FABBRICATI  
Ufficio Provinciale di  
Salerno**

Dichiarazione protocollo n. SA0270181 del 01/07/2004

Planimetria di u.i.u. in Comune di San Rufo

Contrada Calaprece

civ. SNC

Identificativi Catastali:

Sezione:  
Foglio: 10  
Particella: 401  
Subalterno:

Compilata da:  
Setaro Pasquale

Iscritto all'albo:  
Periti Agrari

Prov. Salerno

N. 178

Scheda n. 1

Scala 1:200

### PIANTA PIANO TERRA

*h = 3.00m*

*part. 400*

*Nord*

*part. 400*

*part. 400*

*part. 400*

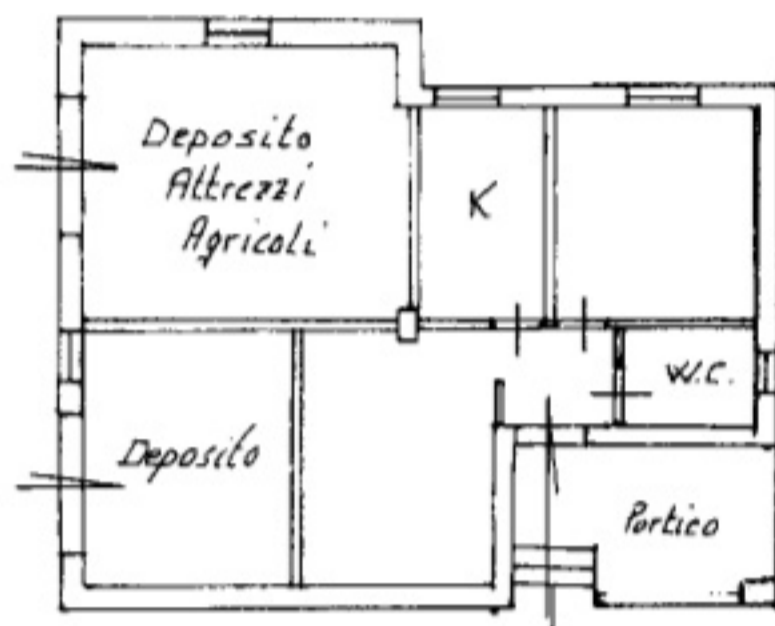

Catasto dei Fabbricati - Situazione al 22/02/2022 - Comune di SAN RUFO (1143) - < Foglio: 10 - Particella: 401 - Subalterno: 0 >  
VIA CALAPRECE SNC piano: T;