



Figura 5 - Vista esterna del fabbricato dall'area a parcheggio posteriore, con sovrastante area pedonale



Figura 6 - Rampa carrabile di accesso dal Viale Salerno



Figura 7 - Vista esterna dal piazzale antistante



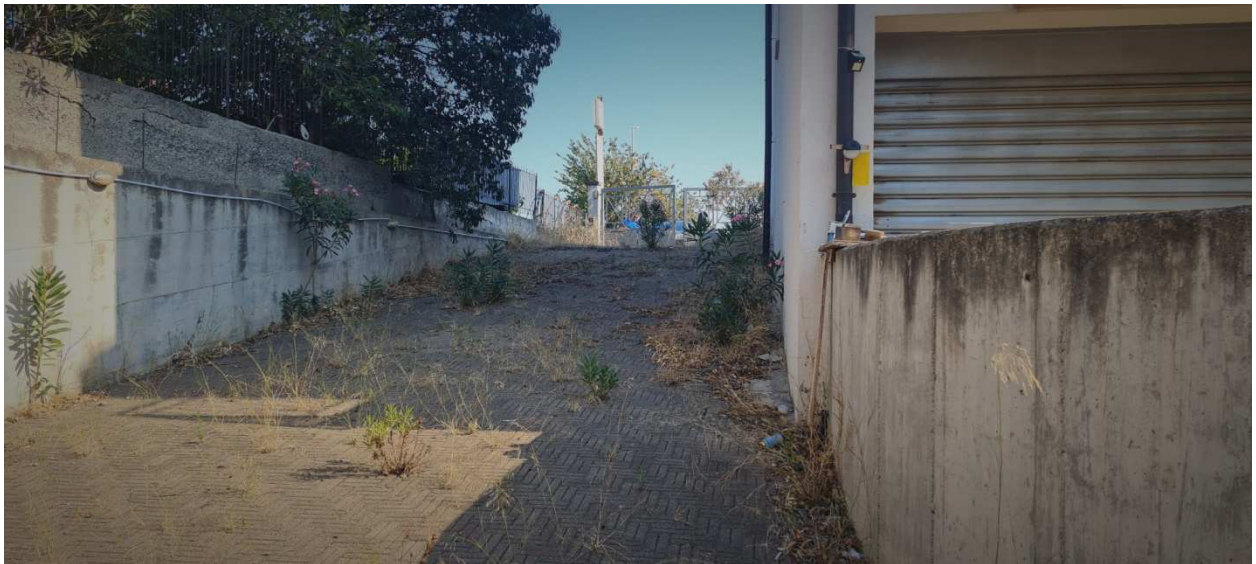

Figura 8 - Prospetto anteriore (parallelo a Viale Salerno)

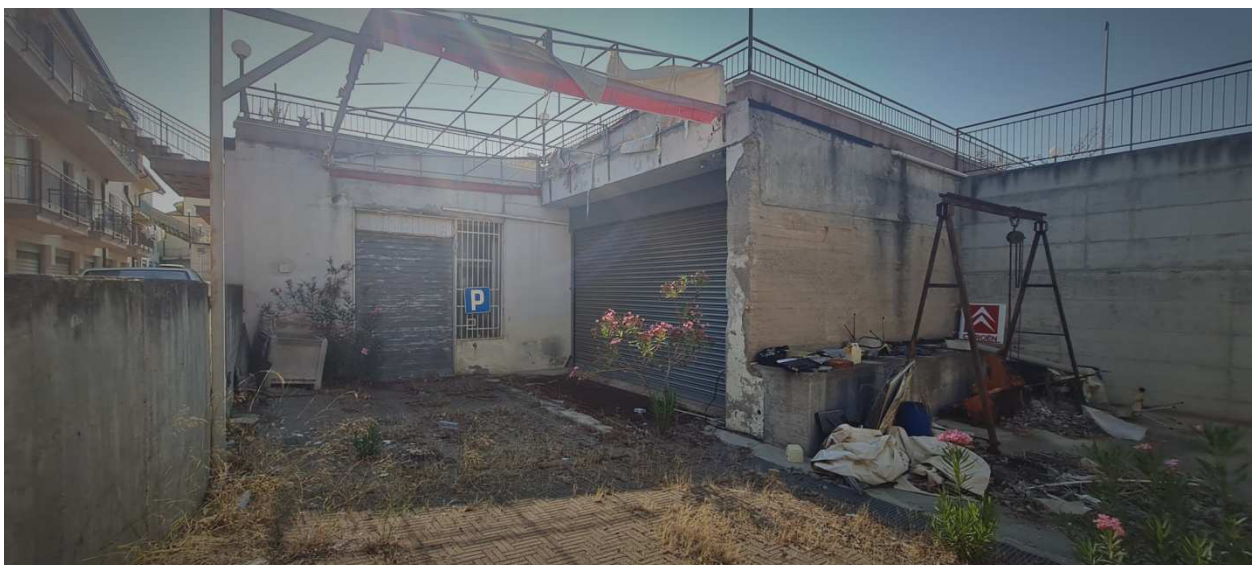

Figura 9 - Prospetto laterale sinistro



Figura 10 - Ingresso dell'immobile (sulla DX i servizi igienici)





Figura 11 - Vista interna dall'ingresso



Figura 12 - Zona ufficio/archivio



Figura 13 - Vista interna da altra angolazione

