

**Agenzia del Territorio
CATASTO FABBRICATI
Ufficio Provinciale di
Caserta**

Dichiarazione protocollo n. CE0004842 del 05/01/2007

Planimetria di u.i.u. in Comune di Castello Del Matese

Localita' Fornace

civ. SNC

Identificativi Catastali:

Sezione:

Foglio: 8

Particella: 5235

Subalterno: 1

Compilata da:

Santoro Michele

Iscritto all'albo:

Geometri

Prov. Caserta

N. 2415

Scheda n. 1

Scala 1:200

PIANTA PT

P.IIa 5234

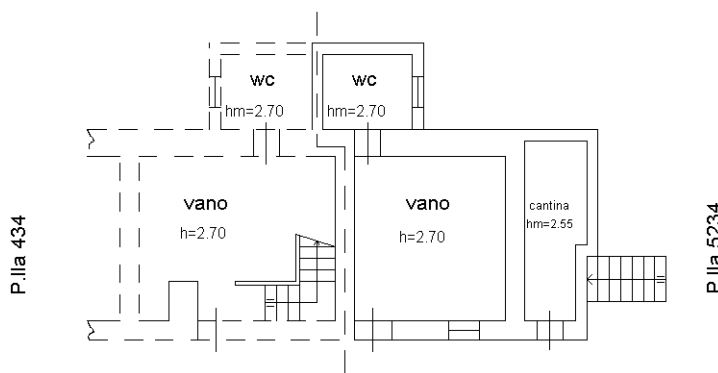

PIANTA P1

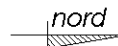
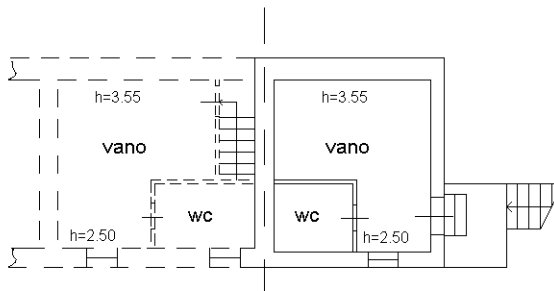

Ultima planimetria in atti

**Agenzia del Territorio
CATASTO FABBRICATI
Ufficio Provinciale di
Caserta**

Dichiarazione protocollo n. CE0004856 del 05/01/2007

Planimetria di u.i.u. in Comune di Castello Del Matese

Localita' Fornace

civ. SNC

Identificativi Catastali:

Sezione:
Foglio: 8
Particella: 5237
Subalterno: 1

Compilata da:
Santoro Michele

Iscritto all'albo:
Geometri

Prov. Caserta

N. 2415

Scheda n. 1

Scala 1:200

PIANTA PT

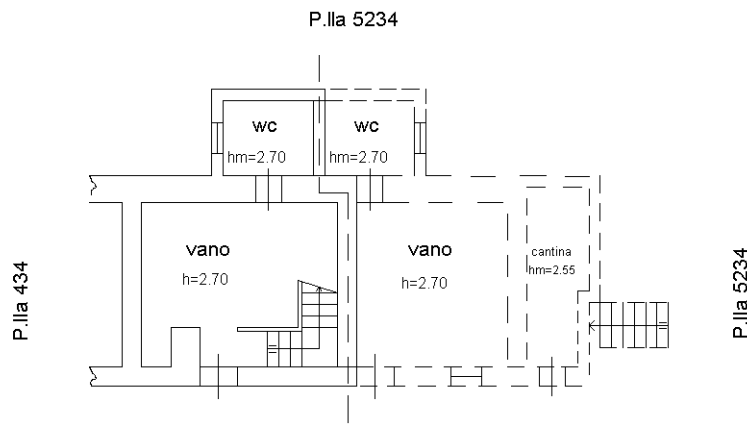

PIANTA P1

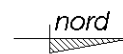
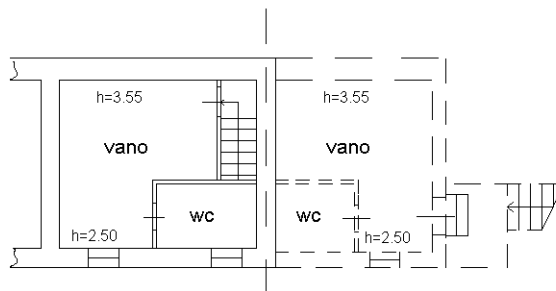

Ultima planimetria in atti

**Agenzia del Territorio
CATASTO FABBRICATI
Ufficio Provinciale di
Caserta**

Dichiarazione protocollo n. CE0023230 del 19/01/2007

Planimetria di u.i.u. in Comune di Castello Del Matese

Localita' Fornace

civ. SNC

Identificativi Catastali:

Sezione:
Foglio: 8
Particella: 5238
Subalterno:

Compilata da:
Santoro Michele
Iscritto all'albo:
Geometri

Prov. Caserta

N. 2415

Scheda n. 1

Scala 1:200

PIANTA PT

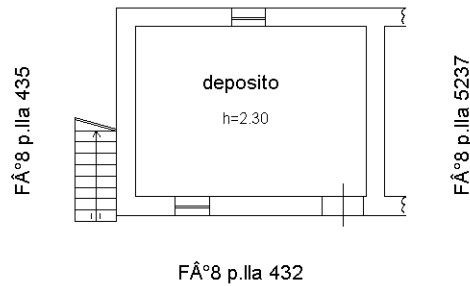

PIANTA P1

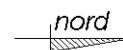
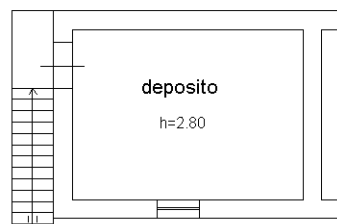

Ultima planimetria in atti