

MODULARIO  
F. rg. 1000/487



MINISTERO DELLE FINANZE  
DIREZIONE GENERALE DEL CATASTO E DEI SS.TT.EE.  
**CATASTO EDILIZIO URBANO** (RDL 13-4-1939, n. 652)

MOD. BM (CEU)

LIRE  
250

Planimetria di u.i.u. in Comune di CEPRANO via SS.82 Valle del Liri civ. ....

PIANO PRIMO

Altezza int. 3.00  
Int. n° 1

1	Cucina	mq. 17.00	
2	bagno	" 6.00	
3	letto	" 10.00	
4	letto	" 16.00	
5	Corridoi	" 16.00	
6	baleno	" 8.00	
7	Soggiorno	" 42.00	
8	letto	" 21.00	
9	balconi		34.00
10	scale		14.00 in comune
Tot.			136.00

CORTE Comune

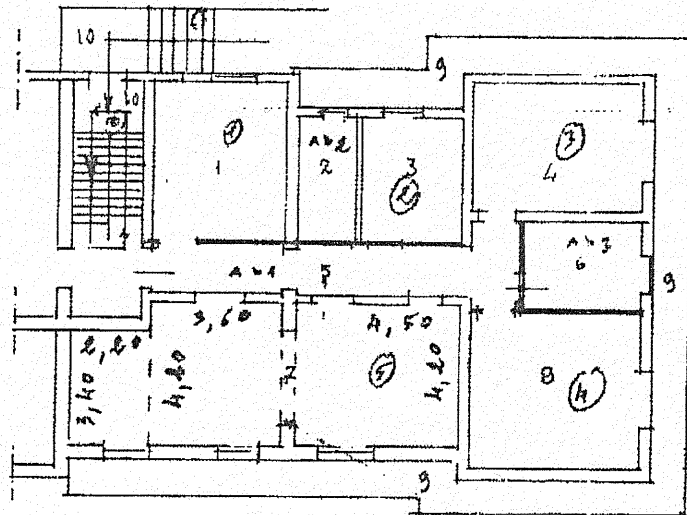

Int. 2  
f. 19 n°

PROP. MAPP.

PROPRIETA esclusiva di ROSATO MICHELE

ORIENTAMENTO



SCALA DI 1/200

Dichiarazione di N.C.   
Denuncia di variazione

Compilata dal GEM. BLASI MARIE  
(Titolo, cognome e nome)

RISERVATO ALL'UFFICIO

Identificativi catastali  
F. 19  
n. 278 sub. 4

Iscritto all'albo de Geometri  
della provincia di FROSINONE  
data 25/11/94 Firma [Signature]

28 FEB. 1995

1104

Comune di CEPRANO(C479) - Foglio 19 Particella 278 Subaltemo 4  
Catasto dei Fabbricati - Situazione al 12/05/2025  
VIA VALLE DEL LIRI P. 001