



NUOVO CATASTO EDILIZIO URBANO

(R. DECRETO-LEGGE 18 APRILE 1959, N. 652)

Planimetria dell'immobile situato nel Comune di PORTO CERESIO Via CASAMORA 11

Data 11.10.85 A. Rodio

Allegata alla dichiarazione presentata all'Ufficio Tecnico Erariale di VARESE

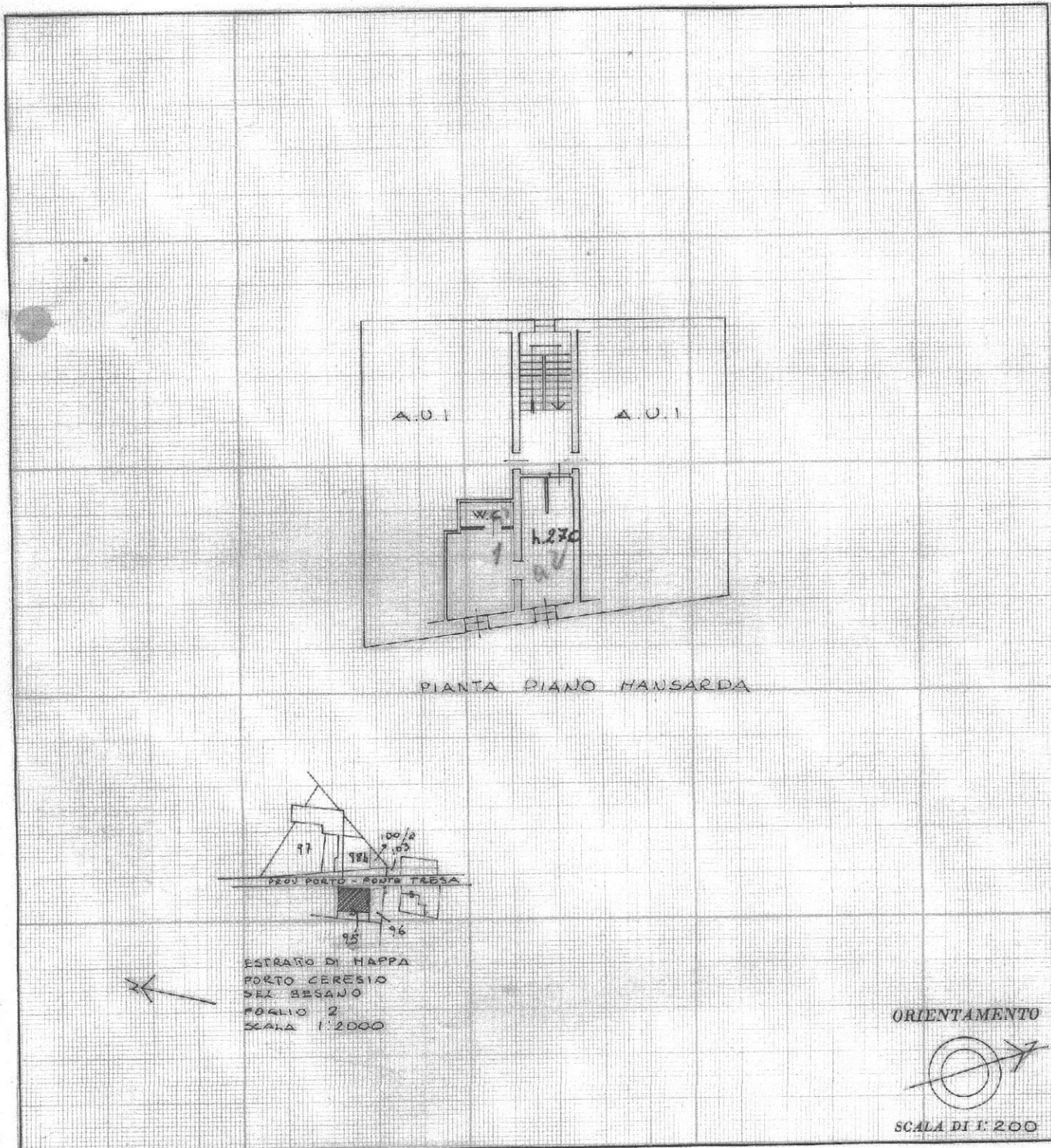

SPAZIO RISERVATO PER LE ANNOTAZIONI D'UFFICIO

DATA

PROT. N°

60/1

PARTITA

SEZIONE

FOGLIO

NUMERO

SUBAL.

be
2
95
2

Compilata dal DOT. ARCH.

(Titolo, nome e cognome del tecnico)

ALBERTO RODIO

Iscritto all'Albo degli ARCHITETTI n° 533
della Provincia di VARESE

DATA 11-10-1985

Firma: Rodio Alberto



Lire
100

NUOVO CATASTO EDILIZIO URBANO

(R. DECRETO-LEGGE 13 APRILE 1939, N. 652)

Planimetria dell'immobile situato nel Comune di PORTO CERESIO Via CASAMORA m. 11

Ditta _____

Allegata alla dichiarazione presentata all'Ufficio Tecnico Erariale di VARESE

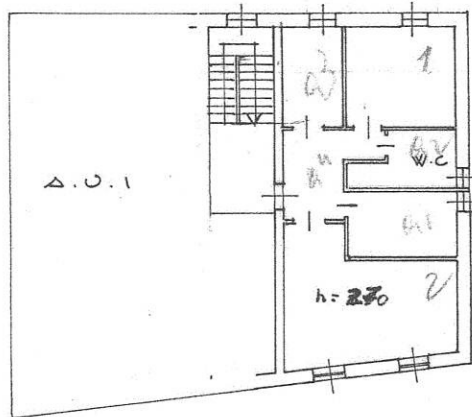

PIANTA PIANO MANSARDA

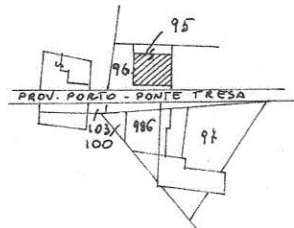

ESTRATTO DI MAPPA
PORTO CERESIO
SRE. BESANO
FOGLIO 2
SCALA 1:2000

ORIENTAMENTO

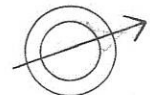

SCALA DI 1:200

SPAZIO RISERVATO PER LE ANNOTAZIONI D'UFFICIO

DATA
PROT. N° 62/1

PARTITA	
SEZIONE	<u>BV</u>
	<u>2</u>
	<u>95</u>
	<u>3</u>

Sala 3

Compilata dal DOT. ARCHITETTO
(Titolo, nome e cognome del tecnico)
ALBERTO RODIO
Iscritto all'Albo degli ARCHITETTI n° 597
della Provincia di VARESE
DATA 11-10-1985
Firma: Rodio Alberto

