

# DOCUMENTAZIONE FOTOGRAFICA

UNITA' IMMOBILIARE OGGETTO DELLA RELAZIONE PERITALE:  
Porto Ceresio (VA), RGE 151/2024 - Via Casamora, n.29

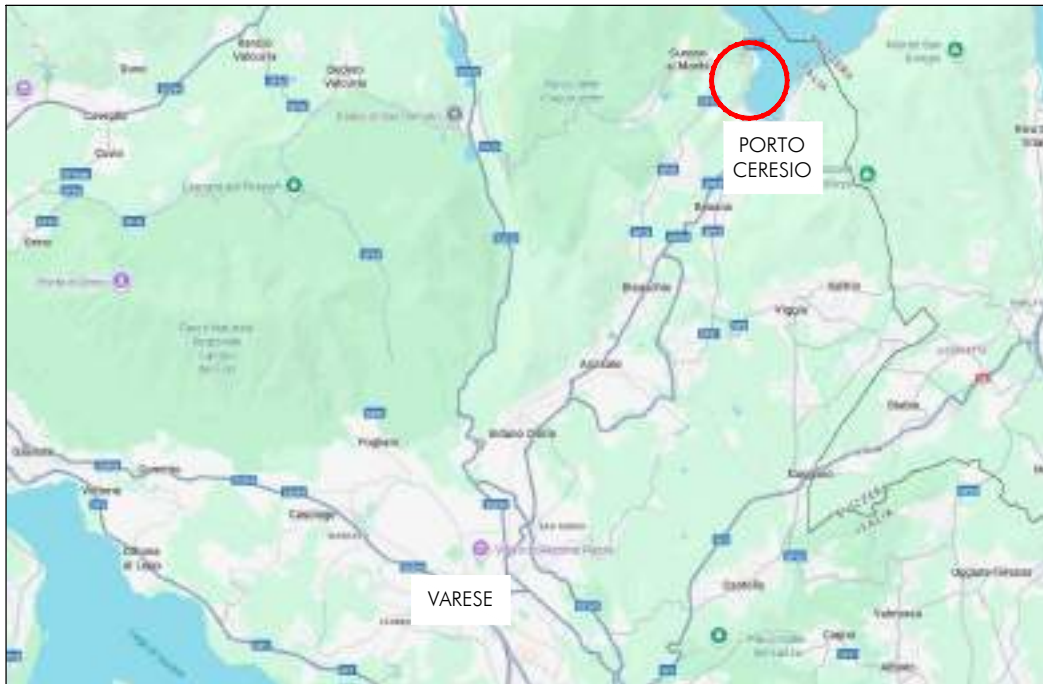

# DOCUMENTAZIONE FOTOGRAFICA

UNITA' IMMOBILIARE OGGETTO DELLA RELAZIONE PERITALE:  
Porto Ceresio (VA), RGE 151/2024 - Via Casamora, n.29

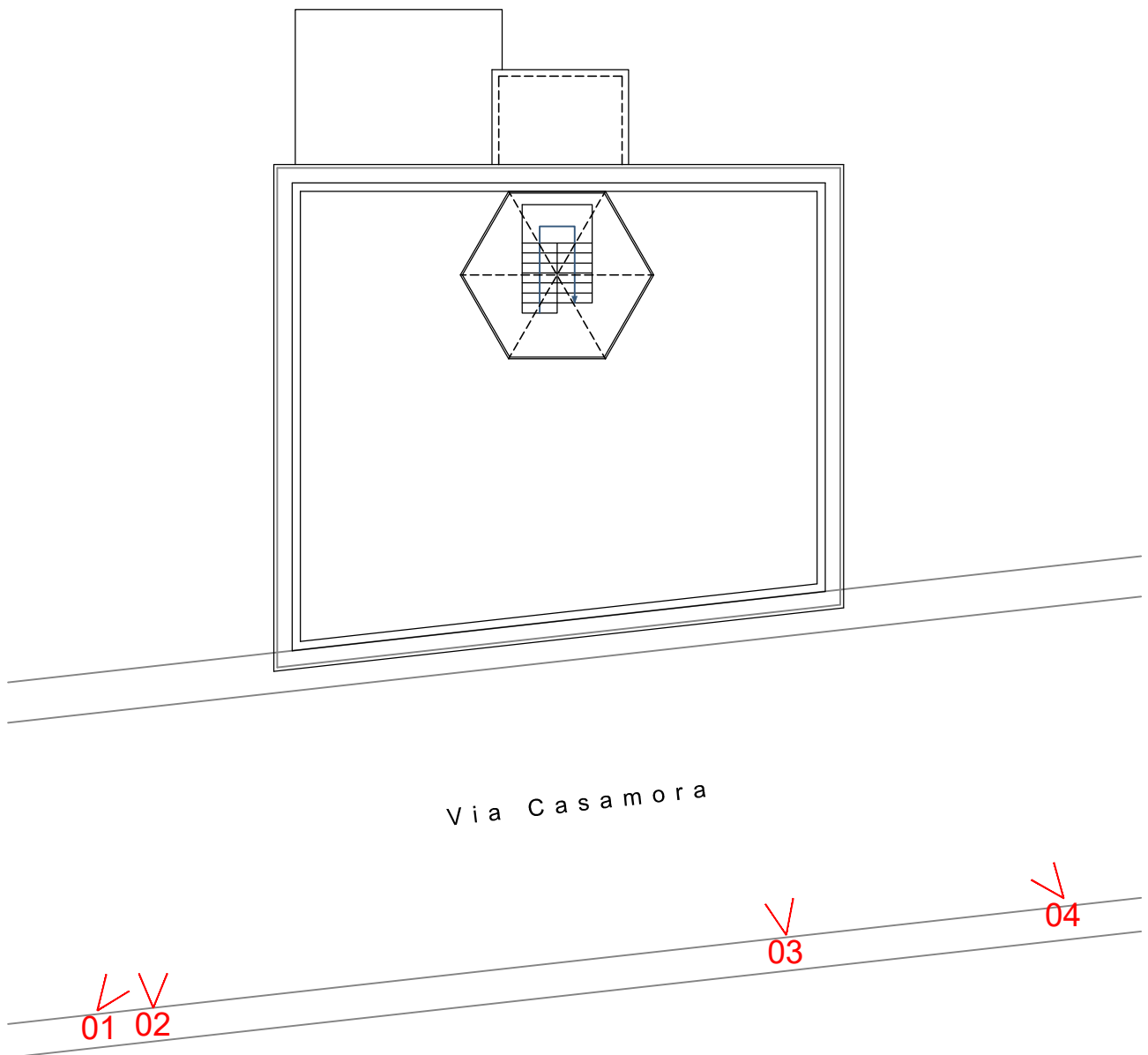

**SCHEMA PUNTI DI RIPRESA  
PLANIMETRIA**



FOGLIO N°2



# DOCUMENTAZIONE FOTOGRAFICA

UNITA' IMMOBILIARE OGGETTO DELLA RELAZIONE PERITALE:  
Porto Ceresio (VA), RGE 151/2024 - Via Casamora, n.29



Foto 01 - VISTA IMMOBILE DA SUD



Foto 02 - VISTA IMMOBILE DA SUD-EST



Foto 03 - FACCIATA SU VIA CASAMORA



Foto 04 - VISTA IMMOBILE  
DA NORD-EST



# DOCUMENTAZIONE FOTOGRAFICA

UNITA' IMMOBILIARE OGGETTO DELLA RELAZIONE PERITALE:  
Porto Ceresio (VA), RGE 151/2024 - Via Casamora, n.29

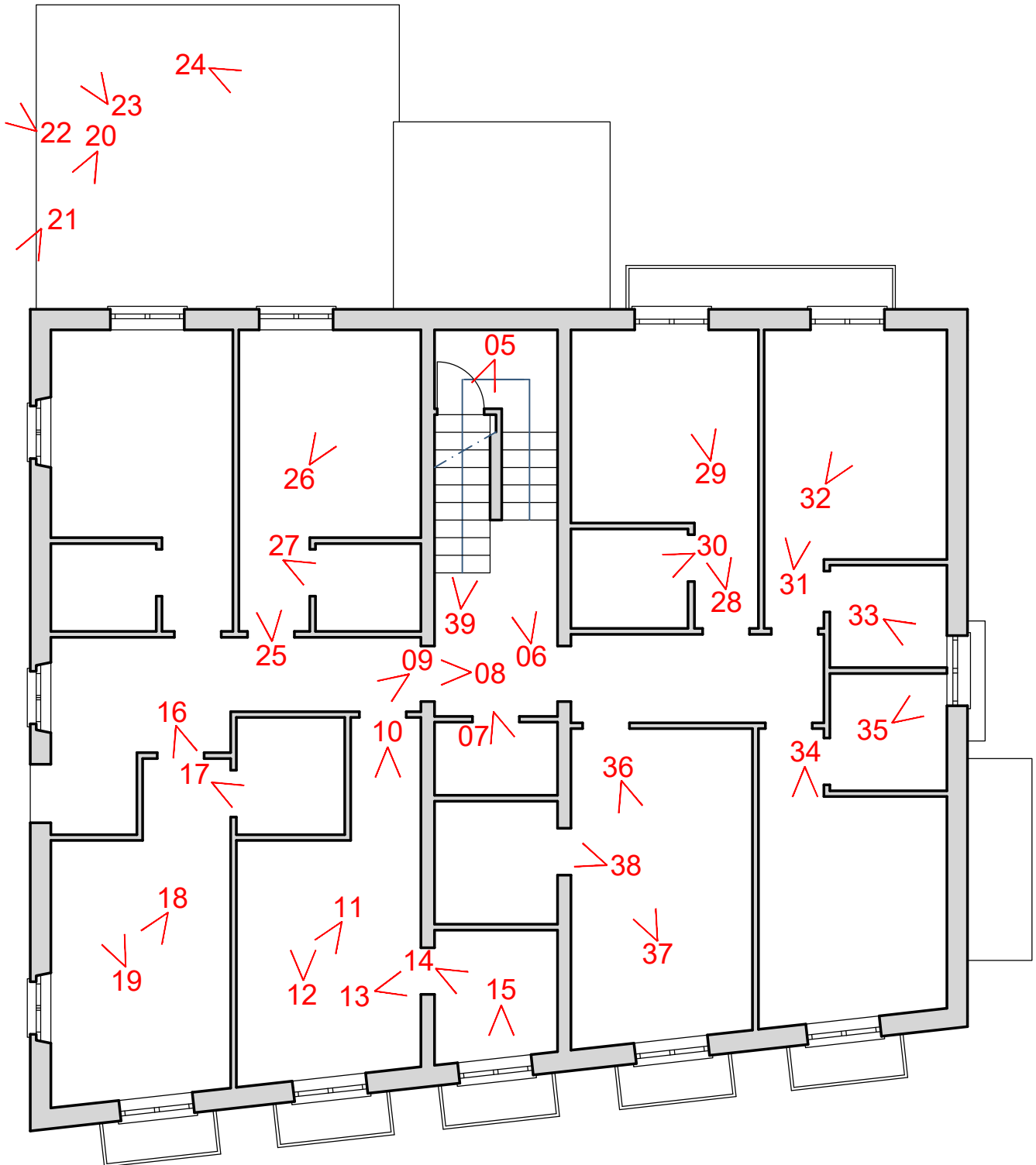

SCHEMA PUNTI DI RIPRESA  
PIANTA PIANO TERZO



# DOCUMENTAZIONE FOTOGRAFICA

UNITA' IMMOBILIARE OGGETTO DELLA RELAZIONE PERITALE:  
Porto Ceresio (VA), RGE 151/2024 - Via Casamora, n.29



**Foto 05** - PORTA DI ACCESSO  
AL TERZO PIANO



**Foto 06** - SCALA VERSO  
LA COPERTURA



**Foto 07** - RIPOSTIGLIO



**Foto 08** - ACCESSO A LATO SUD



# DOCUMENTAZIONE FOTOGRAFICA

UNITA' IMMOBILIARE OGGETTO DELLA RELAZIONE PERITALE:  
Porto Ceresio (VA), RGE 151/2024 - Via Casamora, n.29



Foto 09 - CORRIDOIO LATO SUD



Foto 10 - INGRESSO A CAMERA 1



Foto 11 - CAMERA 1



Foto 12 - CAMERA 1



# DOCUMENTAZIONE FOTOGRAFICA

UNITA' IMMOBILIARE OGGETTO DELLA RELAZIONE PERITALE:  
Porto Ceresio (VA), RGE 151/2024 - Via Casamora, n.29



Foto 13 - BAGNO CAMERA 1



Foto 14 - BAGNO CAMERA 1



Foto 15 - BALCONE BAGNO CAMERA 1



# DOCUMENTAZIONE FOTOGRAFICA

UNITA' IMMOBILIARE OGGETTO DELLA RELAZIONE PERITALE:  
Porto Ceresio (VA), RGE 151/2024 - Via Casamora, n.29



**Foto 16** - INGRESSO A CUCINA  
E PRANZO



**Foto 17** - WC



**Foto 18** - CUCINA E PRANZO



**Foto 19** - CUCINA E PRANZO



# DOCUMENTAZIONE FOTOGRAFICA

UNITA' IMMOBILIARE OGGETTO DELLA RELAZIONE PERITALE:  
Porto Ceresio (VA), RGE 151/2024 - Via Casamora, n.29



Foto 20 - TERRAZZA AD OVEST: VISTA VERSO SUD



Foto 21 - TERRAZZA:  
COSTRUZIONI A SUD



Foto 22 - TERRAZZA:  
COSTRUZIONI A SUD



# DOCUMENTAZIONE FOTOGRAFICA

UNITA' IMMOBILIARE OGGETTO DELLA RELAZIONE PERITALE:  
Porto Ceresio (VA), RGE 151/2024 - Via Casamora, n.29



**Foto 23** - TERRAZZA AD OVEST: VISTA VERSO OVEST



**Foto 24** - TERRAZZA AD OVEST: VISTA VERSO NORD



# DOCUMENTAZIONE FOTOGRAFICA

UNITA' IMMOBILIARE OGGETTO DELLA RELAZIONE PERITALE:  
Porto Ceresio (VA), RGE 151/2024 - Via Casamora, n.29



Foto 25 - CAMERA 6: INGRESSO



Foto 26 - CAMERA 6



Foto 27 - CAMERA 6: WC



# DOCUMENTAZIONE FOTOGRAFICA

UNITA' IMMOBILIARE OGGETTO DELLA RELAZIONE PERITALE:  
Porto Ceresio (VA), RGE 151/2024 - Via Casamora, n.29



Foto 28 - CAMERA 5: INGRESSO



Foto 29 - CAMERA 5



Foto 30 - CAMERA 5: WC



# DOCUMENTAZIONE FOTOGRAFICA

UNITA' IMMOBILIARE OGGETTO DELLA RELAZIONE PERITALE:  
Porto Ceresio (VA), RGE 151/2024 - Via Casamora, n.29



Foto 31 - CAMERA 4: INGRESSO



Foto 32 - CAMERA 4



Foto 33 - CAMERA 4: WC



# DOCUMENTAZIONE FOTOGRAFICA

UNITA' IMMOBILIARE OGGETTO DELLA RELAZIONE PERITALE:  
Porto Ceresio (VA), RGE 151/2024 - Via Casamora, n.29



Foto 34 - CAMERA 3: INGRESSO



Foto 35 - CAMERA 3: BAGNO 2

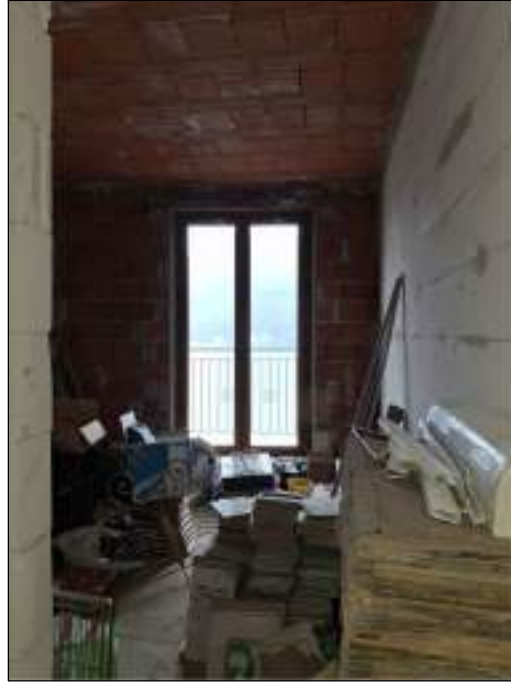

# DOCUMENTAZIONE FOTOGRAFICA

UNITA' IMMOBILIARE OGGETTO DELLA RELAZIONE PERITALE:  
Porto Ceresio (VA), RGE 151/2024 - Via Casamora, n.29



Foto 36 - CAMERA 2: INGRESSO



Foto 37 - CAMERA 2



Foto 38 - CAMERA 2: WC



Foto 39 - SCALA DA TERZO PIANO  
A COPERTURA



# DOCUMENTAZIONE FOTOGRAFICA

UNITA' IMMOBILIARE OGGETTO DELLA RELAZIONE PERITALE:  
Porto Ceresio (VA), RGE 151/2024 - Via Casamora, n.29

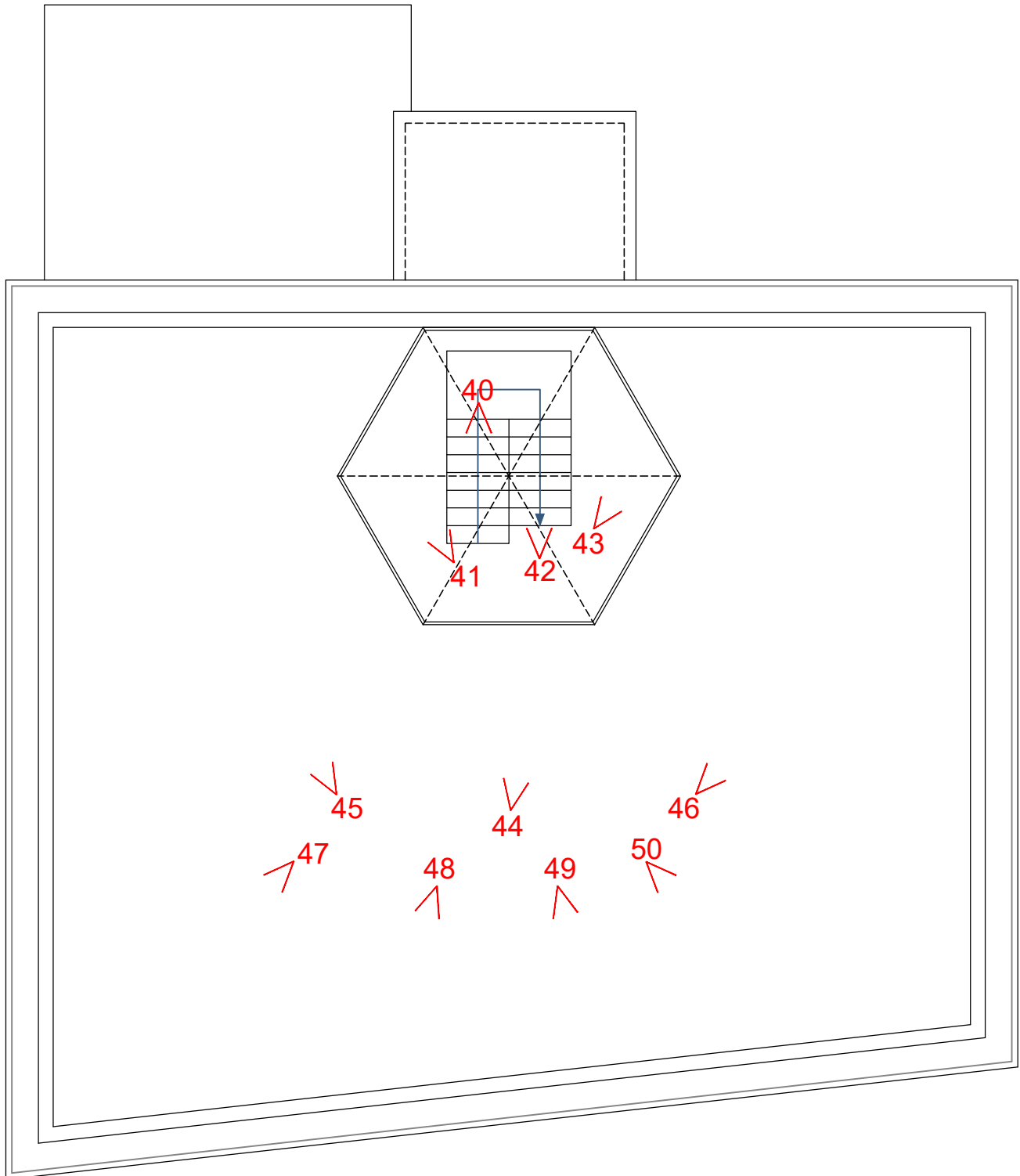

SCHEMA PUNTI DI RIPRESA  
PIANTA COPERTURA



# DOCUMENTAZIONE FOTOGRAFICA

UNITA' IMMOBILIARE OGGETTO DELLA RELAZIONE PERITALE:  
Porto Ceresio (VA), RGE 151/2024 - Via Casamora, n.29



**Foto 40** - SCALA DA TERZO PIANO  
A COPERTURA



**Foto 41** - BUSSOLA SU COPERTURA:  
VISTA VERSO SUD-OVEST



**Foto 42** - BUSSOLA SU COPERTURA:  
SCALA DA PIANO TERZO



**Foto 43** - BUSSOLA SU COPERTURA:  
VISTA VERSO NORD-OVEST



# DOCUMENTAZIONE FOTOGRAFICA

UNITA' IMMOBILIARE OGGETTO DELLA RELAZIONE PERITALE:  
Porto Ceresio (VA), RGE 151/2024 - Via Casamora, n.29



**Foto 44** - BUSSOLA SU COPERTURA



**Foto 45** - BUSSOLA SU COPERTURA:  
VISTA VERSO SUD-OVEST



**Foto 46** - BUSSOLA SU COPERTURA:  
VISTA VERSO NORD-OVEST



# DOCUMENTAZIONE FOTOGRAFICA

UNITA' IMMOBILIARE OGGETTO DELLA RELAZIONE PERITALE:  
Porto Ceresio (VA), RGE 151/2024 - Via Casamora, n.29



**Foto 47** - COPERTURA: VISTA LAGO CERESIO ( VISTA VERSO SUD-EST)



**Foto 48** - COPERTURA: VISTA LAGO CERESIO ( VISTA VERSO EST)



# DOCUMENTAZIONE FOTOGRAFICA

UNITA' IMMOBILIARE OGGETTO DELLA RELAZIONE PERITALE:  
Porto Ceresio (VA), RGE 151/2024 - Via Casamora, n.29



**Foto 49** - COPERTURA: VISTA LAGO CERESIO ( VISTA VERSO EST)



**Foto 50** - COPERTURA: VISTA LAGO CERESIO ( VISTA VERSO NORD-EST)



# DOCUMENTAZIONE FOTOGRAFICA

UNITA' IMMOBILIARE OGGETTO DELLA RELAZIONE PERITALE:  
Porto Ceresio (VA), RGE 151/2024 - Via Casamora, n.29

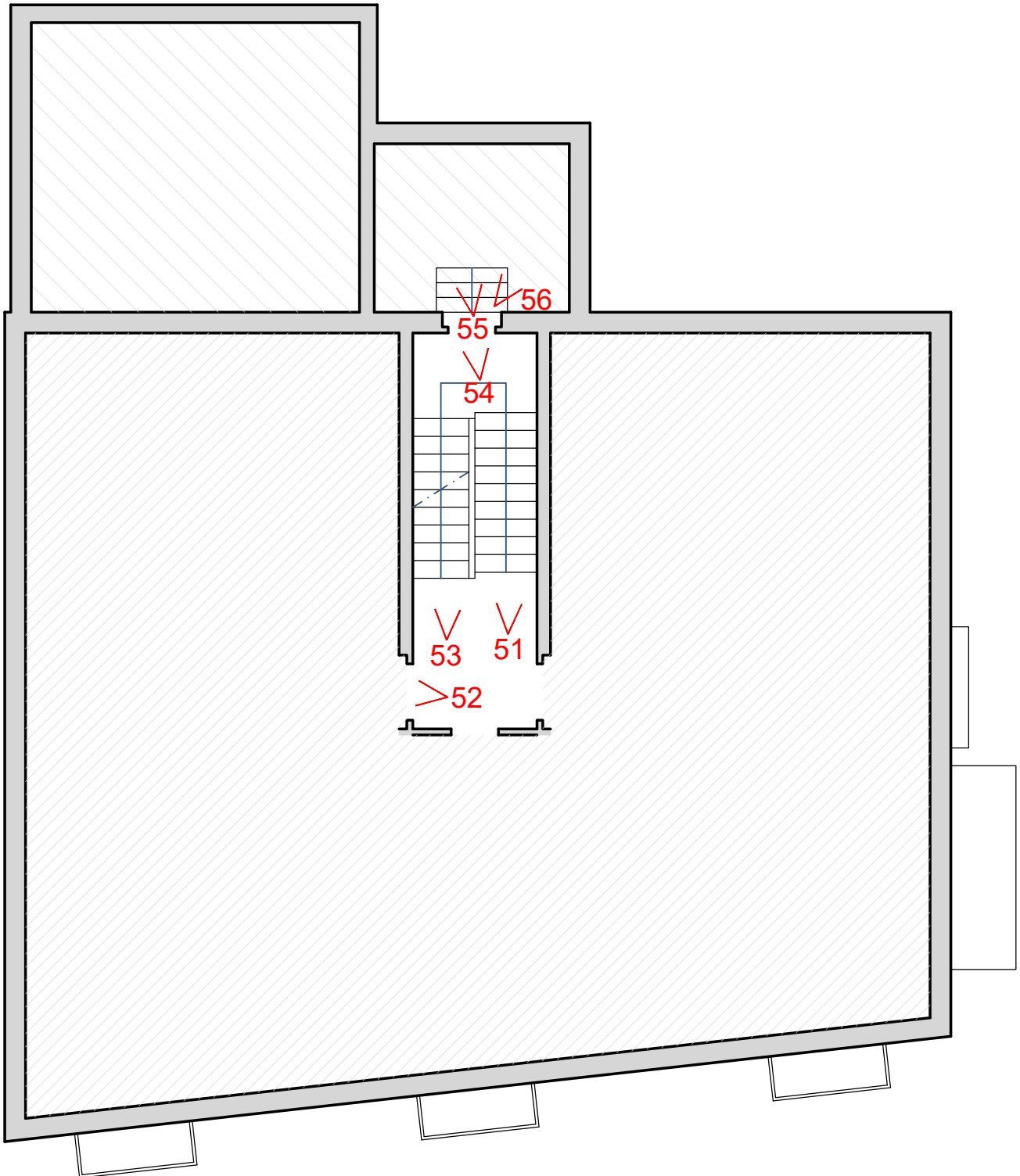

SCHEMA PUNTI DI RIPRESA  
PIANTA PIANO TERZO



# DOCUMENTAZIONE FOTOGRAFICA

UNITA' IMMOBILIARE OGGETTO DELLA RELAZIONE PERITALE:  
Porto Ceresio (VA), RGE 151/2024 - Via Casamora, n.29



**Foto 51** - PORTA DI ACCESSO AD  
UNITA' AD EST E SCALA A 3°P



**Foto 52** - ACCESSO AD UNITA'  
AL SECONDO PIANO



**Foto 53** - SCALA E PORTA DI ACCESSO  
AL TERZO PIANO



# DOCUMENTAZIONE FOTOGRAFICA

UNITA' IMMOBILIARE OGGETTO DELLA RELAZIONE PERITALE:  
Porto Ceresio (VA), RGE 151/2024 - Via Casamora, n.29



**Foto 54** - ACCESSO A UNITA' A EST  
DA MEZZANINO TRA 2°P E 3°P



**Foto 55** - UNITA' AD EST



**Foto 56** - UNITA' AD EST: WC

