

**Agenzia del Territorio  
CATASTO FABBRICATI  
Ufficio Provinciale di  
Alessandria**

Dichiarazione protocollo n. AL0188273 del 22/11/2005

Planimetria di u.i.u. in Comune di Pontestura

Corso Italia

civ. 5

Identificativi Catastali:

Sezione: PON  
Foglio: 6  
Particella: 258  
Subalterno: 1

Compilata da:  
Berra Franco

Iscritto all'albo:  
Geometri

Prov. Casale Monferrato N. 432

Scheda n. 1

Scala 1:200

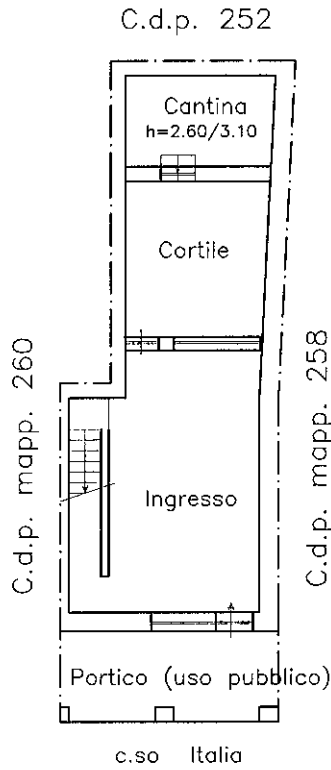

**PIANTA PIANO TERRA**

h= 3.00 m

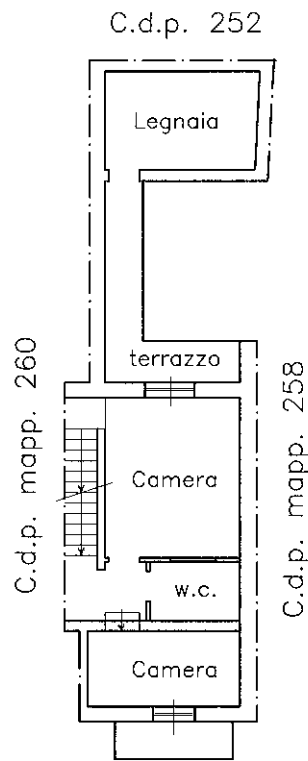

**PIANTA PIANO PRIMO**

h= 2.90 m

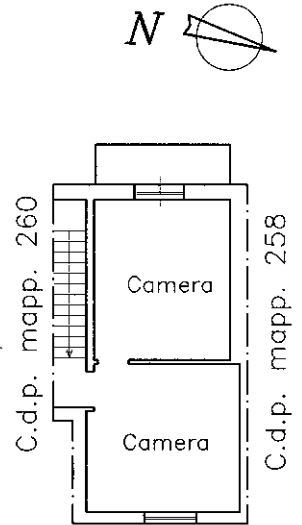

**PIANTA PIANO SECONDO**

h= 2.90 m

Ultima planimetria in atti