

Data presentazione: 18/11/1987 - Data: 19/01/2022 - n. T241110 - Richiedente: CVSMRC76L04D810Q

Catasto dei Fabbricati - Situazione al 19/01/2022 - Comune di FORMIGARA (D710) - Foglio: 11 - Particella: 120 - Subalterno: 4

MODULARIO
P. n. 19.100.408



MINISTERO DELLE FINANZE
DIREZIONE GENERALE DEL CATASTO E DEI SERVIZI TECNICI ERARIALI
NUOVO CATASTO EDILIZIO URBANO

Mod. A (Nuovo Catasto Edilizio Urbano)

Lirc
350

Planimetria dell'immobile situato nel Comune di FORMIGARA Via MARTIRI DEL TERRORISMO
Ditta: _____
Allegata alla dichiarazione presentata all'Ufficio Tecnico Erariale di CREMONA

PIANO PRIMO

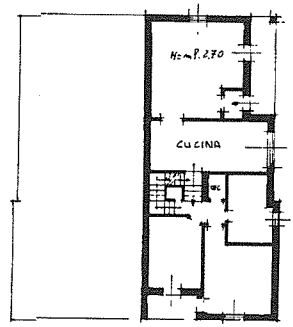

PIANO SECONDO

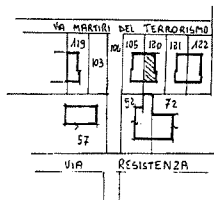
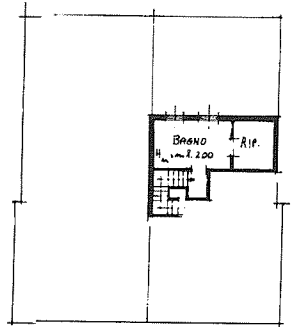

ESTRATTO DI MAPPA COMUNE DI
FORMIGARA - F. 11 MAPPA 120 SCALA 1:2000

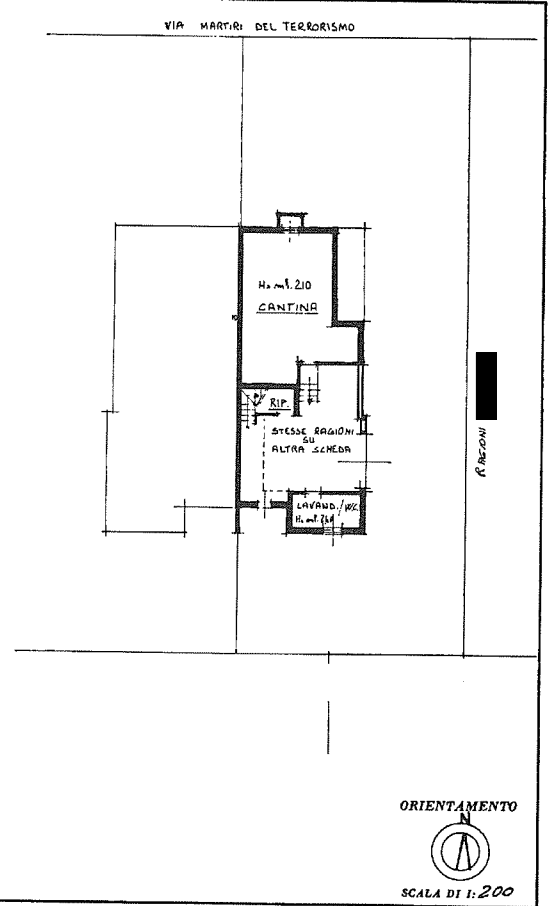

SPAZIO RISERVATO PER LE ANNOTAZIONI D'UFFICIO	
DATA PROT. N°	
	11 120/4

Compilata dal GEOM. ANGELO FOBRI
(Titolo, nome e cognome di servizio)
Inscritto all'Albo dei GEOMETRI N. 1018
della Provincia di CREMONA
DATA 16. 11. 87
Firma: Fobri Angelo

Ultima planimetria in atti

Data presentazione: 18/11/1987 - Data: 19/01/2022 - n. T241110 - Richiedente: CVSMRC76L04D810Q
Totale schede: 1 - Formato di acquisizione: fuori standard (420X594) - Formato stampa richiesto: A4(210x297)

MODULARIO
F. 10/1987 - 487



MINISTERO DELLE FINANZE
DIREZIONE GENERALE DEL CATASTO E DEI SERVIZI TECNICI ERARIALI

Mod. B (Nuovo Catasto Edilizio Urbano)

Lire
200

NUOVO CATASTO EDILIZIO URBANO

DECRETO-LEGGI 13 APRILE 1978, N. 52

Planimetria dell'immobile situato nel Comune di **FORMIGARA**

Via **MARTIRI DEL TERRORISMO**

Ditta

Allegata alla dichiarazione presentata all'Ufficio Tecnico Erariale di **CREMONA**

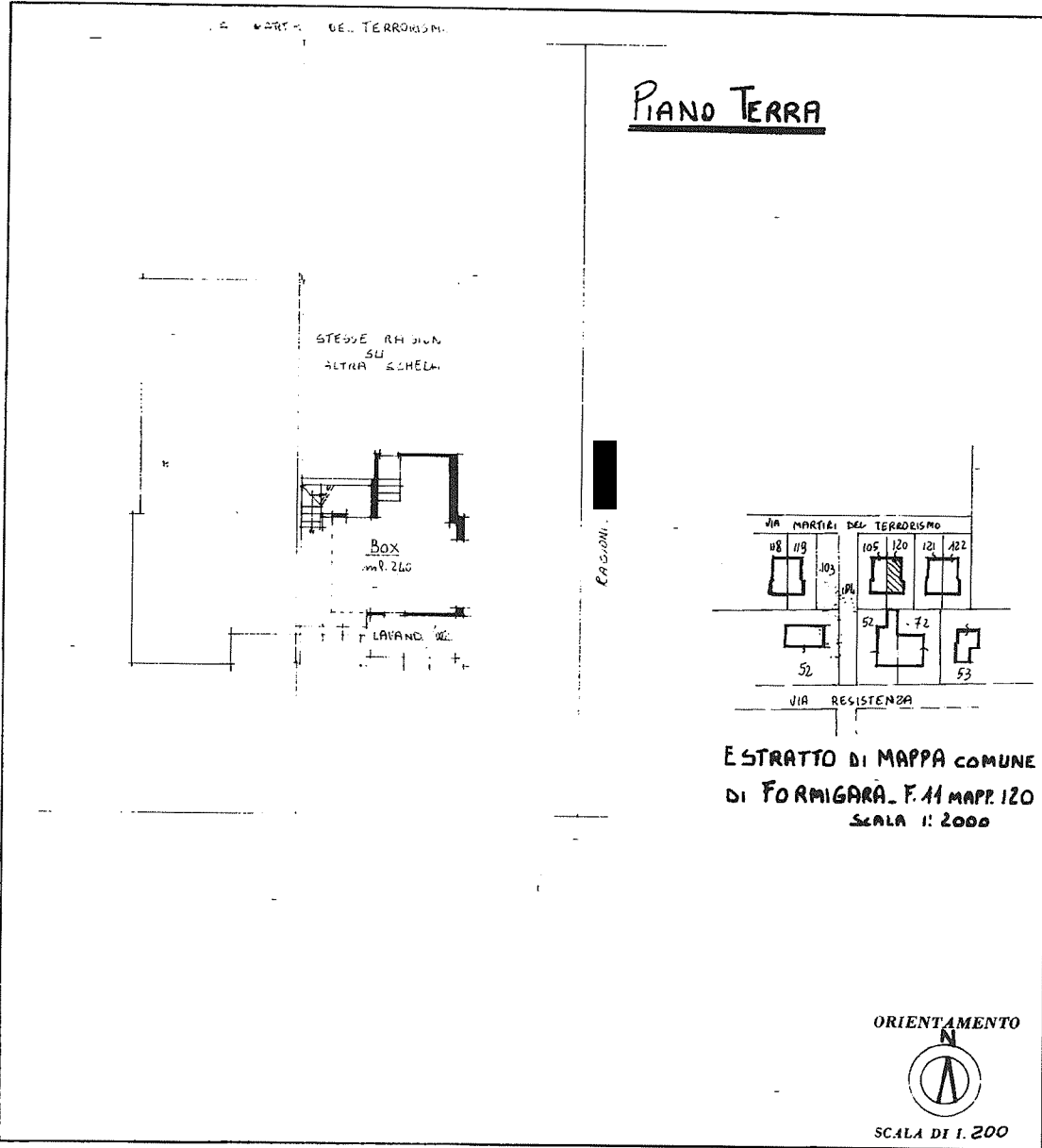

SPAZIO RISERVATO PER LE ANNOTAZIONI D'UFFICIO

DATA

PROT.

11
120/3

Compilata dal **GEOM. ANGELO FODRI**
(Titolo, nome e cognome del tecnico)

Iscritto all'Albo dei **GEOMETRI N. 1018**
della Provincia di **CREMONA**

DATA **14.11.87**

Firma: *Angelo Fodri*

Catasto dei Fabbricati - Situazione al 19/01/2022 - Comune di FORMIGARA (D710) - < Foglio: 11 - Particella: 120 - Subalterno: 3 >
VIA MARTIRI DEL TERRORISMO piano: T;

Ultima planimetria in atti