

GEOM. GIANLUCA CASADEI

VIA LUFFO NUMAI, 22 - 47121 FORLÌ

TEL. 0543 - 21297 CELL. 339 - 4041834

—
C.F. CSD GLC 64A06 D704C
PARTITA IVA 01921690408

TRIBUNALE CIVILE DI FORLÌ

Esecuzione Immobiliare numero ruolo generale 22/2024

G.Es. Dott. Fabio SANTORO

(creditore precedente) - Avv. Liana Mazzuti

contro

_____ - C.F.: _____ (esecutato)

Quota di 1/1 proprietà

Udienza del 11 giugno 2025

Allegato n. 2

Documentazione Catastale

Forlì, 7 aprile 2025

L'Esperto Stimatore
geom. Gianluca Casadei

N=-27000

E=21000

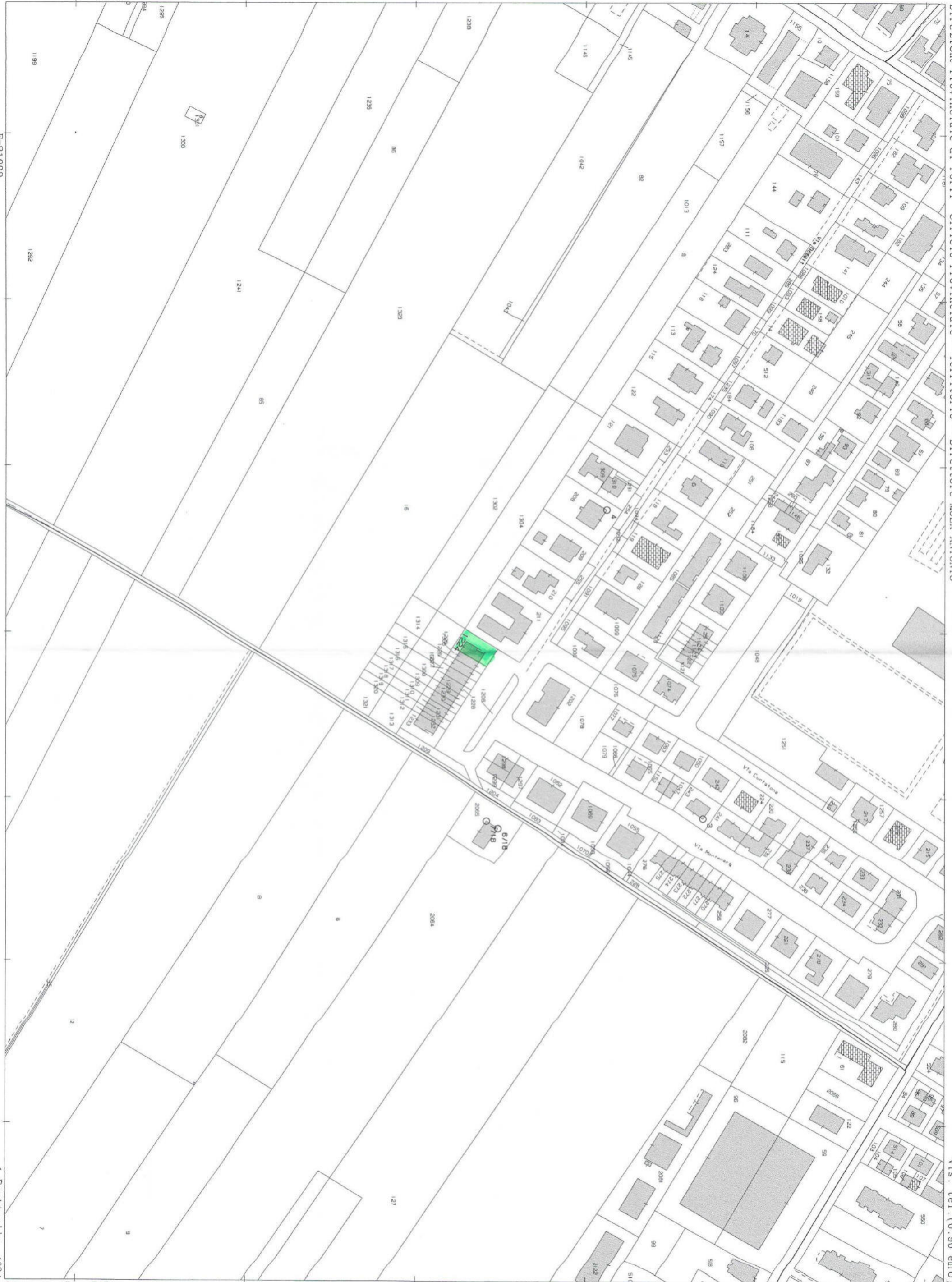

I Particella: 1224

**Agenzia del Territorio
CATASTO FABBRICATI
Ufficio Provinciale di
Forlì**

Dichiarazione protocollo n. FO0207019 del 22/10/2009
Planimetria di u.i.u. in Comune di Forlì
Via Ortali civ. 42

Identificativi Catastali:
Sezione:
Foglio: 17
Particella: 1224
Subalterno: 1

Compilata da:
Caroli Morena
Iscritto all'albo:
Geometri
Prov. Forlì N. 1988

Scheda n. 1 Scala 1:200

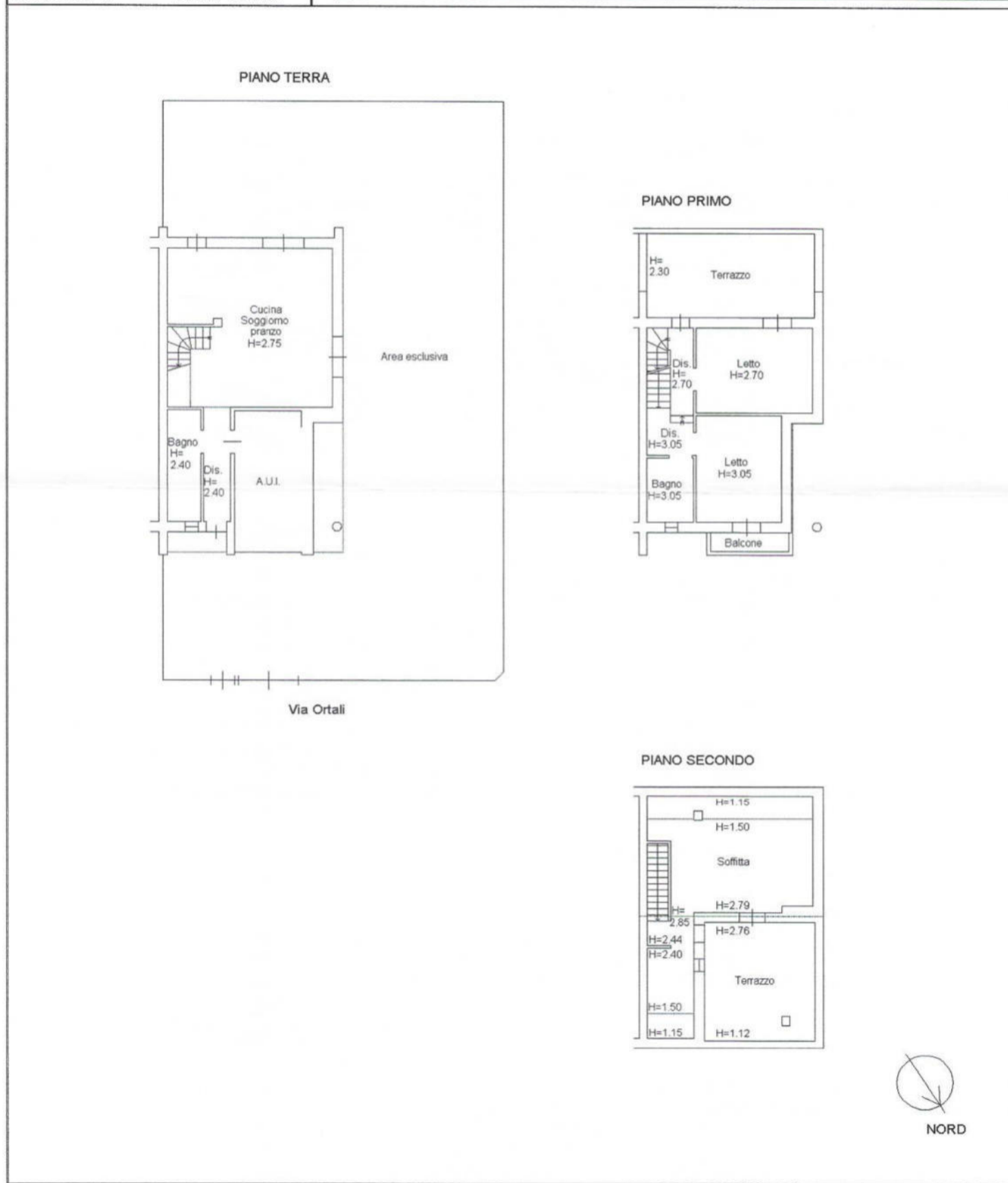

inch 01

Catasto dei Fabbricati - Situazione al 24/10/2024 - Comune di FORLÌ (D704) - < Foglio 17 - Particella 1224 - Subalterno 1 >
VIA ORTALI n. 42 B. n. 1988 T. 1

**Agenzia del Territorio
CATASTO FABBRICATI
Ufficio Provinciale di
Forlì**

Dichiarazione protocollo n° FO0207019 del 22/10/2009 Planimetria di u.i.u. in Comune di Forlì Via Ortali civ. 40	
Identificativi Catastali: Sezione: Foglio: 17 Particella: 1224 Subalterno: 2	Compilata da: Caroli Morena Iscritto all'albo: Geometri Prov. Forlì N. 1988

Scheda n. 1 Scala 1:200

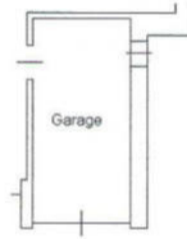

PIANO TERRA H=2.40m



1/2000 01

Catasto dei Fabbricati - Situazione al 24/10/2024 - Comune di FORLÌ (D704) - < Foglio 17 - Particella 1224 - Subalterno 2 >
VIA ORTALI n. 40 B...