

N=4988800

E=1651700

1 Particella: 43

Comune: (MN) SAN BENEDETTO PO Scala originale: 1:1000  
Foglio: 47 Dimensione cornice: 267.000 x 189.000 metri Protocollo pratica T145151/2024  
9-Lug-2024 11:24:10

### PIANO SECONDO

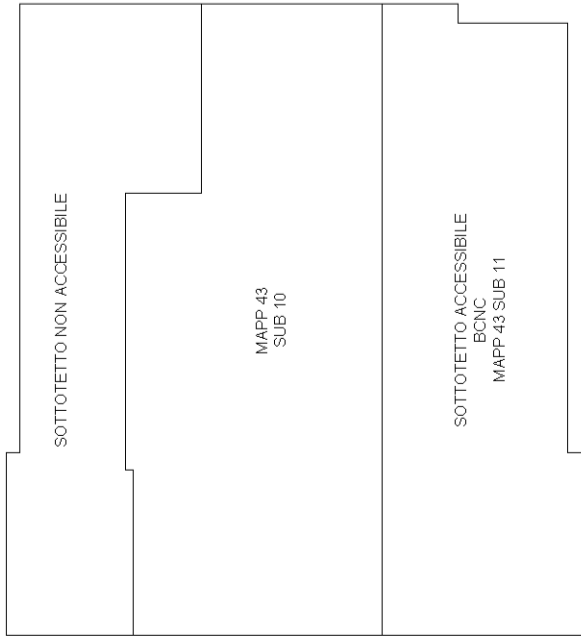

### PIANO TERRA

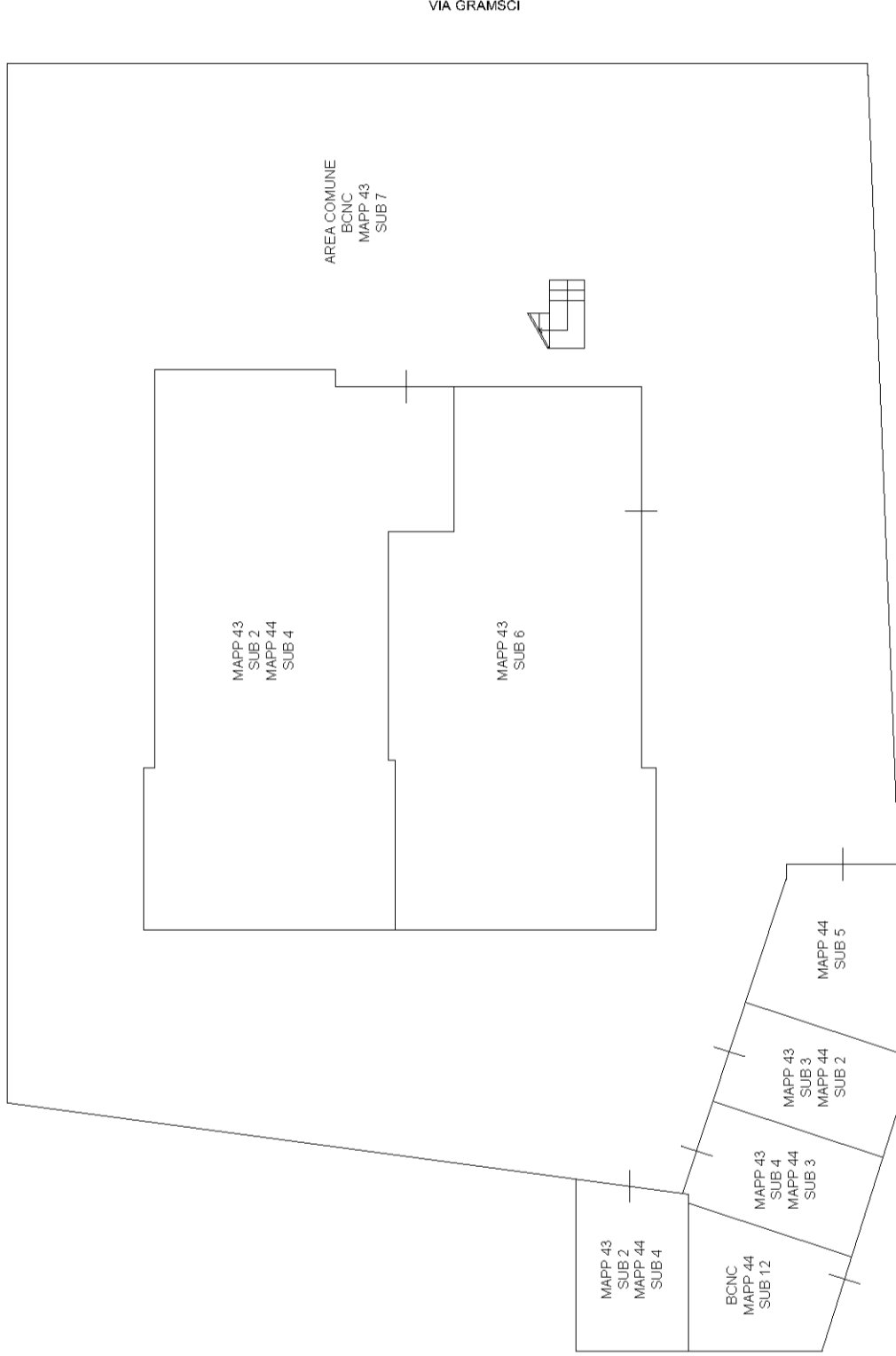

### PIANO PRIMO

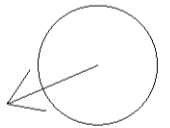
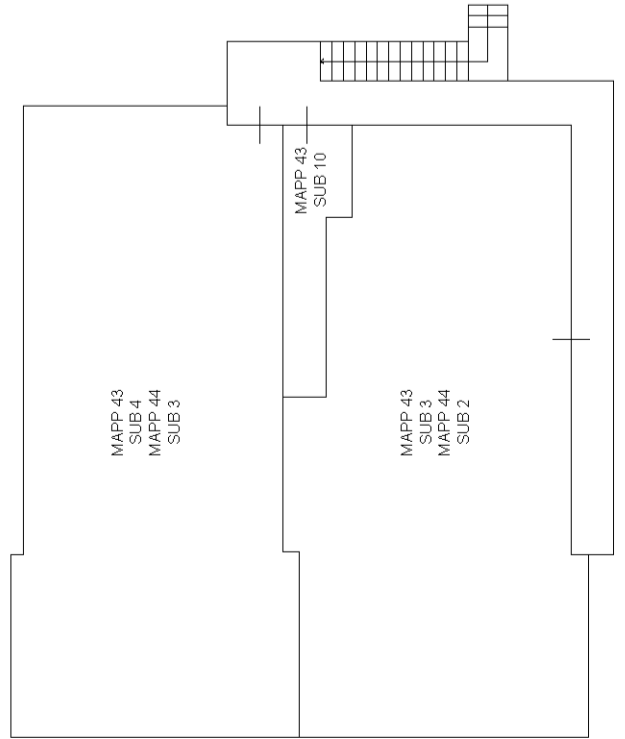

**Agenzia delle Entrate**  
**CATASTO FABBRICATI**  
**Ufficio Provinciale di**  
**Mantova**

Dichiarazione protocollo n. MN0095223 del 01/10/2025

Comune di San Benedetto Po

Via Antonio Gramsci

civ. 28/B

Identificativi Catastali:

Sezione:

Foglio: 47

Particella: 43

Subalterno: 10

Compilata da:  
Tartari Diego

Iscritto all'albo:  
Architetti

Prov. Mantova

N. 00512

Planimetria

Scheda n. 1

Scala 1:200

## PIANO SECONDO

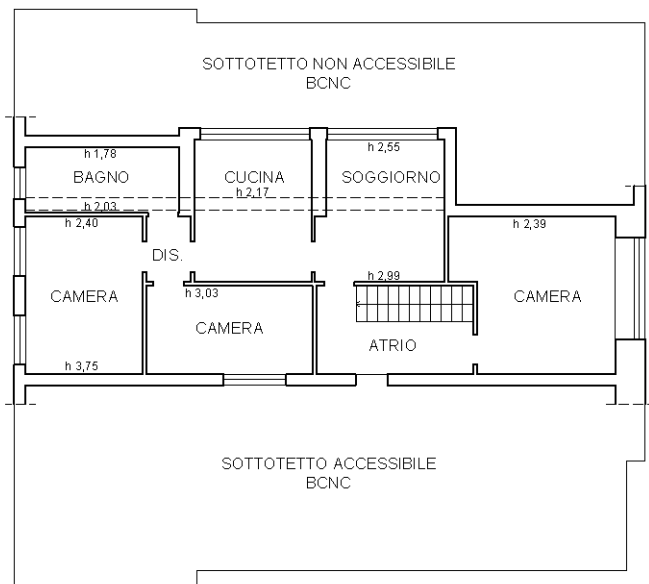

## PIANO PRIMO

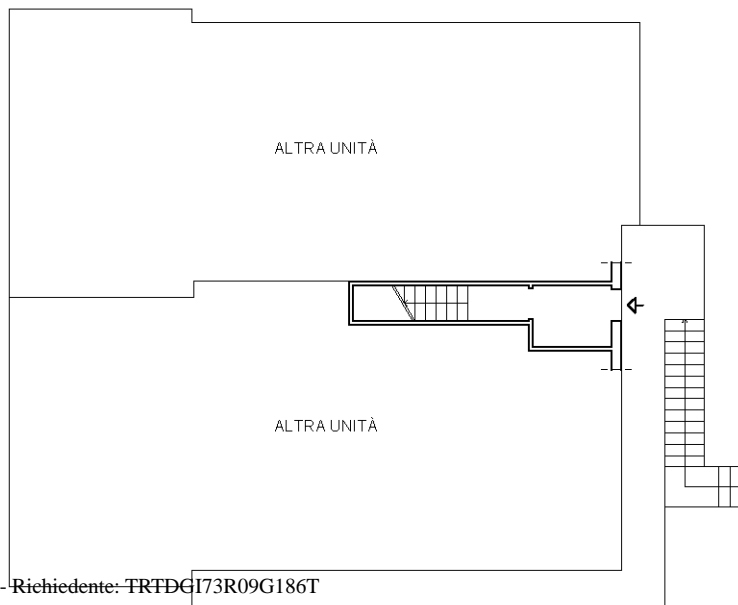

Ultima planimetria in atti

Catasto dei Fabbricati - Situazione al 09/10/2025 - Comune di SAN BENEDETTO PO(H771) - < Foglio 47 - Particella 43 - Subalterno 10 >  
VIA ANTONIO GRAMSCI n. 28/B Piano 1-2

