

Ufficio Provinciale di Firenze - Territorio

Servizi Catastali

Comune di: FIGLINE E INCISA VALDARNO

Elenco Subalterni

ACCERTAMENTO DELLA PROPRIETA IMMOBILIARE URBANA

ELENCO DEI SUBALTERNI ASSEGNATI

Comune		Sezione	Foglio	Particella		Tipo mappale	del:
FIGLINE E INCISA VALDARNO			18	301		69818	
Sub	UBICAZIONE via/piazza	n°civ	Piani	Scala	Int.	DESCRIZIONE	
1	localita' montelfi		T			ABITAZIONE	
2	localita' montelfi		T			ABITAZIONE	
3	localita' montelfi		T			ABITAZIONE	
4	localita' montelfi		T			ABITAZIONE	
5	localita' montelfi		T			BCNC, LOCALE CALDAIA ED AREA SCOPERTA, A COMUNE DI TUTTE LE U. I. U. DELLA PART. 301	

Unità immobiliari n. 5

Tributi erariali: 0,00

Visura telematica

**Agenzia delle Entrate  
CATASTO FABBRICATI  
Ufficio Provinciale di  
Firenze**

ELABORATO PLANIMETRICO	
Compilato da: Zenezini Roberto	
Iscritto all'albo: Geometri	
Prov. Firenze	N. 03255

Comune di Figline - Incisa	Protocollo n. FI0074399 del 08/05/2015
Sezione: Foglio: 18 Particella: 301	Tipo Mappale n. 69818 del 28/04/2015
Dimostrazione grafica dei subalterni	
Scala 1 : 500	

PIANO TERRENO

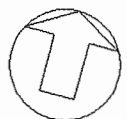
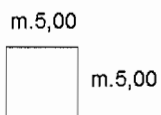
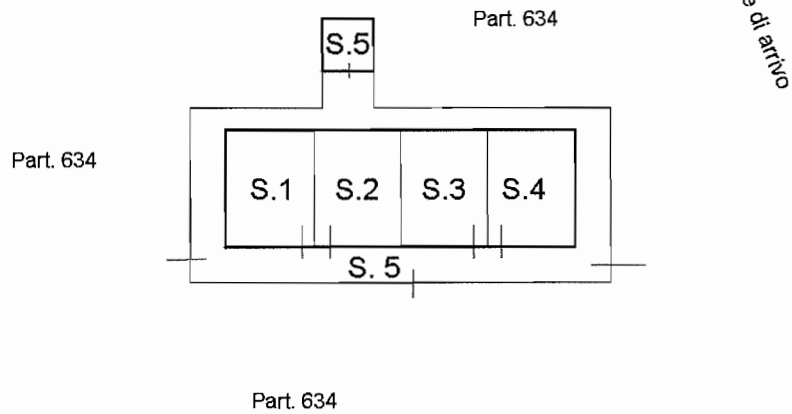

Ultima planimetria in atti

Catasto dei Fabbricati - Situazione al 28/05/2015 - Comune di FIGLINE E INCISA VALDARNO/B (M321) - < Foglio: 18 - Particella: 301 - Elaborato planimetrico

**Agenzia del Territorio  
CATASTO FABBRICATI  
Ufficio Provinciale di  
Firenze**

Dichiarazione protocollo n. FI0342702 del 17/12/2004

Planimetria di u.i.u. in Comune di Incisa In Val D'arno

Localita' Montelfi

civ.

Identificativi Catastali:

Sezione:

Foglio: 18

Particella: 301

Subalterno: 1

Compilata da:

Bruni Lorenzo

Iscritto all'albo:

Architetti

Prov. Firenze

N. 2956

Scheda n. 1

Scala 1:200

Catasto dei Fabbricati - Situazione al 08/05/2014 - Comune di INCISA IN VAL D'ARNO (E296) - < Foglio: 18 - Particella: 301 - Subalterno: 1 >  
LOCALITA' MONTELFI piano: T;

**PIANO TERRA  
H. 2.98**



NORD

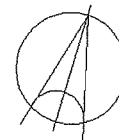

Ultima planimetria in atti

<b>Agenzia del Territorio CATASTO FABBRICATI Ufficio Provinciale di Firenze</b>	Dichiarazione protocollo n. FI0342702 del 17/12/2004	
	Planimetria di u.i.u. in Comune di Incisa In Val D'arno Localita' Montelfi civ.	
Identificativi Catastali:	Compilata da: Bruni Lorenzo	N. 2956
Sezione:	Iscritto all'albo: Architetti	
Foglio: 18	Prov. Firenze	
Particella: 301		
Subalterno: 2		

Scheda n. 1      Scala 1:200

**PIANO TERRA  
H. 2.98**

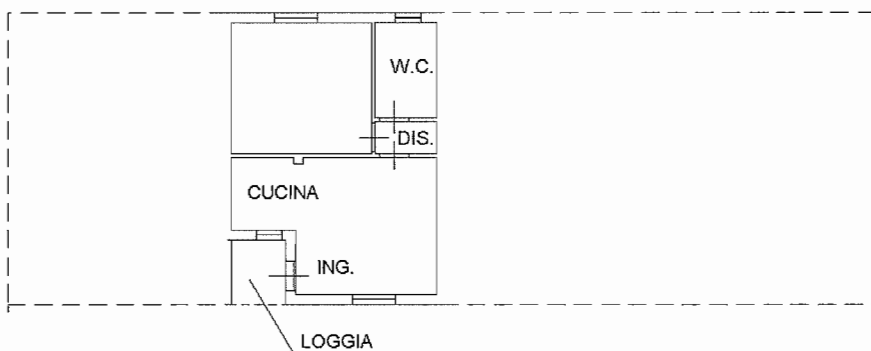

NORD



Catasto dei Fabbricati - Situazione al 08/05/2014 - Comune di INCISA IN VAL D ARNO (E296) - Foglio: 18 - Particella: 301 - Subalterno: 2 - LOCALITA' MONTELFI piano: T;

Ultima planimetria in atti

**Agenzia del Territorio  
CATASTO FABBRICATI  
Ufficio Provinciale di  
Firenze**

Dichiarazione protocollo n. FI0342702 del 17/12/2004

Planimetria di u.i.u. in Comune di Incisa In Val D'arno

Localita' Montelfi

civ.

Identificativi Catastali:

Sezione:

Foglio: 18

Particella: 301

Subalterno: 3

Compilata da:

Bruni Lorenzo

Iscritto all'albo:

Architetti

Prov. Firenze

N. 2956

Scheda n. 1

Scala 1:200

Catasto dei Fabbricati - Situazione al 08/05/2014 - Comune di INCISA IN VAL D'ARNO (E296) - < Foglio: 18 - Particella: 301 - Subalterno: 3 >  
LOCALITA' MONTELFI piano: T;

**PIANO TERRA  
H. 2.98**

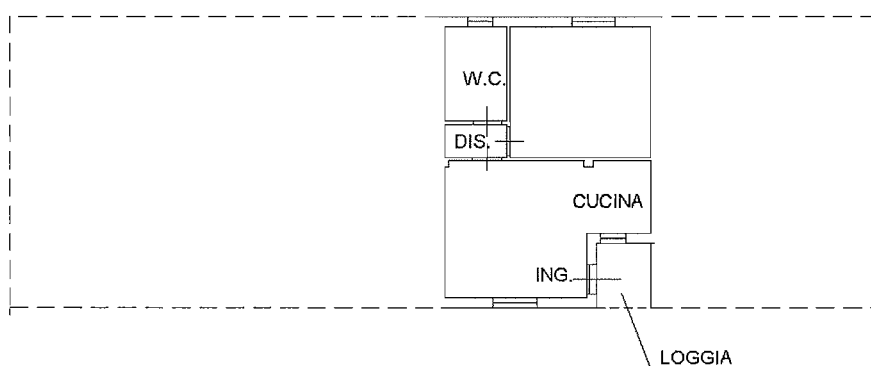

NORD

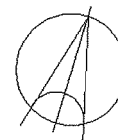

Ultima planimetria in atti

**Agenzia del Territorio  
CATASTO FABBRICATI  
Ufficio Provinciale di  
Firenze**

Dichiarazione protocollo n. FI0342702 del 17/12/2004

Planimetria di u.i.u. in Comune di Incisa In Val D'arno

Localita' Montelfi

civ.

Identificativi Catastali:

Sezione:

Foglio: 18

Particella: 301

Subalterno: 4

Compilata da:

Bruni Lorenzo

Iscritto all'albo:  
Architetti

Prov. Firenze

N. 2956

Scheda n. 1

Scala 1:200

Catasto dei Fabbricati - Situazione al 08/05/2014 - Comune di INCISA IN VAL D'ARNO (E296) - < Foglio: 18 - Particella: 301 - Subalterno: 4 >  
LOCALITA' MONTELFI piano: T;

**PIANO TERRA  
H. 2.98**



NORD



Ultima planimetria in atti

**Agenzia del Territorio  
CATASTO FABBRICATI  
Ufficio Provinciale di  
Firenze**

Dichiarazione protocollo n. FI0342702 del 17/12/2004

Planimetria di u.i.u. in Comune di Incisa In Val D'arno

Localita' Montelfi

civ.

Identificativi Catastali:

Sezione:

Foglio: 18

Particella: 297

Subalterno: 1

Compilata da:

Bruni Lorenzo

Iscritto all'albo:

Architetti

Prov. Firenze

N. 2956

Scheda n. 1

Scala 1:200

Catasto dei Fabbricati - Situazione al 08/05/2014 - Comune di INCISA IN VAL D'ARNO (E296) - Foglio: 18 - Particella: 297 - Subalterno: 1 - LOCALITA' MONTELFI piano: T;

**PIANO TERRA  
H. 3.00**

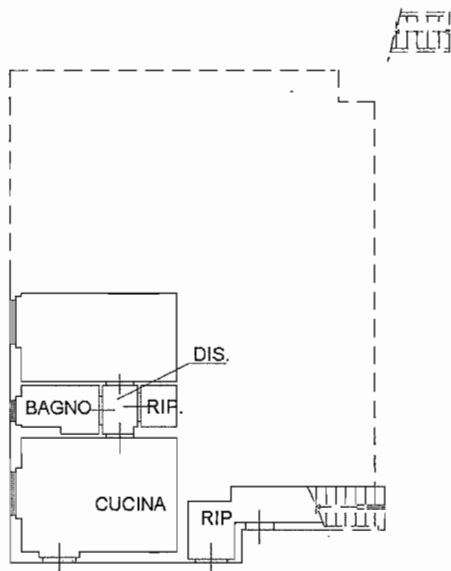

10 metri

NORD



Ultima planimetria in atti

**Agenzia del Territorio  
CATASTO FABBRICATI  
Ufficio Provinciale di  
Firenze**

Dichiarazione protocollo n. FT0342702 del 17/12/2004  
Planimetria di u.i.u. in Comune di Incisa In Val D'arno  
Localita' Montelfi civ.

**Identificativi Catastali:**

Sezione:  
Foglio: 18  
Particella: 297  
Subalterno: 2

Compilata da:  
Bruni Lorenzo

Iscritto all'albo:  
Architetti

Prov. Firenze

N. 2956

Scheda n. 1

Scala 1:200

Catasto dei Fabbricati - Situazione al 08/05/2014 - Comune di INCISA IN VAL D'ARNO (E296) - < Foglio: 18 - Particella: 297 - Subalterno: 2 >  
LOCALITA' MONTELEFI piano: 1;

**PIANO TERRA  
H. 3.00**

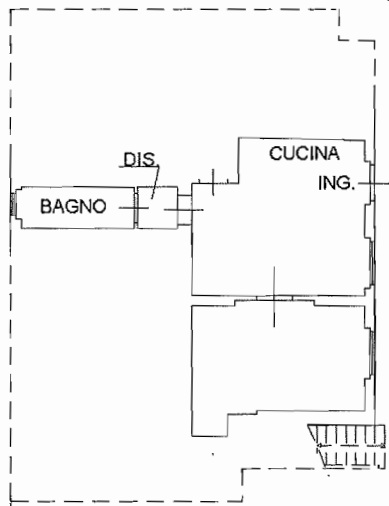

Ultima planimetria in atti

**Agenzia del Territorio  
CATASTO FABBRICATI  
Ufficio Provinciale di  
Firenze**

Dichiarazione protocollo n. FI0342702 del 17/12/2004

Planimetria di u.i.u. in Comune di Incisa In Val D'arno

Localita' Montelfi

civ.

Identificativi Catastali:

Sezione:

Foglio: 18

Particella: 297

Subalterno: 3

Compilata da:  
Bruni Lorenzo

Iscritto all'albo:  
Architetti

Prov. Firenze

N. 2956

Scheda n. 1

Scala 1:200

Catasto dei Fabbricati - Situazione al 08/05/2014 - Comune di INCISA IN VAL D'ARNO (E296) - Foglio: 18 - Particella: 297 - Subalterno: 3 - LOCALITA' MONTELFI piano: T;

**PIANO TERRA  
H. 3.00**

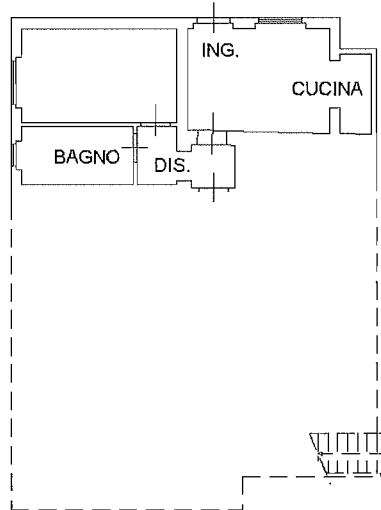

NORD

Ultima planimetria in atti

**Agenzia del Territorio  
CATASTO FABBRICATI  
Ufficio Provinciale di  
Firenze**

Dichiarazione protocollo n. FI0342702 del 17/12/2004

Planimetria di u.i.u. in Comune di Incisa In Val D'arno

Localita' Montelfi

civ.

Identificativi Catastali:

Sezione:

Foglio: 18

Particella: 297

Subalterno: 4

Compilata da:  
Bruni Lorenzo

Iscritto all'albo:  
Architetti

Prov. Firenze

N. 2956

Scheda n. 1

Scala 1:200

Catasto dei Fabbricati - Situazione al 08/05/2014 - Comune di INCISA IN VAL D'ARNO (E296) - < Foglio: 18 - Particella: 297 - Subalterno: 4 >  
LOCALITA' MONTELFI piano: 1;

**PIANO PRIMO  
H. MED. 2.70**

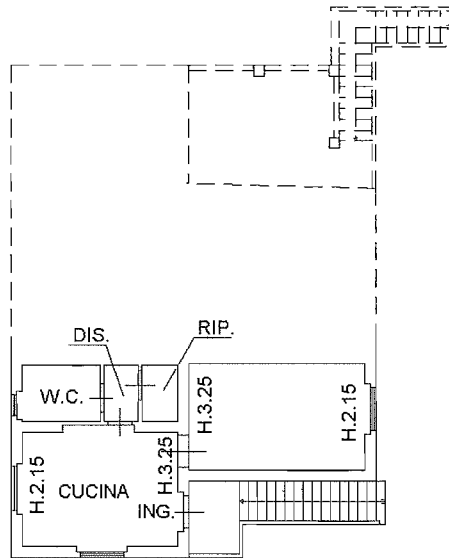

10 metri

NORD

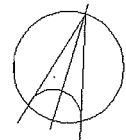

Ultima planimetria in atti

**Agenzia del Territorio  
CATASTO FABBRICATI  
Ufficio Provinciale di  
Firenze**

Dichiarazione protocollo n. FI0342702 del 17/12/2004  
Planimetria di u.i.u. in Comune di Incisa In Val D'arno  
Localita' Montelfi civ.

Identificativi Catastali:  
Sezione:  
Foglio: 18  
Particella: 297  
Subalterno: 5

Compilata da:  
Bruni Lorenzo  
Iscritto all'albo:  
Architetti  
Prov. Firenze N. 2956

Scheda n. 1 Scala 1:200

Catasto dei Fabbricati - Situazione al 08/05/2014 - Comune di INCISA IN VAL D'ARNO (E296) - < Foglio: 18 - Particella: 297 - Subalterno: 5 >  
LOCALITA' MONTELFI piano: 1;

**PIANO PRIMO  
H. MED. 2.70**

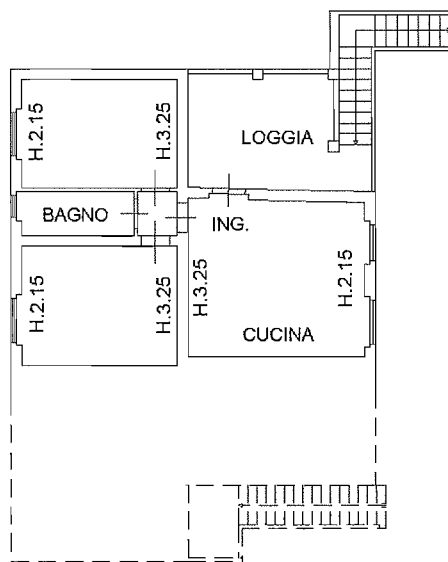

10 metri

NORD

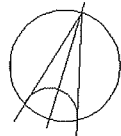

Ultima planimetria in atti

**ELABORATO PLANIMETRICO**  
Compiato da:  
Bani Manuele  
Iscritto all'albo:  
Geometri  
Prov. Arezzo N. 1129

**Agenzia del Territorio**  
**CATASTO FABBRICATI**  
Ufficio Provinciale di  
Firenze

Comune di Incisa In Val D'arno Particella: 19  
Sezione: Foglio: 18  
Dimostrazione grafica dei subalterni

Protocollo n. F10392002 dell'14/11/2007  
Tipo Mappale n. 346755 del 11/10/2007

Scala 1 : 500

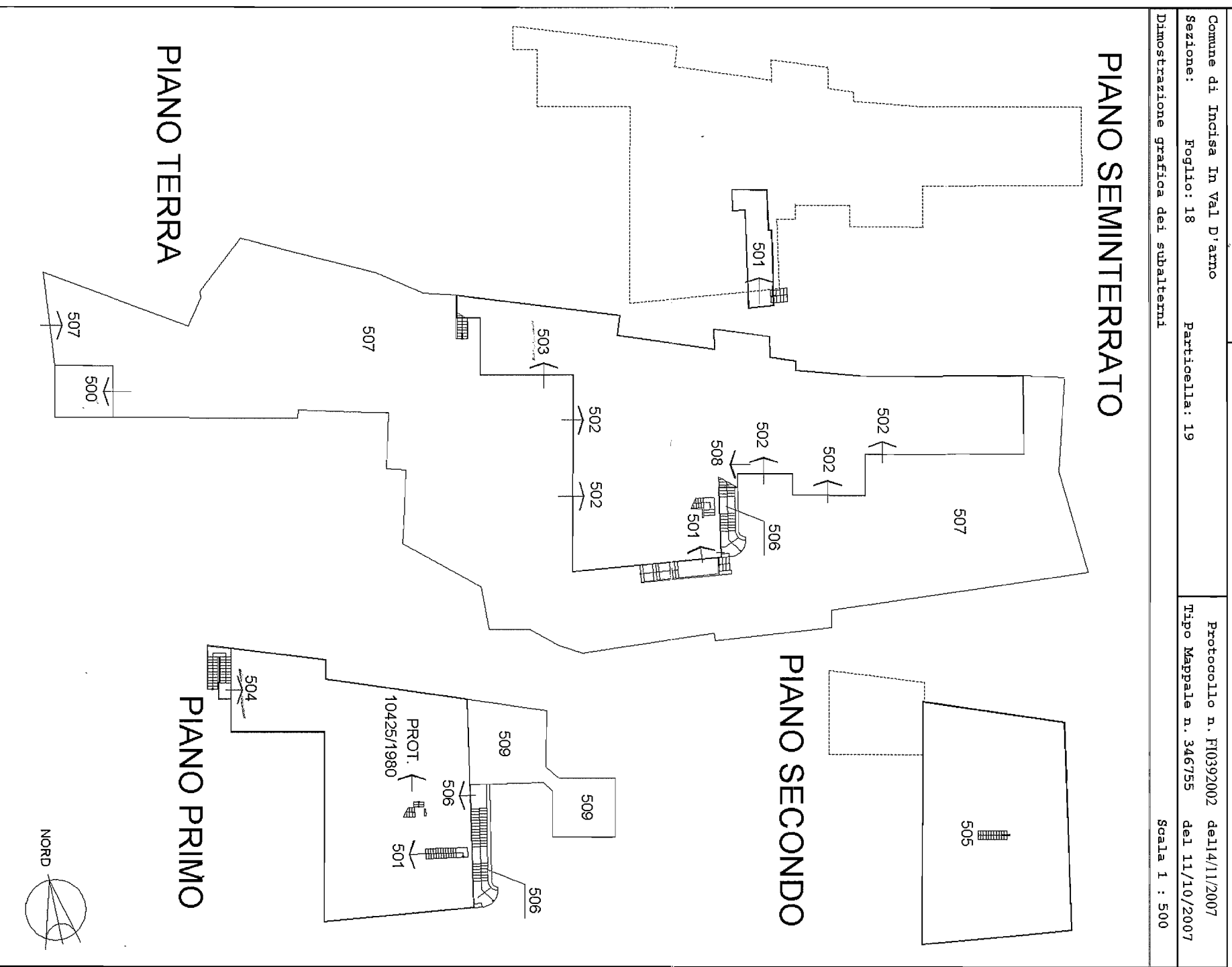

Ufficio Provinciale di Firenze - Territorio  
 Servizi Catastali

Comune di: INCISA IN VAL D ARNO

Elenco Subalterni

ACCERTAMENTO DELLA PROPRIETA IMMOBILIARE URBANA  
 ELENCO DEI SUBALTERNI ASSEGNATI

Comune		Sezione	Foglio 18	Particella 19		Tipo mappale 346755	del:
Sub	UBICAZIONE via/piazza	n°civ	Piani	Scala	Int.	DESCRIZIONE	
1						SOPPRESSO	
3						SOPPRESSO	
500	localita' montelfi	2	T			MAGAZZINO	
501	localita' montelfi	2	S1-T1			ABITAZIONE DI TIPO ECONOMICO	
502	localita' montelfi	2	T			AZIENDA AGRICOLA	
503	localita' montelfi	2	T			ABITAZIONE DI TIPO ECONOMICO	
504	localita' montelfi	2	T-1			ABITAZIONE DI TIPO ECONOMICO	
505	localita' montelfi	2	2			LOCALE DI DEPOSITO	
506	localita' montelfi	2	T-1			BENE NON CENSIBILE COMUNE AI SUB . 501 , 505 E 509 (SCALA ESTERNA E CORRODOIO INTERNO)	
507	localita' montelfi	2	T			BENE NON CENSIBILE COMUNE AI SUB . 501 , 502 , 503 , 504 , 505 E 509 (RESEDE)	
508	localita' montelfi	2	T			BENE NON CENSIBILE COMUNE AI SUB . 501 , 502 , 505 E 509 (CENTRALE TERMICA)	

Unità immobiliari n. 11

Tributi erariali: 0,00

Visura telematica

**Agenzia del Territorio  
CATASTO FABBRICATI  
Ufficio Provinciale di  
Firenze**

Dichiarazione protocollo n. FI0392002 del 14/11/2007

Planimetria di u.i.u. in Comune di Incisa In Val D'arno

Localita' Montelfi

civ. 2

Identificativi Catastali:

Sezione:

Foglio: 18

Particella: 19

Subalterno: 500

Compilata da:

Bani Manuele

Iscritto all'albo:

Geometri

Prov. Arezzo

N. 1129

Scheda n. 1

Scala 1:200

PIANO TERRA

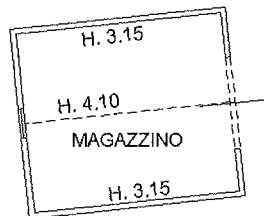

Catasto dei Fabbricati - Situazione al 08/05/2014 - Comune di INCISA IN VAL D'ARNO (E296) - < Foglio: 18 - Particella: 19 - Subalterno: 500 >  
LOCALITA' MONTELFI n. 2 piano: T;

10 metri

NORD



Ultima planimetria in atti

Data: 08/05/2014 - n. T186159 - Richiedente: MNDLRA66B45D612P

Totale schede: 1 - Formato di acquisizione: A4(210x297) - Formato stampa richiesto: A4(210x297)

**Agenzia del Territorio  
CATASTO FABBRICATI  
Ufficio Provinciale di  
Firenze**

Dichiarazione protocollo n. FI0392002 del 14/11/2007

Planimetria di u.i.u. in Comune di Incisa In Val D'arno

Localita' Montelfi

civ. 2

Identificativi Catastali:

Sezione:

Foglio: 18

Particella: 19

Subalterno: 501

Compilata da:  
Bani Manuele

Iscritto all'albo:  
Geometri

Prov. Arezzo

N. 1129

Scheda n. 1

Scala 1:200

Catasto dei Fabbricati - Situazione al 08/05/2014 - Comune di INCISA IN VAL D'ARNO (E296) - < Foglio: 18 - Particella: 19 - Subalterno: 501 -  
LOCALITA' MONTELEFI n. 2 piano: S1-T-1;

PIANO SEMINTERRATO



10 metri

NORD

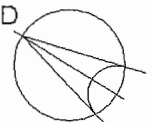

Ultima planimetria in atti

**Agenzia del Territorio  
CATASTO FABBRICATI  
Ufficio Provinciale di  
Firenze**

Dichiarazione protocollo n. FI0392002 del 14/11/2007  
Planimetria di u.i.u. in Comune di Incisa In Val D'arno  
Localita' Montelfi civ. 2

Identificativi Catastali:  
Sezione:  
Foglio: 18  
Particella: 19  
Subalterno: 501

Compilata da:  
Bani Manuele  
Iscritto all'albo:  
Geometri  
Prov. Arezzo N. 1129

Scheda n. 2 Scala 1:200

PIANO TERRA

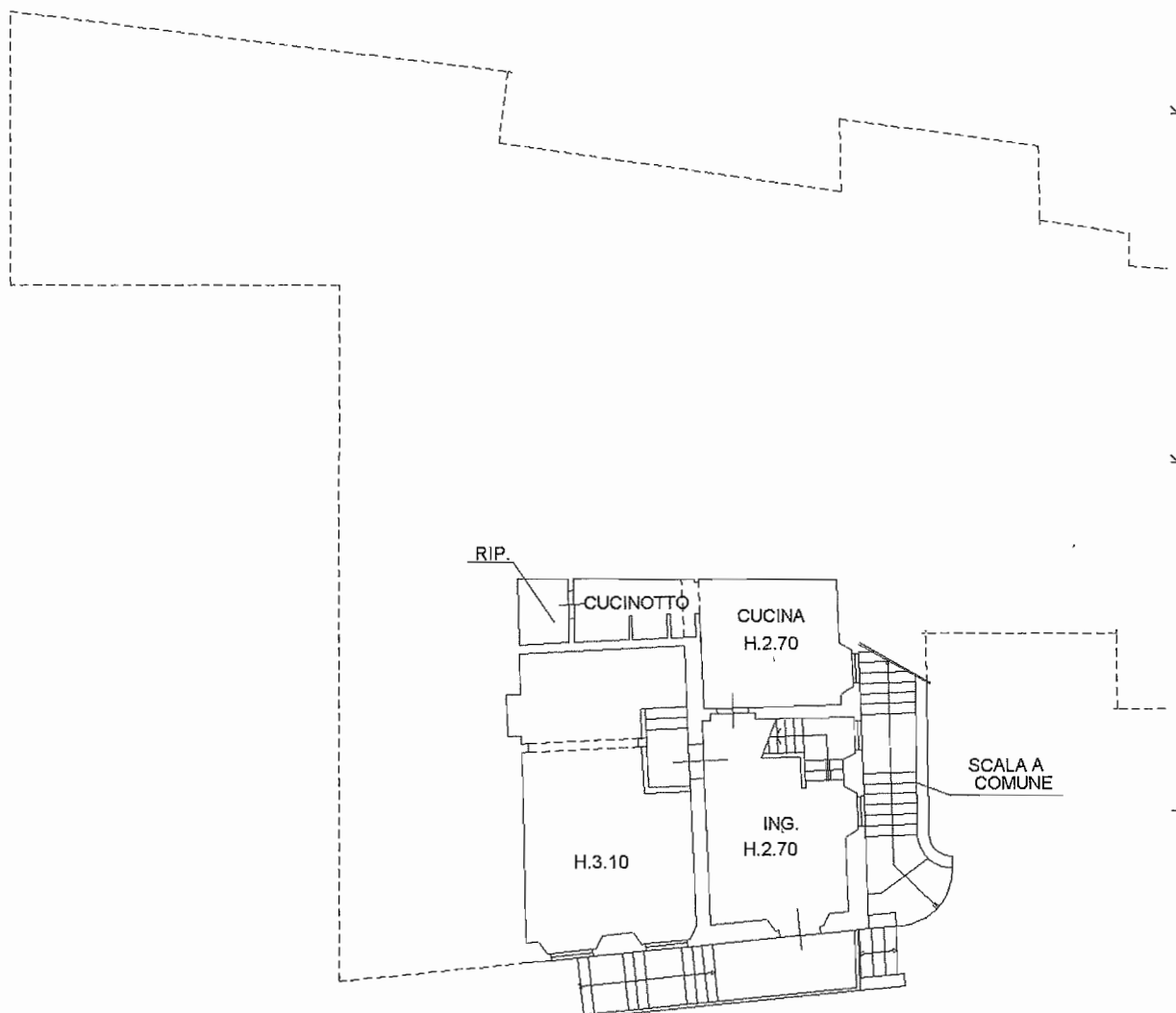

10 metri

Catasto del Fabbricati - Situazione al 08/05/2014 - Comune di INCISA IN VAL D'ARNO (E296) - < Foglio: 18 - Particella: 19 - Subalterno: 501  
LOCALITA' MONTELFI n. 2 piano: S1-T-1;



Ultima planimetria in atti

**Agenzia del Territorio  
CATASTO FABBRICATI  
Ufficio Provinciale di  
Firenze**

Dichiarazione protocollo n. FI0392002 del 14/11/2007

Planimetria di u.i.u. in Comune di Incisa In Val D'arno

Localita' Montelfi

civ. 2

Identificativi Catastali:

Sezione:

Foglio: 18

Particella: 19

Subalterno: 501

Compilata da:  
Bani Manuele

Iscritto all'albo:  
Geometri

Prov. Arezzo

N. 1129

Scheda n. 3

Scala 1:200

**PIANO PRIMO  
H.2.95**

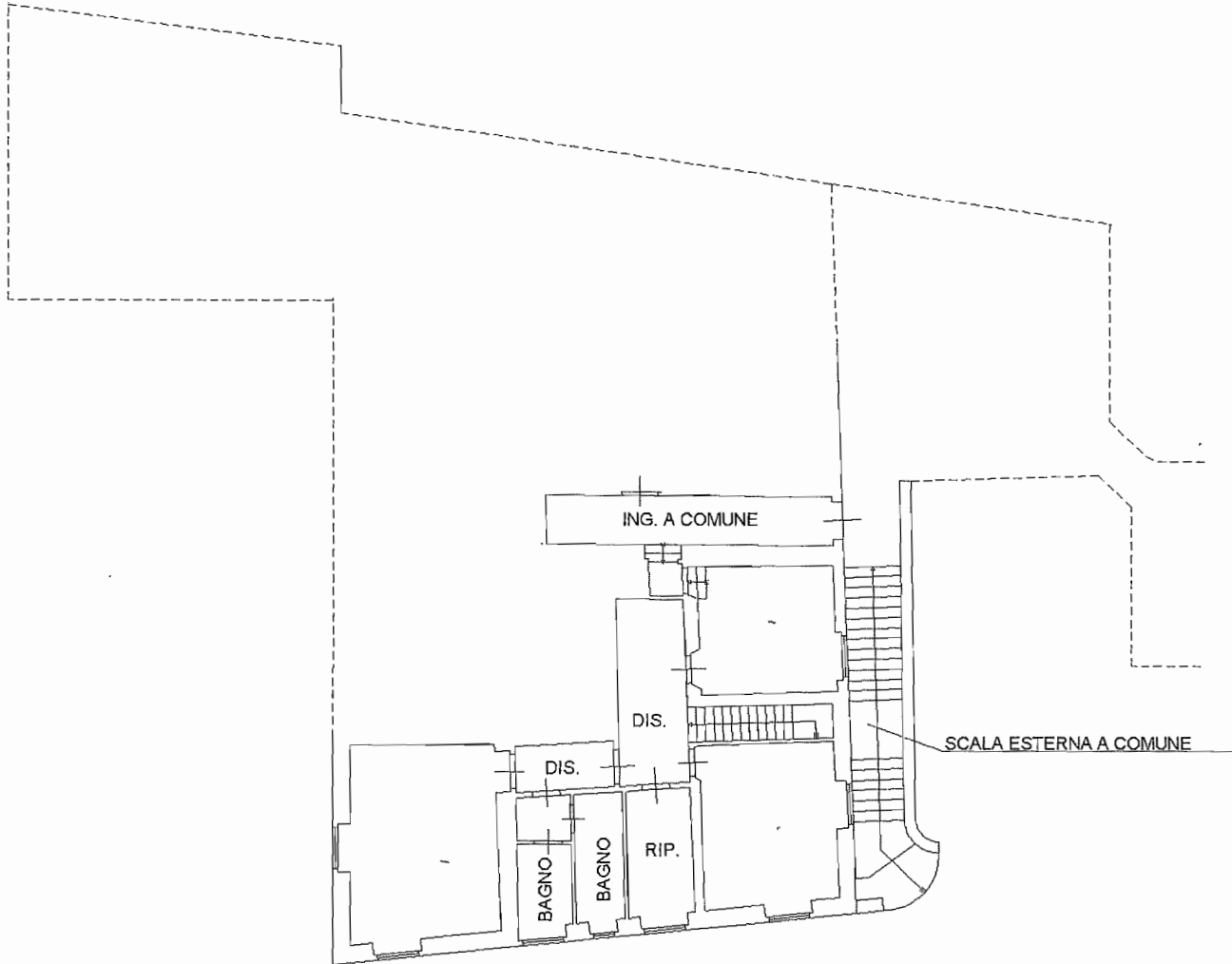

10 metri

Catasto dei Fabbricati - Situazione al 08/05/2014 - Comune di INCISA IN VAL D'ARNO (E296) - Foglio: 18 - Particella: 19 - Subalterno: 501 - LOCALITA' MONTELFI n. 2 piano: S1-T-1;

Ultima planimetria in atti



Agenzia del Territorio  
**CATASTO FABBRICATI**  
Ufficio provinciale di  
Firenze

Dichiarazione protocollo n. FI0392002 del 14/11/2007  
Planimetria di u.i.u. in Comune di Incisa In Val D'arno  
Localita' Montelfi civ. 2

Identificativi Catastali:  
Sezione:  
Foglio: 18  
Particella: 19  
Subalterno: 502

Compilata da:  
Bani Manuele  
Iscritto all'albo:  
Geometri  
Prov. Arezzo N. 1129

Scheda n. 1 - Scala 1: 200

Ultima planimetria in atti  
Data: 08/05/2014 - n. T189940 - Richiedente: MNNDLRA66B45D612P  
Totale schede: 1 - Formato di acquisizione: A3(297x420) - Formato stampa richiesto: A4(210x297)

Data: 08/05/2014 - n. T189940 - Richiedente: MNNDLRA66B45D612P

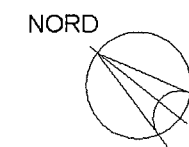
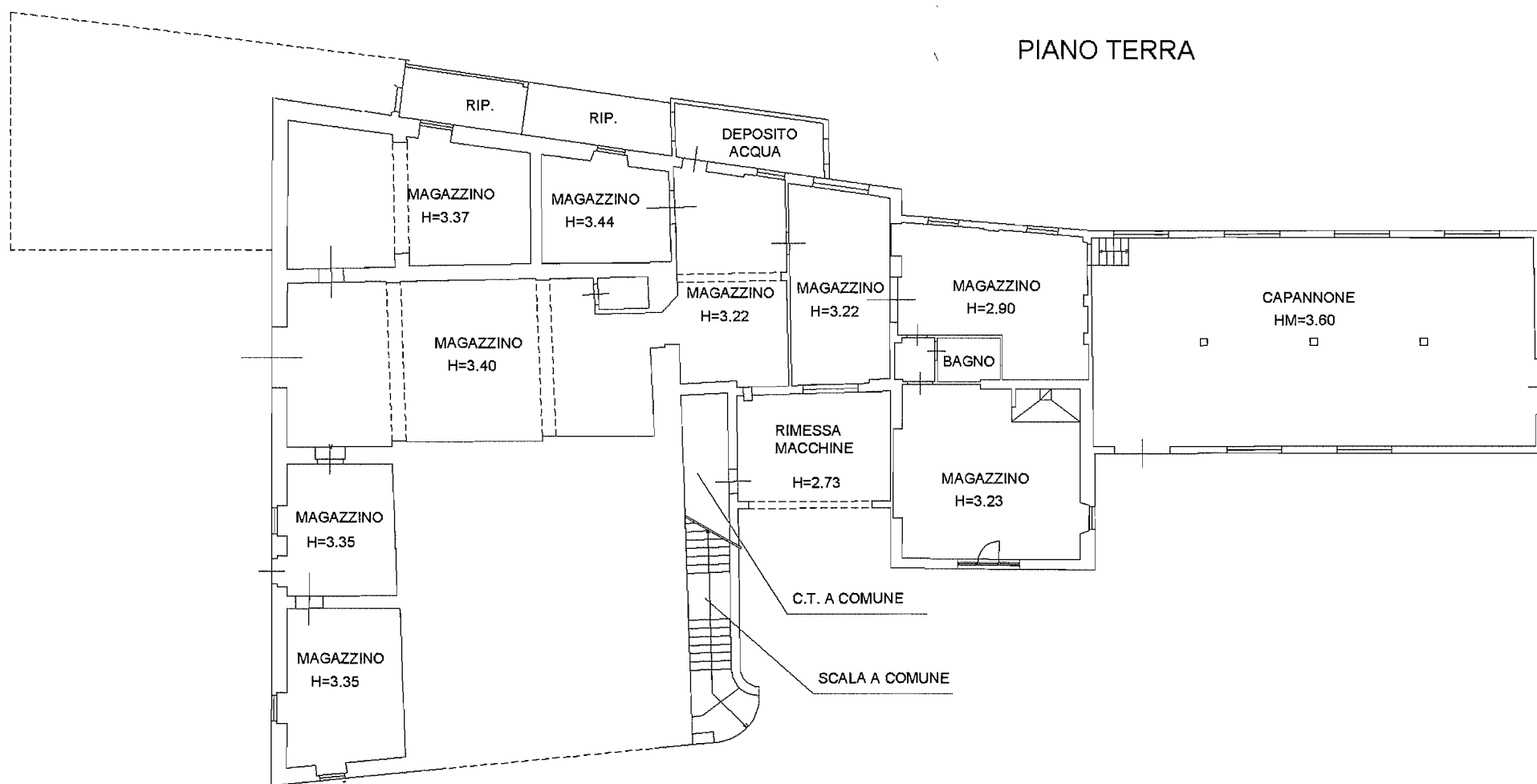

10 metri

**Agenzia del Territorio  
CATASTO FABBRICATI  
Ufficio Provinciale di  
Firenze**

Dichiarazione protocollo n. FI0392002 del 14/11/2007

Planimetria di u.i.u. in Comune di Incisa In Val D'arno

Localita' Montelfi

civ. 2

Identificativi Catastali:

Sezione:

Foglio: 18

Particella: 19

Subalterno: 503

Compilata da:

Bani Manuele

Iscritto all'albo:

Geometri

Prov. Arezzo

N. 1129

Scheda n. 1

Scala 1:200

PIANO TERRA  
H. 2.90

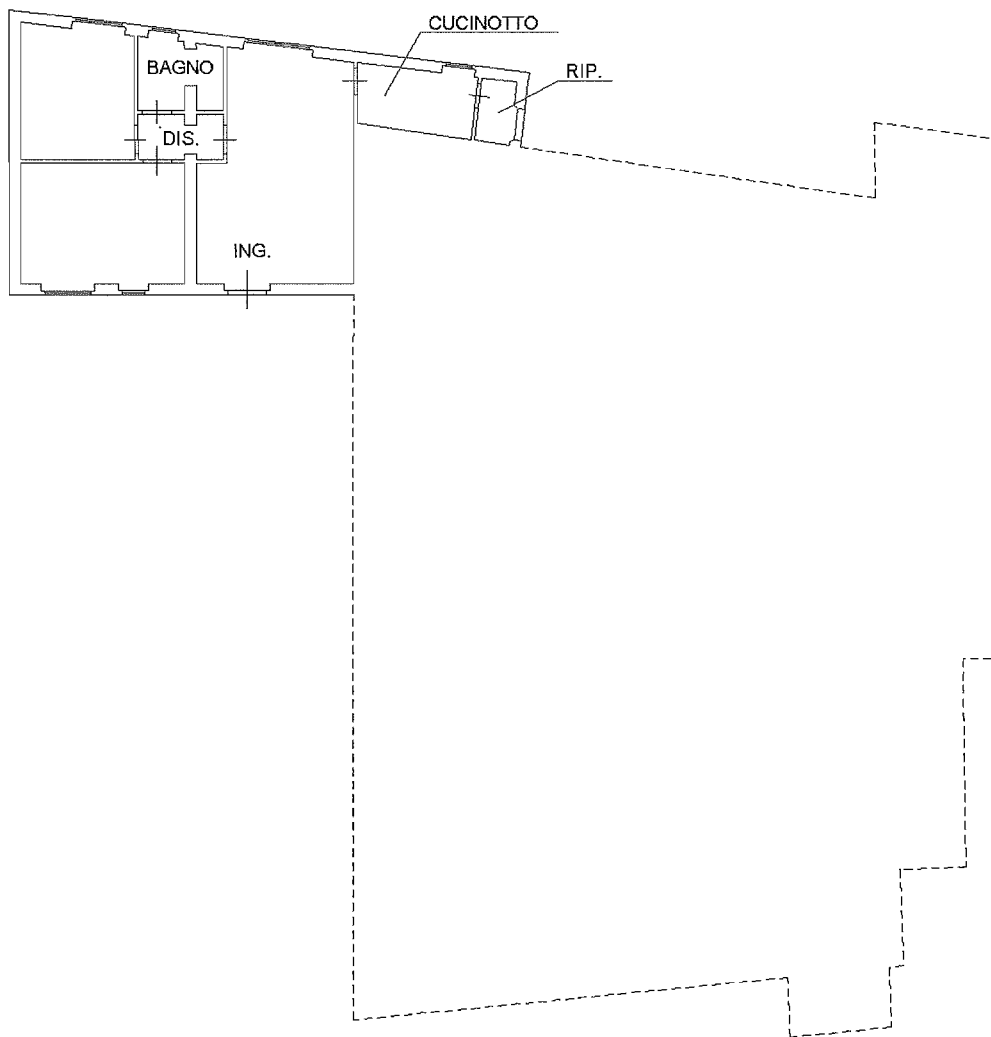

10 metri

NORD

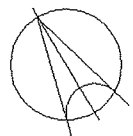

Catasto dei Fabbricati - Situazione al 08/05/2014 - Comune di INCISA IN VAL D'ARNO (E296) - < Foglio: 18 - Particella: 19 - Subalterno: 503 >  
LOCALITA' MONTELEFI n. 2 piano: T;

Ultima planimetria in atti

**Agenzia del Territorio**  
**CATASTO FABBRICATI**  
**Ufficio Provinciale di**  
**Firenze**

Dichiarazione protocollo n. FI0392002 del 14/11/2007

Planimetria di u.i.u. in Comune di Incisa In Val D'arno

Localita' Montelfi

civ. 2

Identificativi Catastali:

Sezione:

Foglio: 18

Particella: 19

Subalterno: 504

Compilata da:

Bani Manuele

Iscritto all'albo:

Geometri

Prov. Arezzo

N. 1129

Scheda n. 1

Scala 1:200

**PIANO PRIMO**  
**H. 2.98**

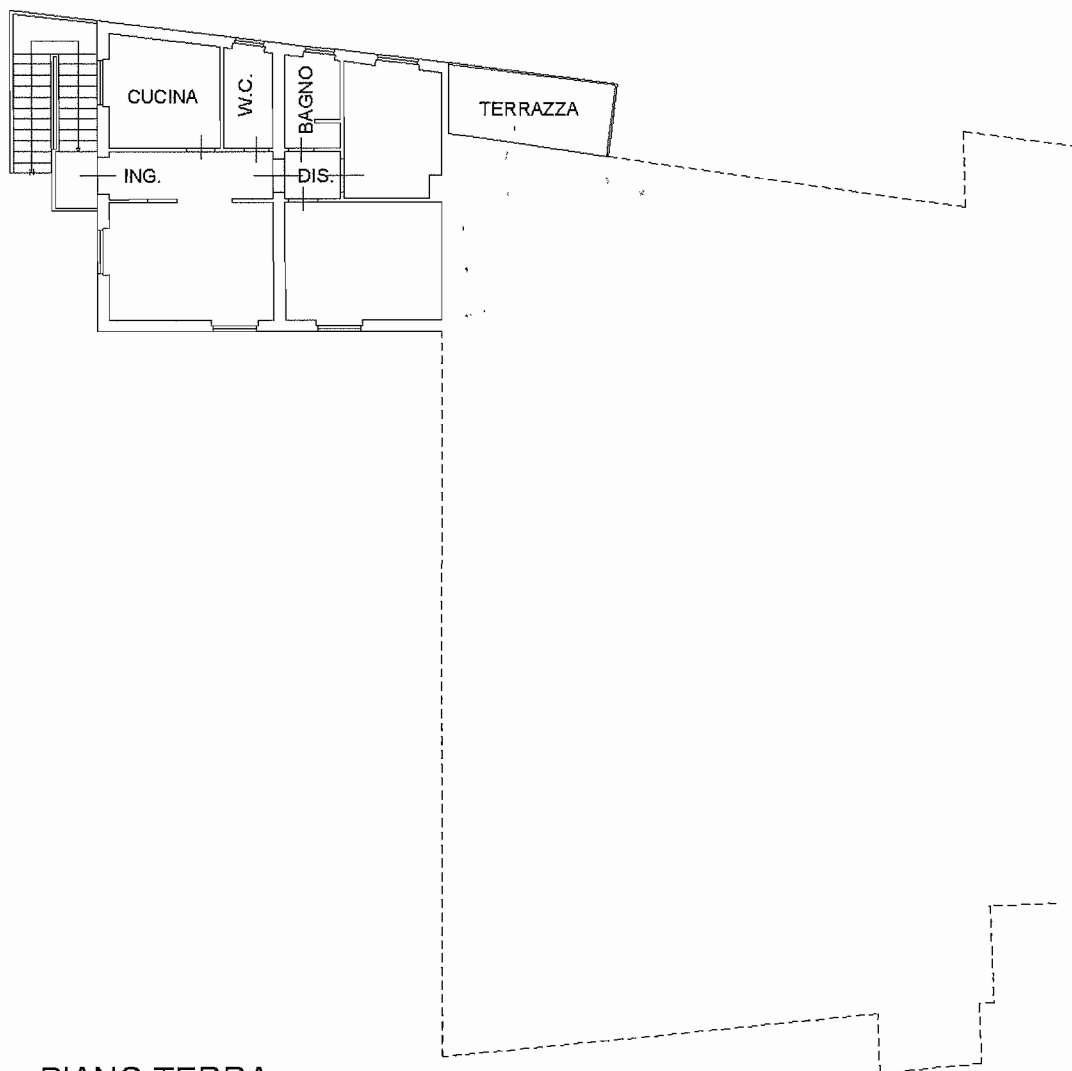

**PIANO TERRA**

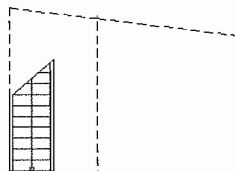

Catasto dei Fabbricati - Situazione al 08/05/2014 - Comune di INCISA IN VAL D'ARNO (E296) - < Foglio: 18 - Particella: 19 - Subalterno: 504 >  
LOCALITA' MONTELEFI n. 2 piano: T-1;

Ultima planimetria in atti



10 metri

**Agenzia del Territorio  
CATASTO FABBRICATI  
Ufficio Provinciale di  
Firenze**

Dichiarazione protocollo n. FI0392002 del 14/11/2007

Planimetria di u.i.u. in Comune di Incisa In Val D'arno

Localita' Montelfi

civ. 2

Identificativi Catastali:

Sezione:

Foglio: 18

Particella: 19

Subalterno: 505

Compilata da:

Bani Manuele

Iscritto all'albo:  
Geometri

Prov. Arezzo

N. 1129

Scheda n. 1

Scala 1:200

PIANO SECONDO

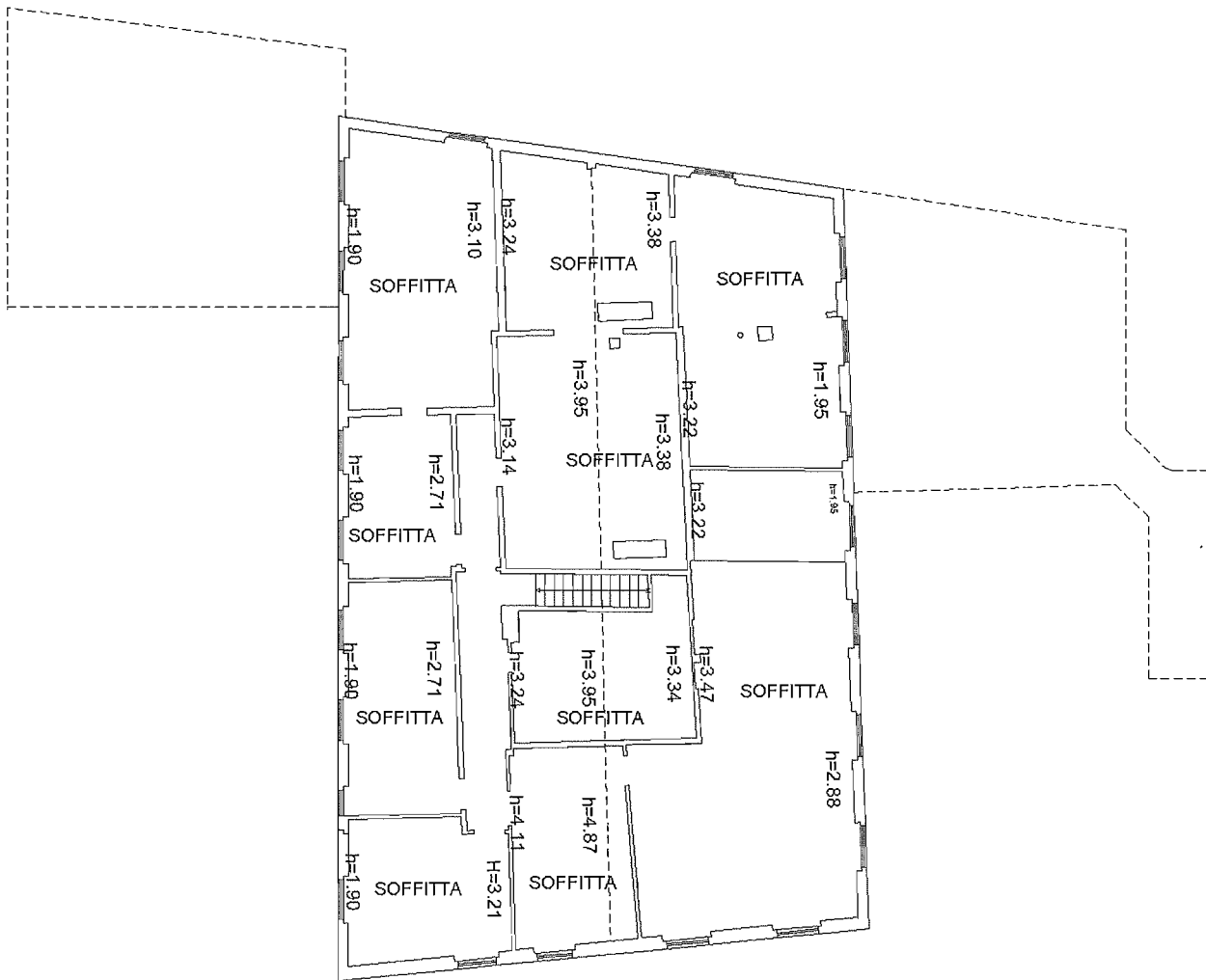

10 metri

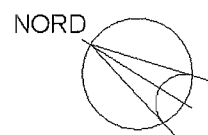

Catasto dei Fabbricati - Situazione al 08/05/2014 - Comune di INCISA IN VAL D'ARNO (E296) - < Foglio: 18 - Particella: 19 - Subalterno: 505 >  
LOCALITA' MONTELFI n. 2 piano: 2;

Ultima planimetria in atti

**Agenzia del Territorio  
CATASTO FABBRICATI  
Ufficio Provinciale di  
Firenze**

Dichiarazione protocollo n. FI0390945 del 14/11/2007

Planimetria di u.i.u. in Comune di Incisa In Val D'arno

Localita' Montelfi

civ. 2

Identificativi Catastali:

Sezione:

Foglio: 18

Particella: 19

Subalterno: 509

Compilata da:  
Bani Manuele

Iscritto all'albo:  
Geometri

Prov. Arezzo

N. 1129

Scheda n. 1

Scala 1:200

PIANO PRIMO  
H.3.00

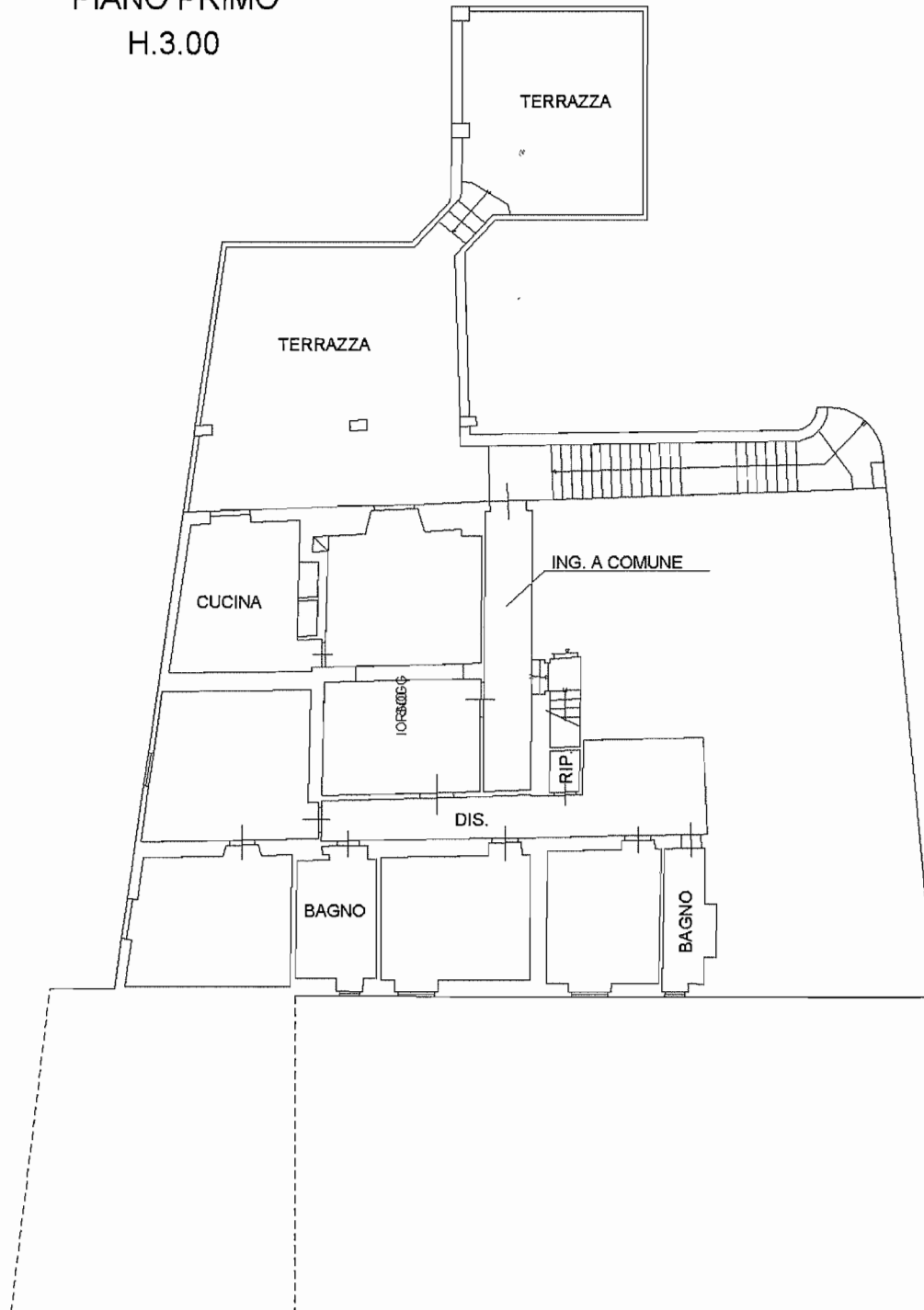

Catasto dei Fabbricati - Situazione al 08/05/2014 - Comune di INCISA IN VAL D'ARNO (E296) - Foglio: 18 - Particella: 19 - Subalterno: 509 >  
LOCALITA' MONTELFI n. 2 piano: 1;

10 metri

Ultima planimetria in atti



Ufficio Provinciale di Firenze - Territorio

Servizi Catastali

Comune di: FIGLINE E INCISA VALDARNO

Elenco Subalterni

ACCERTAMENTO DELLA PROPRIETA IMMOBILIARE URBANA

ELENCO DEI SUBALTERNI ASSEGNATI

Comune	Sezione	Foglio	Particella	Tipo mappale		del:
FIGLINE E INCISA VALDARNO		18	637	69818		
Sub	UBICAZIONE via/piazza localita' montelfi	n° civ	Piani T	Scala	Int.	DESCRIZIONE BCNC, PISCINA AREA SOLARIUM E LOCALE TECNICO, A TUTTE LE U. I. U. DELLE PARTICELLE 301, 297 ED ALLE U. I. U. PART. 19 SUB. 503, 504

Unità immobiliari n. 1

Tributi erariali: 0,00

Visura telematica

**Agenzia delle Entrate**  
**CATASTO FABBRICATI**  
**Ufficio Provinciale di**  
**Firenze**

**ELABORATO PLANIMETRICO**

Compilato da:  
Zenezini Roberto  
Isritto all'albo:  
Geometri  
Prov. Firenze N. 03255

Comune di Figline - Incisa	Protocollo n. FI0077273 del 14/05/2015
Sezione: Foglio: 18 Particella: 637	Tipo Mappale n. 69818 del 28/04/2015
Dimostrazione grafica dei subalterni	Scala 1 : 500

Catasto dei Fabbricati - Situazione al 28/05/2015 - Comune di FIGLINE E INCISA VALDARNO/B (M321) - < Foglio: 18 - Particella: 637 - Elaborato planimetrico

PIANO TERRENO

Lato Strada podereale  
privata di accesso

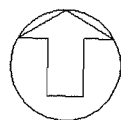
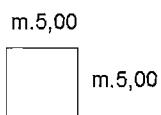
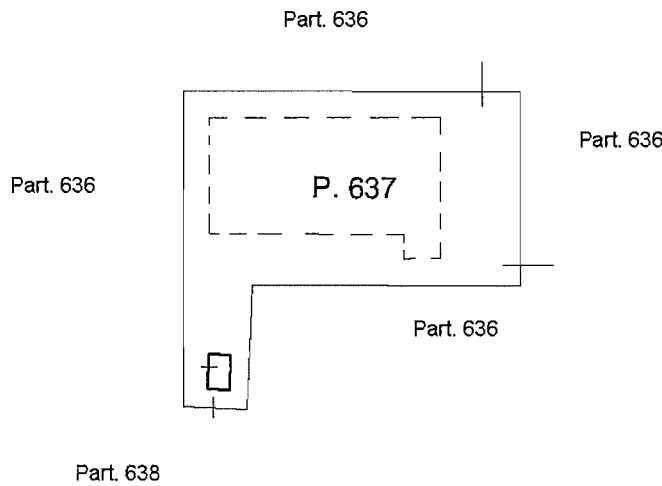

Ultima planimetria in atti