

MODULARIO  
F. rig. rend. 497

MINISTERO DELLE FINANZE  
DIREZIONE GENERALE DEL CATASTO E DEI SS.TT.EE.  
**CATASTO EDILIZIO URBANO** (RDL 13-4-1939, n. 652)

MOD. BN (CEU)

Planimetria di u.i.u. in Comune di **CORNATE D'ADDA** via **G. MATTEOTTI** civ. **42**

**PIANO TERRA h=270**

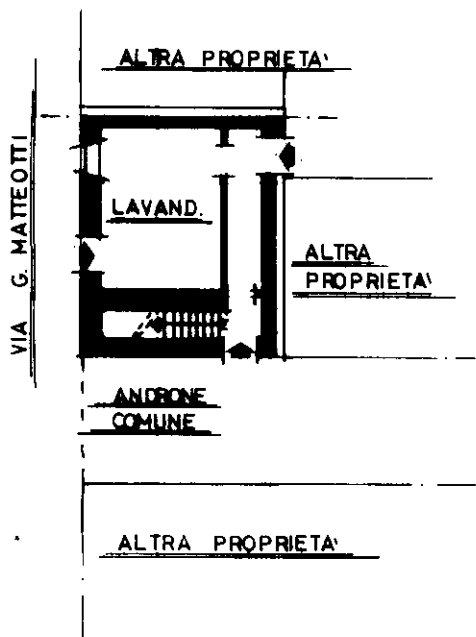

**PIANO PRIMO h=295**

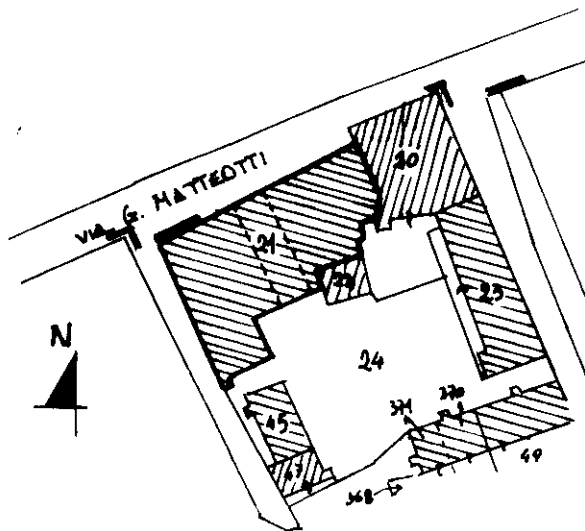
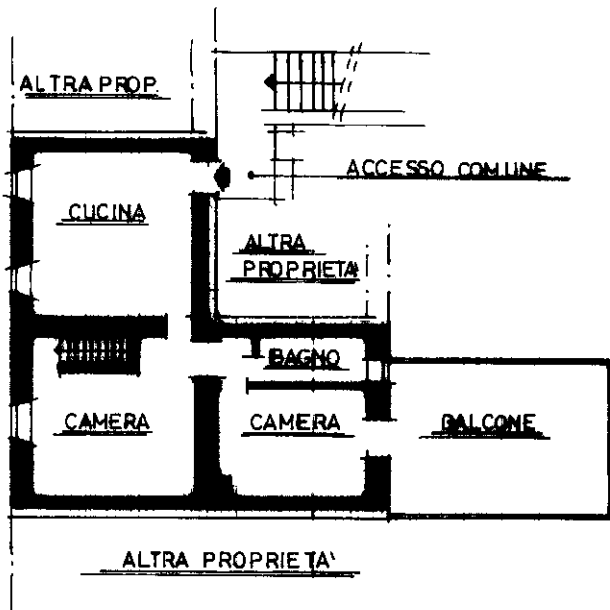

**ESTRATTO MAPPA 1:1000**

ORIENTAMENTO

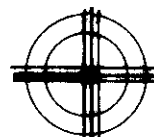

SCALA DI 1:200

Dichiarazione di N.C.   
Denuncia di variazione   
Ultima planimetria in atti

Compilata dal **GEOMETRA**  
(Titolo, cognome e nome)  
**SPIGA TERESIO**

Iscritto all'albo de i **GEOMETRI**  
della provincia di **MIANO**

data **GIUGNO '92** Firma



RISERVATO ALL'UFFICIO

Data presentazione: 07/07/1992 - Data: 23/05/2025 - n. T27353 - Richiedente: MNZSVN54C15E472A  
Totale sezioni: 1 - Formato di acquisizione: A4 (210x297) - Formato stampa richiesto: A4 (210x297)  
n. 21 sub. 2

Catasto di Fabbricati - Situazione al 23/05/2025 - Comune di CORNATE D'ADDA(D019) - < Foglio 8 - Particella 21 - Subalterno 2 >  
VIA G. MATTEOTTI n. 42 Piano T-1

MODULARIO  
F. rig. rend. 497

MINISTERO DELLE FINANZE  
DIREZIONE GENERALE DEL CATASTO E DEI SS.TT.EE.  
**CATASTO EDILIZIO URBANO** (RDL 13-4-1939, n. 652)

MOD. BN (CEU)

Planimetria di u.i.u. in Comune di **CORNATE D'ADDA** via **G. MATTEOTTI** civ. **5.C.**

**PIANO TERRA h=2.10**

**PIANO PRIMO h<sub>m</sub>=2.50**

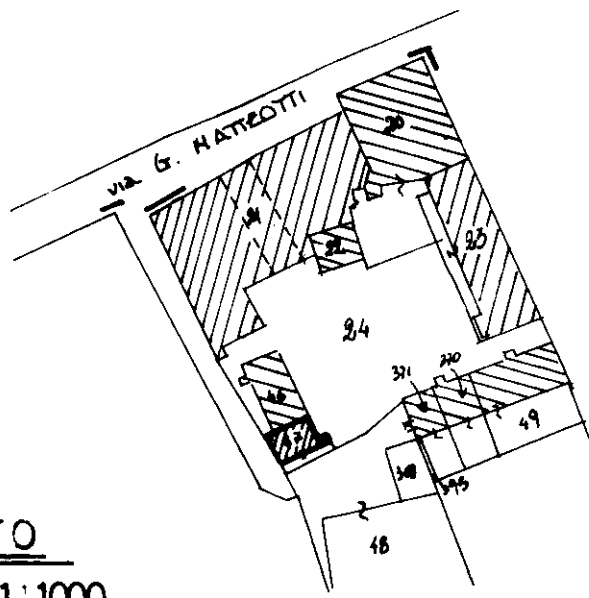
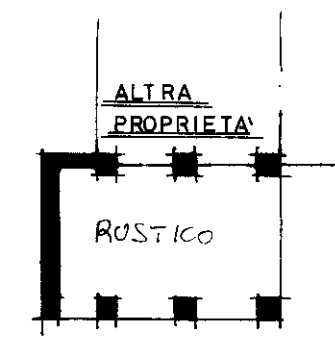
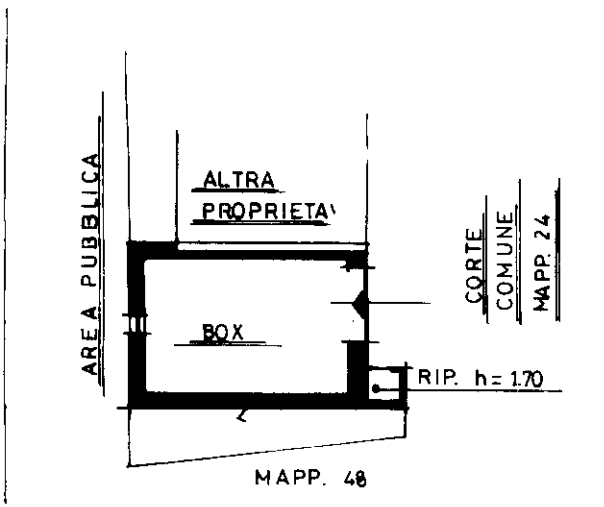

**ESTRATTO  
MAPPA 1:1000**

ORIENTAMENTO

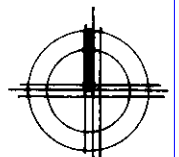

SCALA DI 1: 200

Dichiarazione di N.C.   
 Denuncia di variazione   
 Ultima planimetria in atti

Compilata dal **GEOMETRA**  
 (Titolo, cognome e nome)

**SPIGA TERESIO**

Iscritto all'albo de **GEOMETRI**

**MILANO**



RISERVATO ALL'UFFICIO

Data presentazione: 07/07/1992 - Data: 23/05/2025 - n. T27354 - Richiedente: MNZSVN54C15E472A  
 Totale schede: 1 - Formato di acquisizione: A4 (210x297) - Formato stampa: A3 (297x420)  
 n. **47** sub. **1** data **GIUGNO 92** Firma

Catasto de Fabbricati - Situazione al 23/05/2025 - Comune di CORNATE D'ADDA(D019) - < Foglio 8 - Particella 47 - Subalterno >  
 VIA G. MATTEOTTI n. 42 Piano. I. I.

ICA Bg