

**Allegato 8a:** Verifica di conformità - analisi variazioni apportate in corso d'opera in seguito al progetto del 1952

- Ricostruzione ipotetica dell'effettivo stato dei luoghi post 1952
- Digitalizzazione progetto del 1952 (n. 1505 – licenza 3538)
- Sovrapposizione grafica: Ipotetico stato dei luoghi / Progetto

## **Ricostruzione ipotetica dell'effettivo stato dei luoghi post 1952**

- pianta piano seminterrato
- pianta piano terra
- sezione AA
- prospetto lato strada
- fotoraddrizzamento

# Ricostruzione ipotetica dell'effettivo stato dei luoghi post 1952

Pianta piano seminterrato - scala 1:100

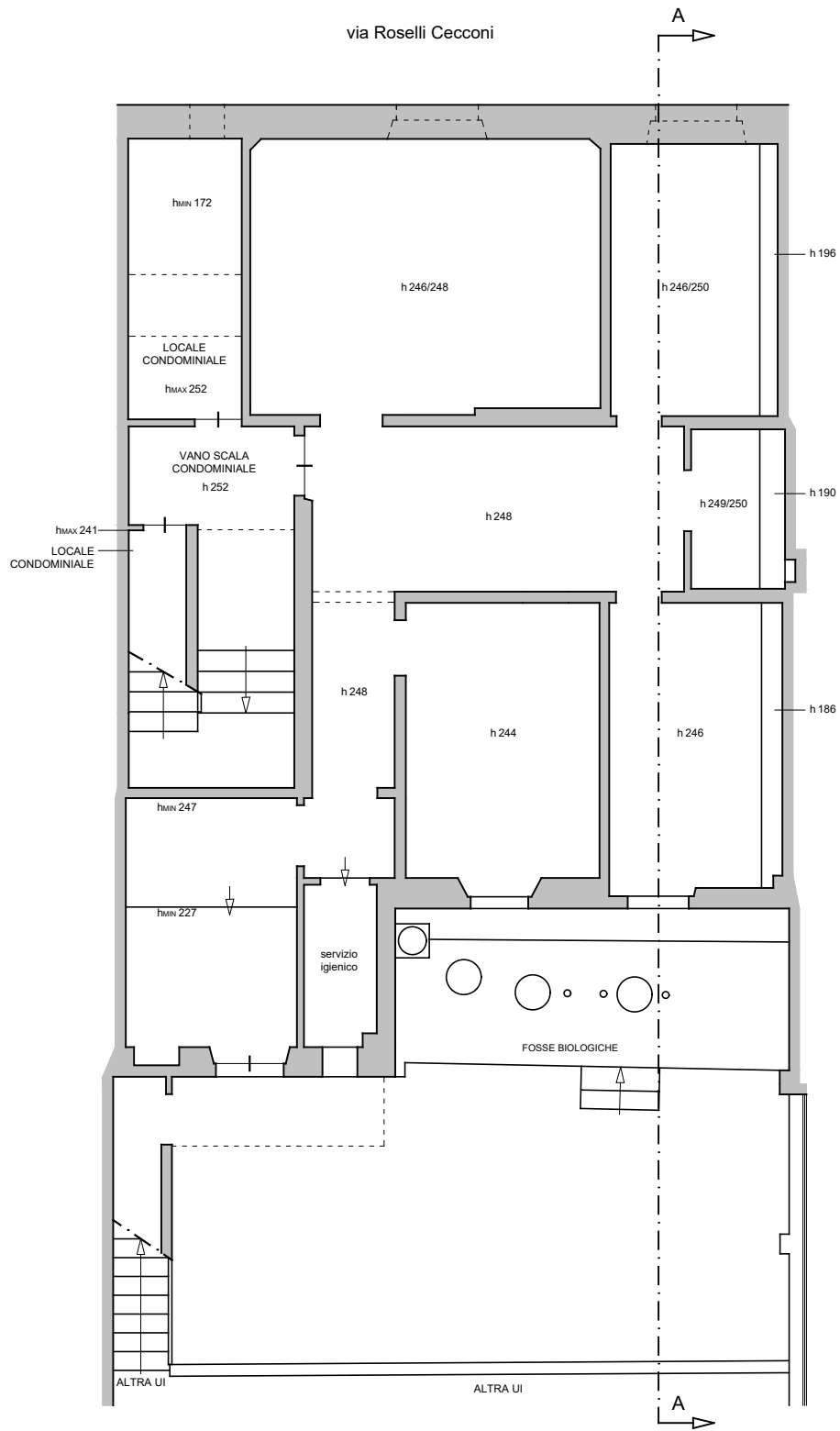

# Ricostruzione ipotetica dell'effettivo stato dei luoghi post 1952

Pianta piano terra - scala 1:100

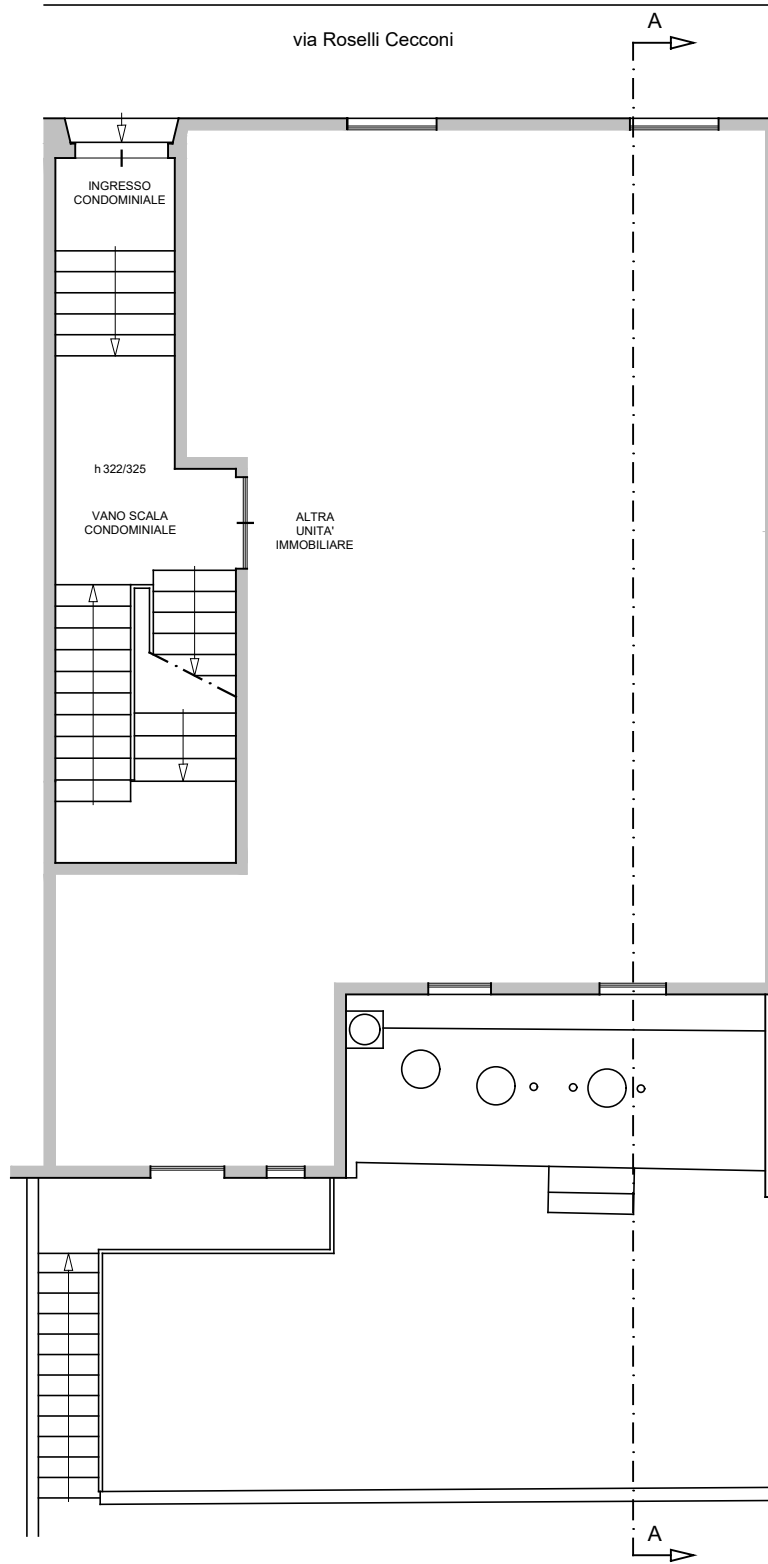



# Ricostruzione ipotetica dell'effettivo stato dei luoghi post 1952

Prospetto lato strada - scala 1:100

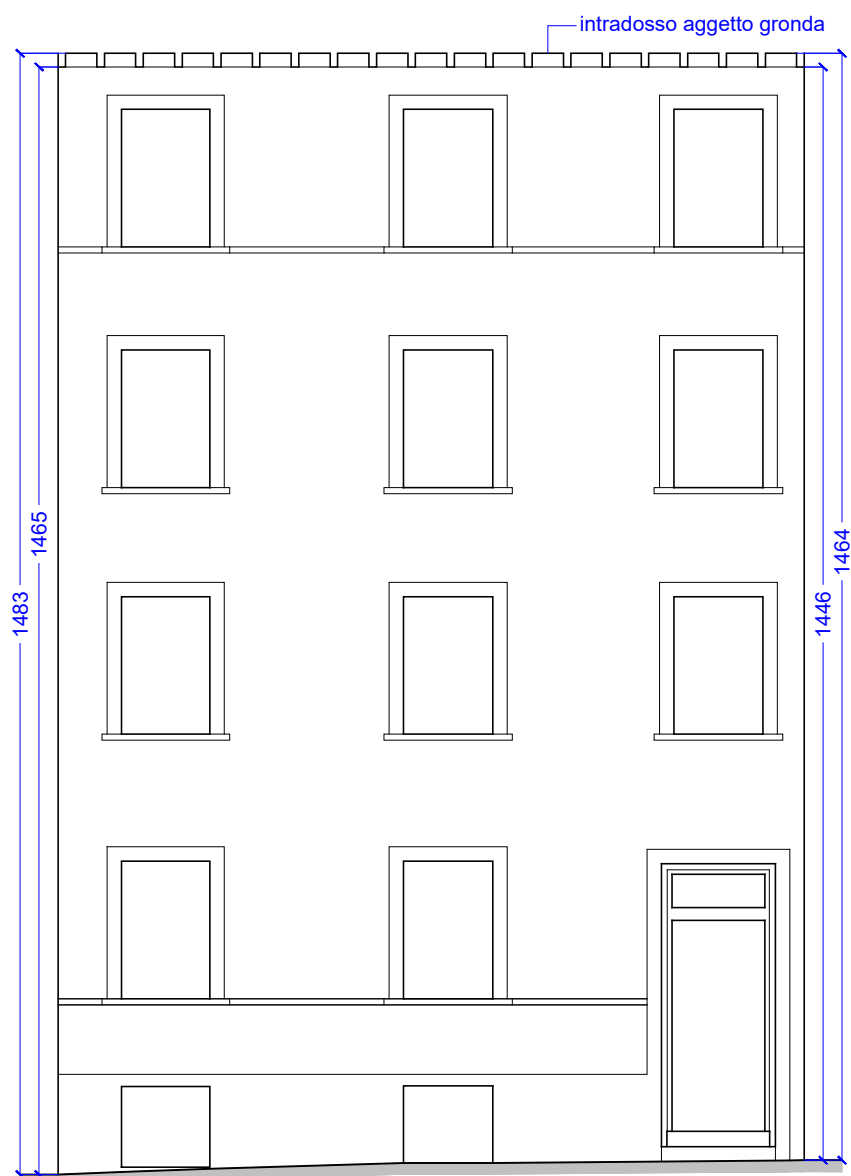

# Ricostruzione ipotetica dell'effettivo stato dei luoghi post 1952

Prospetto lato strada - scala 1:100

FOTORADDRIZZAMENTO

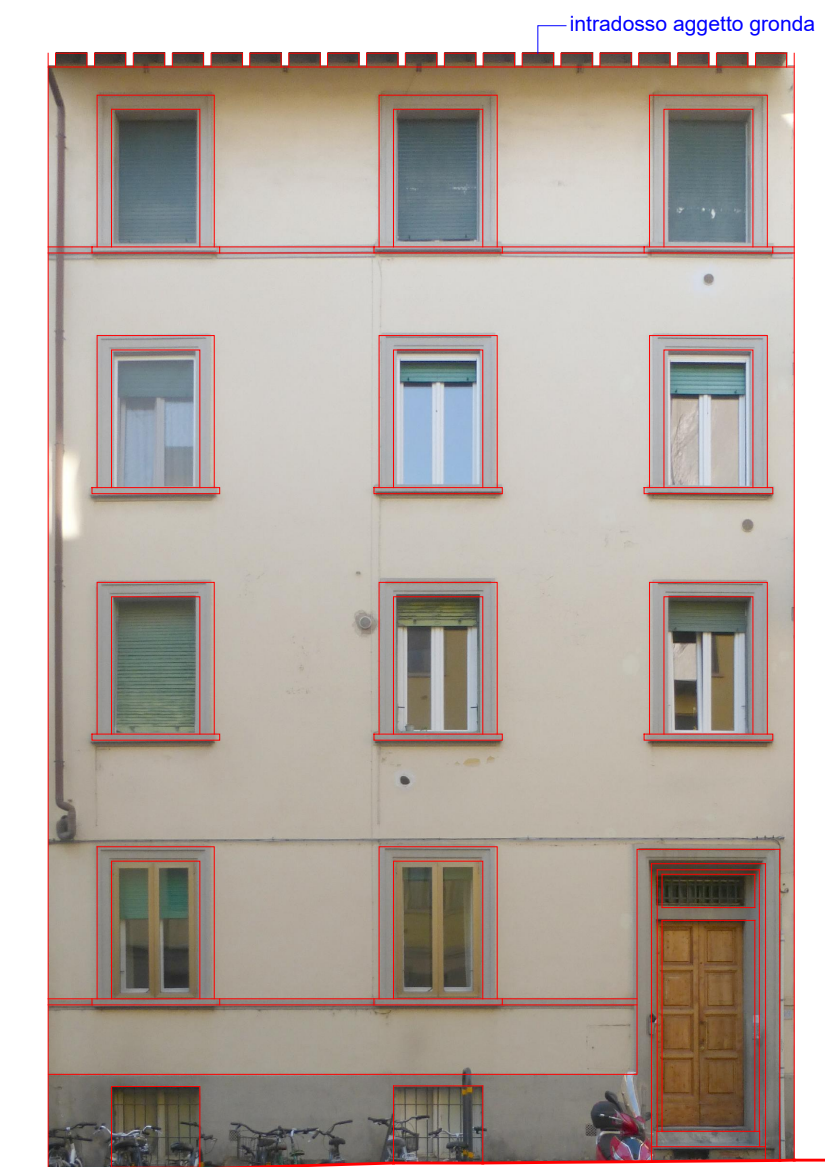

## **Digitalizzazione progetto del 1952 (n. 1505 – licenza 3538)**

- pianta piano seminterrato
- pianta piano terra
- sezione AA
- prospetto lato strada

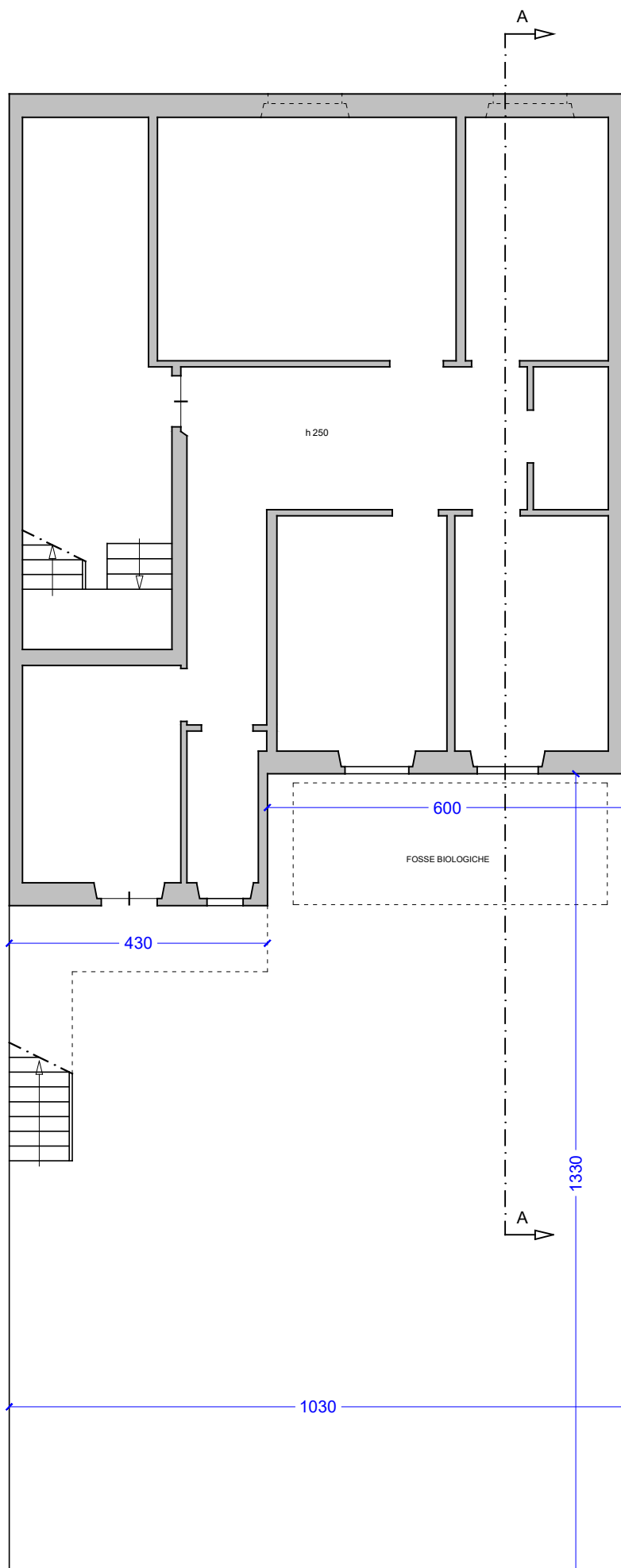

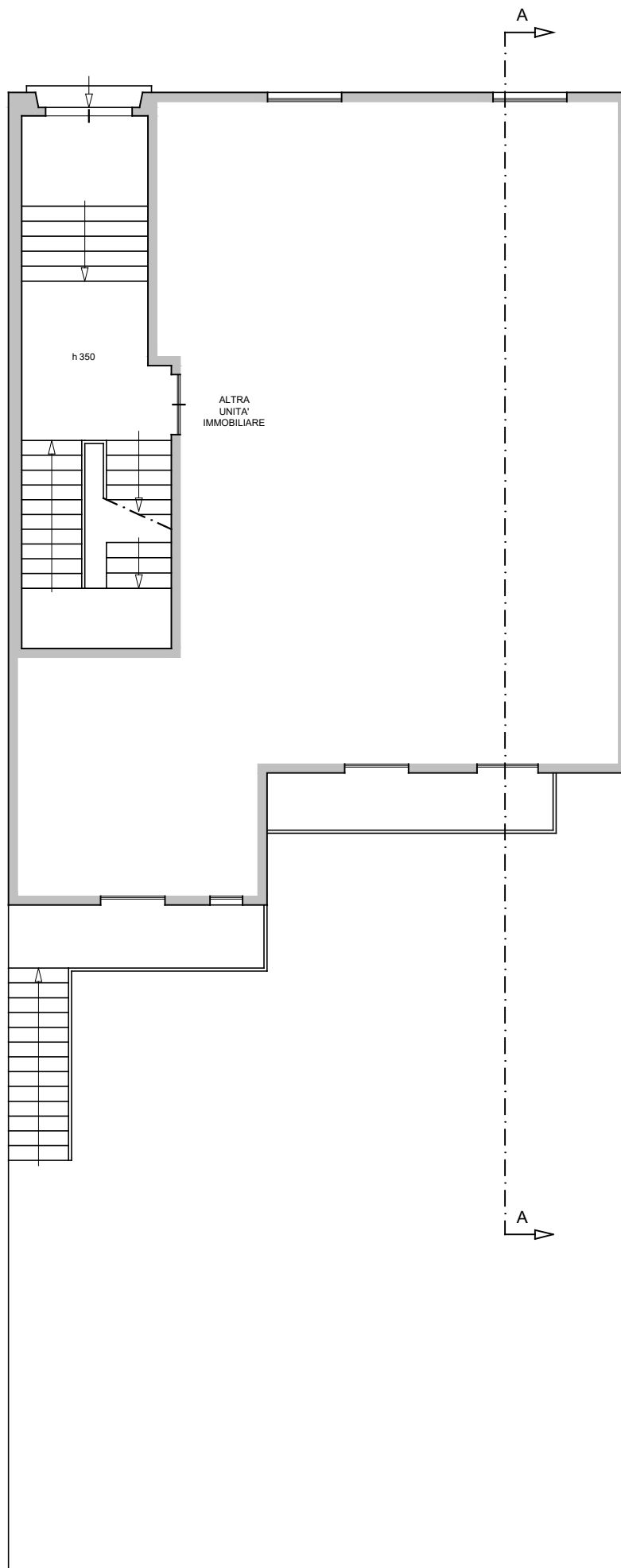

# Digitalizzazione progetto del 1952 (n. 1505 - licenza 3538)

Sezione AA - scala 1:100

\* il progetto originario prevedeva che l'altezza del piano terra rialzato fosse di 3,30 ml.  
La Commissione Edilizia, in data 19/11/1952, con il rilascio del parere favorevole, pone però la condizione che l'altezza libera del piano in oggetto fosse portata a 3,50 ml. Condizione che risulta indicata anche al punto 26) della relativa licenza edilizia.  
NB: nella digitalizzazione del grafico in oggetto, al fine di rispettare l'altezza complessiva del fabbricato, è stato però fatto riferimento a 3,30 ml.

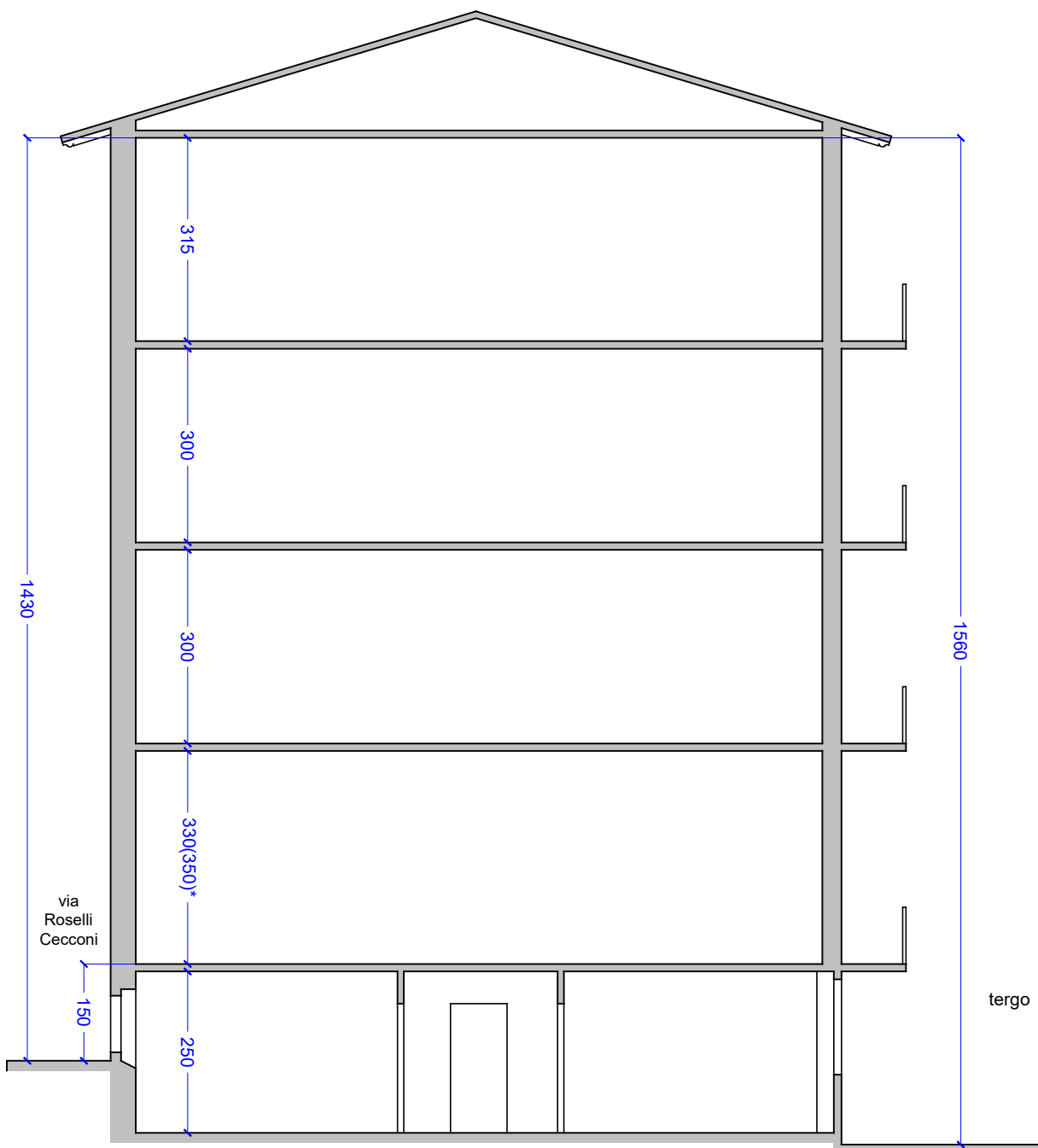

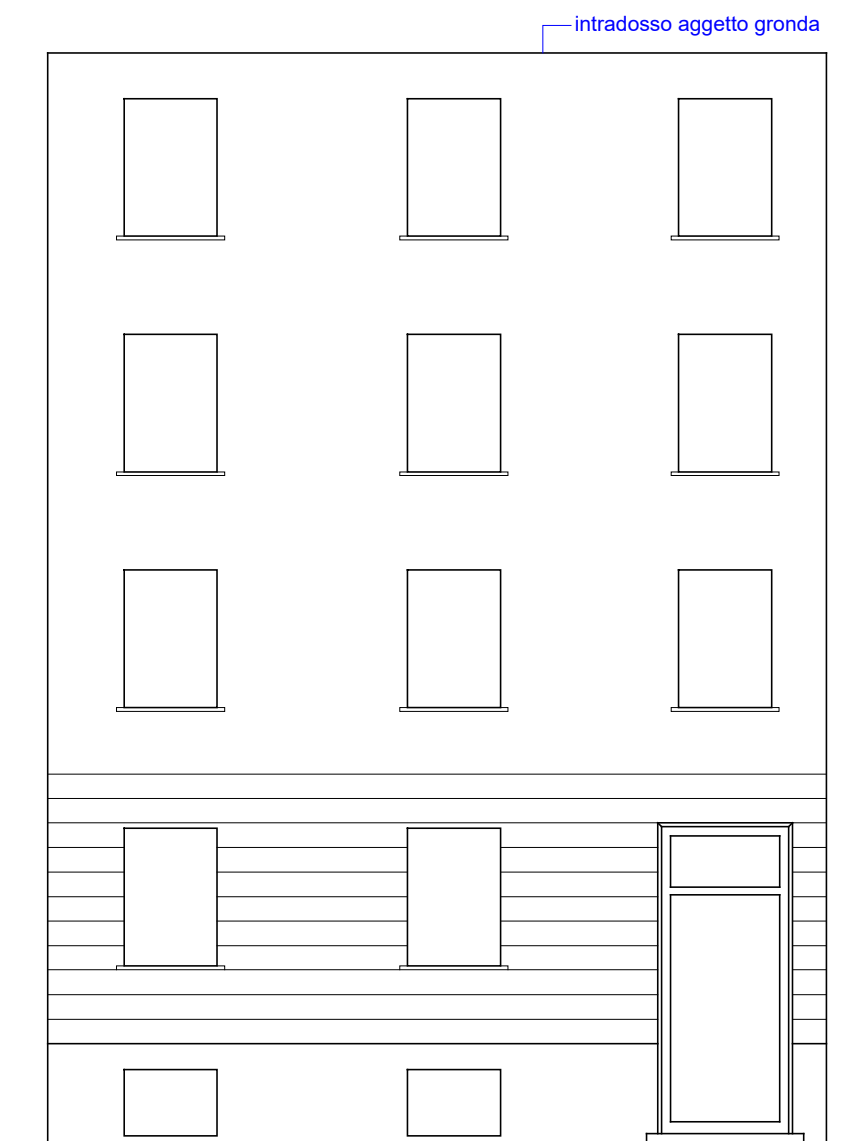

## **Sovrapposizione grafica: Ipotetico stato dei luoghi / Progetto**

- pianta piano seminterrato
- pianta piano terra
- sezione AA
- prospetto lato strada



# Sovrapposizione grafica: Ricostruzione ipotetica dell'effettivo stato dei luoghi / Progetto

Pianta piano terra - scala 1:100

 Progetto

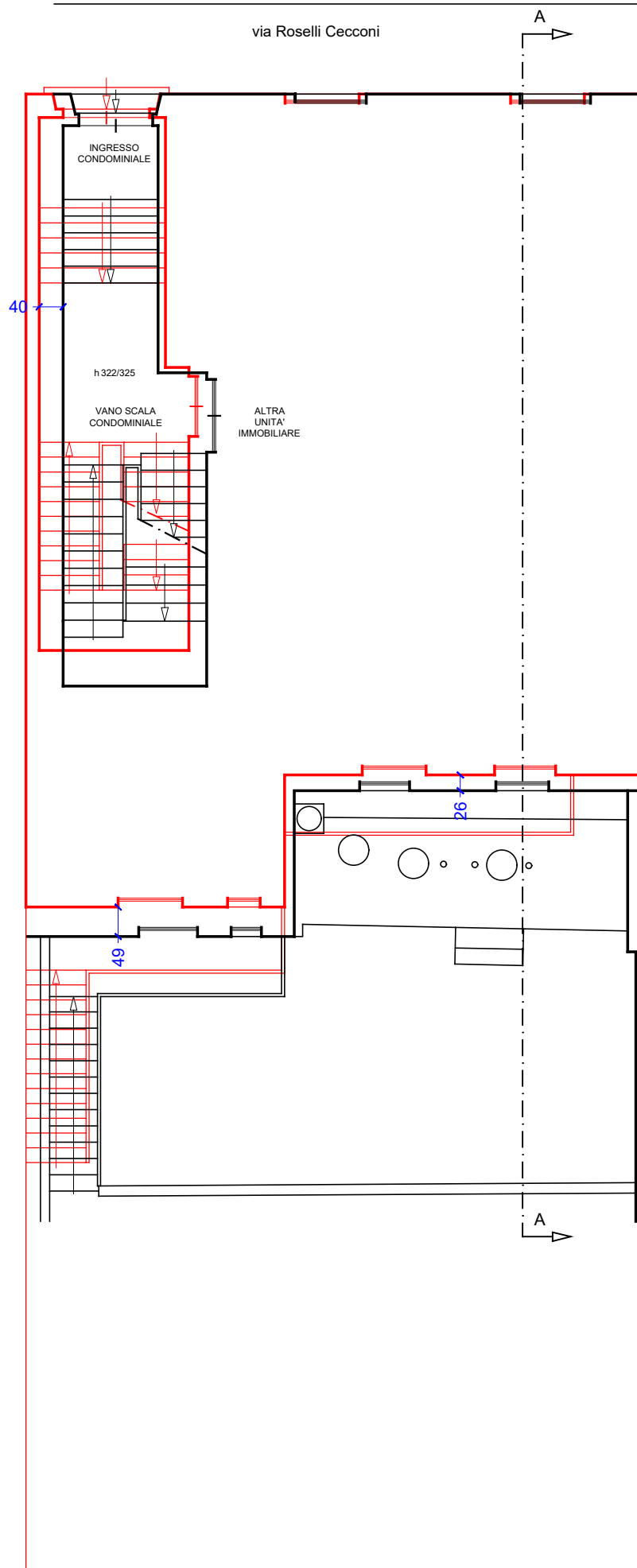

# Sovrapposizione grafica: Ricostruzione ipotetica dell'effettivo stato dei luoghi / Progetto

Sezione AA - scala 1:100

 Progetto

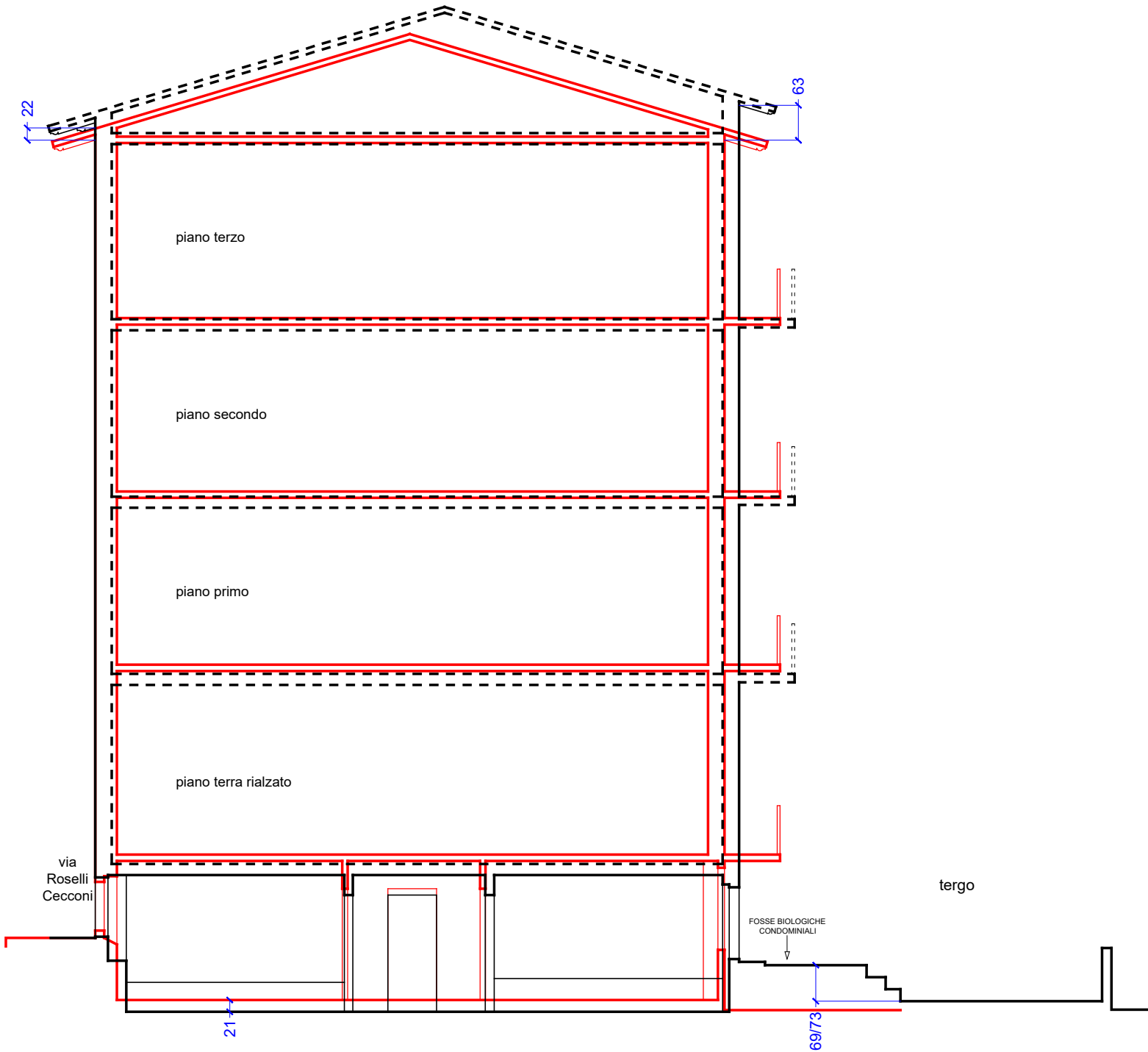

# Sovrapposizione grafica: Ricostruzione ipotetica dell'effettivo stato dei luoghi / Progetto

Prospetto lato strada - scala 1:100

 Progetto

