

## **Allegato 2:** Documentazione catastale



## Visura storica per immobile

### Situazione degli atti informatizzati al 14/01/2025

<b>Dati della richiesta</b>	<b>Comune di FIRENZE (Codice:D612)</b>
<b>Catasto Fabbricati</b>	<b>Provincia di FIRENZE</b>
	<b>Foglio: 42 Particella: 336 Sub.: 5</b>

#### INTESTATI

1			(1) Proprieta' 1/2
2			(1) Proprieta' 1/2

#### Unità immobiliare dal 09/11/2015

N.	DATI IDENTIFICATIVI				DATI DI CLASSAMENTO							DATI DERIVANTI DA	
	Sezione Urbana	Foglio	Particella	Sub	Zona Cens.	Micro Zona	Categoria	Classe	Consistenza	Superficie Catastale	Rendita		
<b>1</b>		<b>42</b>	<b>336 991</b>	<b>5</b>	<b>3</b>		<b>A/3</b>	<b>3</b>	<b>6,5 vani</b>	<b>Totale: 102 m<sup>2</sup> Totale: escluse aree scoperte**: 98 m<sup>2</sup></b>	<b>Euro 721,75</b>	Variazione del 09/11/2015 - Inserimento in visura dei dati di superficie.	
<b>Indirizzo</b>		VIA MARIO ROSELLI CECCONI n. 19 Piano S1											
<b>Notifica</b>		Notifica in corso con protocollo n. FI0191348 del 26/07/2004					<b>Partita</b>				<b>Mod.58</b>		
<b>Annotazioni</b>		di stadio: conferma classamento proposto											

#### Mappali Terreni Correlati

Codice Comune D612 - Foglio 42 - Particella 336  
Codice Comune D612 - Foglio 42 - Particella 991

#### Situazione dell'unità immobiliare dal 16/01/2001

N.	DATI IDENTIFICATIVI				DATI DI CLASSAMENTO							DATI DERIVANTI DA
	Sezione Urbana	Foglio	Particella	Sub	Zona Cens.	Micro Zona	Categoria	Classe	Consistenza	Superficie Catastale	Rendita	
<b>1</b>		<b>42</b>	<b>336 991</b>	<b>5</b>	<b>3</b>		<b>A/3</b>	<b>3</b>	<b>6,5 vani</b>		<b>Euro 721,75 L. 1.397.500</b>	VARIAZIONE del 22/09/2000 Pratica n. 15787 in atti dal 16/01/2001 CONFERMA CLASSAMENTO PROPOSTO (n. 582816.1/2000)

MODULARIO  
a.c.c.n. 497



MINISTERO DELLE FINANZE  
DIPARTIMENTO DEL TERRITORIO  
**CATASTO EDILIZIO URBANO** (RDL 13-4-1939, n. 652)

MOD. **BN** (CEU)

LIRE  
**200**

Planimetria di u.i.u. in Comune di **FIRENZE** via **ROSELLI CECCONI** civ. **19**

Piano seminterrato

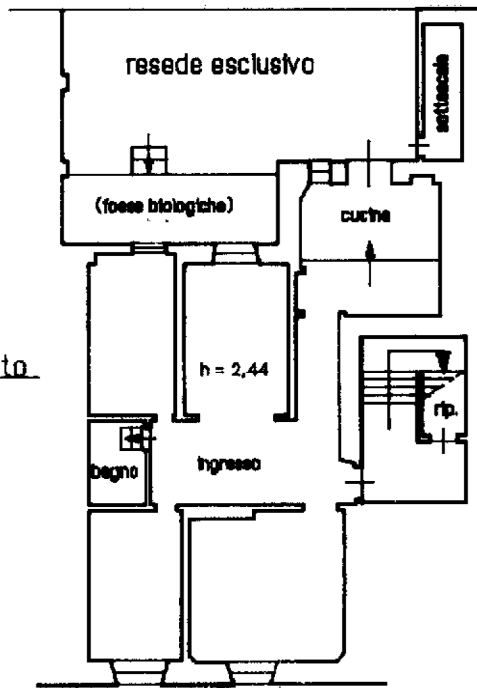

Via Roselli Ceccoli

ORIENTAMENTO

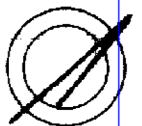

SCALA DI 1:200

input 01  
Catasto di Fabbricati - Situazione al 14/01/2025 - Comune di FIRENZE(D612) - < Foglio 42 - Particella 991 - Subalterno > - Uju graffiata  
VIA MARIO ROSELLI CECCONI n. 19 Piano S1

Dichiarazione di N.C.   
Denuncia di variazione   
Ultima planimetria in atti

Compilata dal [redacted] (Titolo, cognome e nome)

RISERVATO ALL'UFFICIO

Data presentazione: 22/09/2000 - Data: 14/01/2025  
Totale Schede: 43  
n. 336 sub. 5

100509 al 12001 da PERIZI INDUSTRIALI  
della provincia di FIRENZE (2) n. 2092  
data 18.09.2000 Firma [signature]

UNITA' IMMOBILIARE, foglio di mappa 42, part. 336, sub. 5  
Via Mario Roselli Cecconi, 19 - Firenze  
Piano seminterrato

SOVRAPPOSTO: stato rilevato /pianta catastale

—— stato rilevato

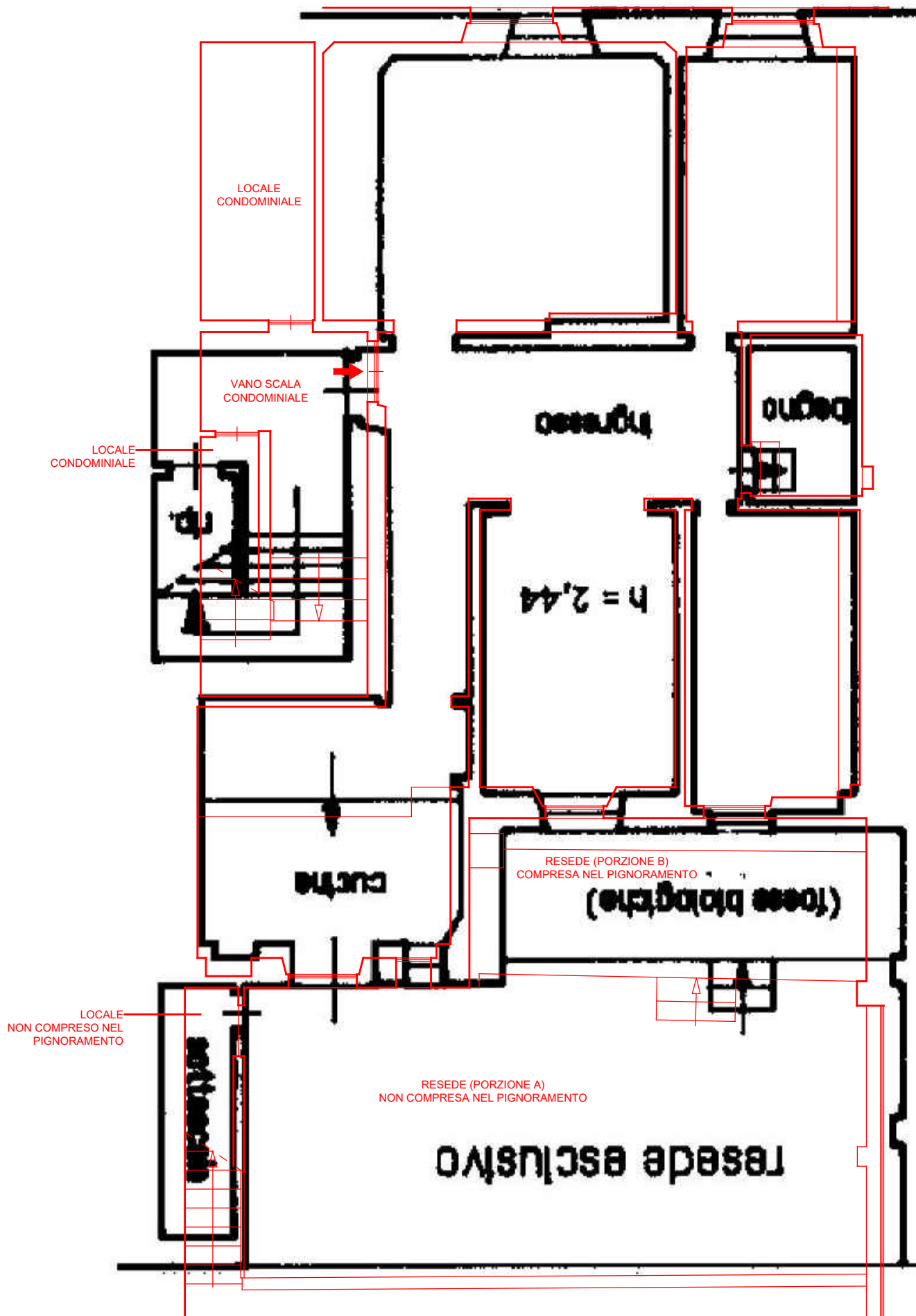

Sovrapposto estratto di mappa (soluzione 1 - con riferimenti di scala 1:150)

==== grafico del rilievo eseguito sul posto, parti esterne incluse, di proprietà e non

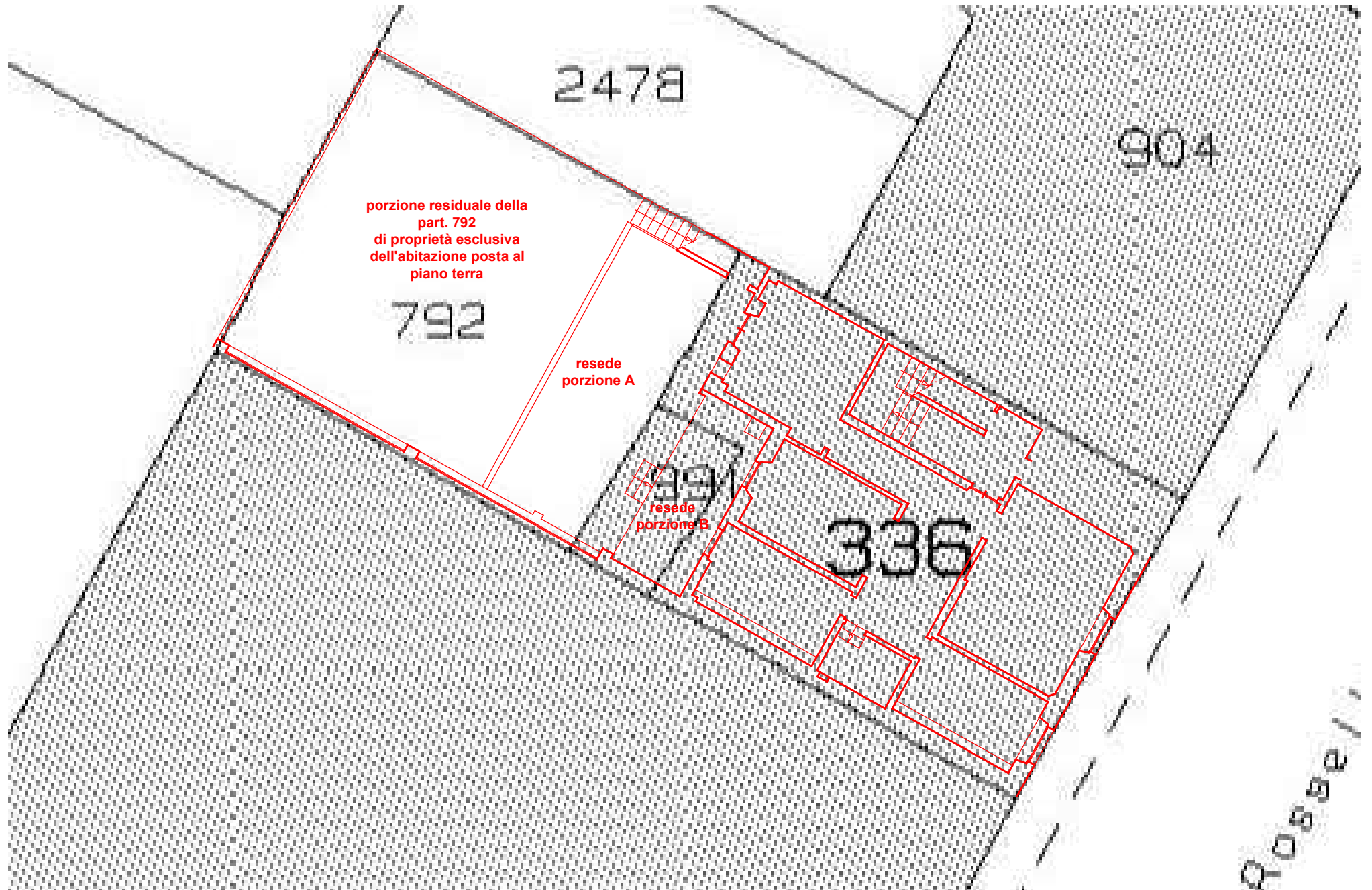

Sovrapposto estratto di mappa (soluzione 2 - con riferimento di scala adattato)

==== grafico del rilievo eseguito sul posto, parti esterne incluse, di proprietà e non

