

TRIBUNALE DI FOGGIA
ESECUZIONE IMMOBILIARE
G.E.DOTT.ssa VALENTINA PATTI
ESPROPRIAZIONE N° 379/2022 R.G. E.s.

CREDITORE PROCEDENTE

DEBITORE

STUDIO TECNICO

Davide geom. d'Elia
Via Montegrappa, 67 - 71121 FOGGIA
e-mail: delia.davide@gmail.com
davide.delia@geopec.it

DATA: 08/04/2024

Tavola 1

PIANTA STATO DEI LUOGHI

Scala 1:200

PIANO TERRA

H= 4.30 mt

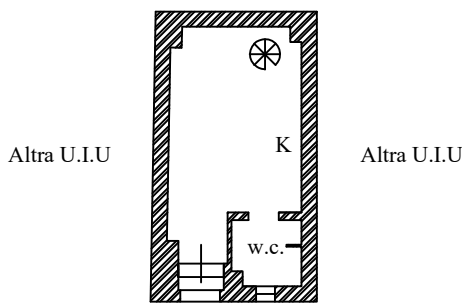

Via F.Bandiera

PIANO PRIMO

H= 3.25 mt

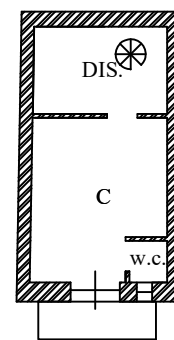

PIANO SECONDO

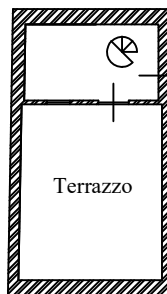

volume tecnico di accesso al terrazzo
H= 1.80 mt

IL C.T.U.
(Geom. Davide d'Elia)



TRIBUNALE DI FOGGIA
ESECUZIONE IMMOBILIARE
G.E.DOTT.ssa VALENTINA PATTI
ESPROPRIAZIONE N° 379/2022 R.G. E.s.

CREDITORE PROCEDENTE

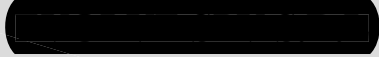

DEBITORE



STUDIO TECNICO

Davide geom. d'Elia

Via Montegrappa, 67 - 71121 FOGGIA

e-mail: delia.davide@gmail.com

davide.delia@geopec.it

DATA: 08/04/2024

Tavola 2

PIANTA DIFFORMITÀ'

Scala 1:200

PIANO TERRA

PIANO PRIMO

Altra U.I.U

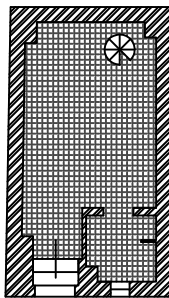

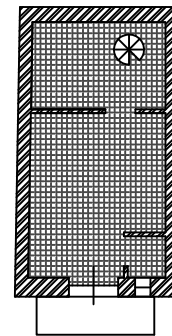

Altra U.I.U

Via F.Bandiera

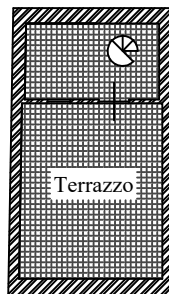

PIANO SECONDO



 Difformità urbanistiche/catastali

IL C.T.U.
(Geom. Davide d'Elia)



TRIBUNALE DI FOGGIA
ESECUZIONE IMMOBILIARE
G.E.DOTT.ssa VALENTINA PATTI
ESPROPRIAZIONE N° 379/2022 R.G. E.s.

CREDITORE PROCEDENTE

DEBITORE

STUDIO TECNICO

Davide geom. d'Elia
Via Montegrappa, 67 - 71121 FOGGIA
e-mail: delia.davide@gmail.com
davide.delia@geopec.it

DATA: 08/04/2024

Tavola 3

PIANTA QUOTE

Scala 1:200

PIANO TERRA

PIANO PRIMO

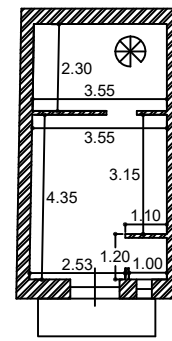
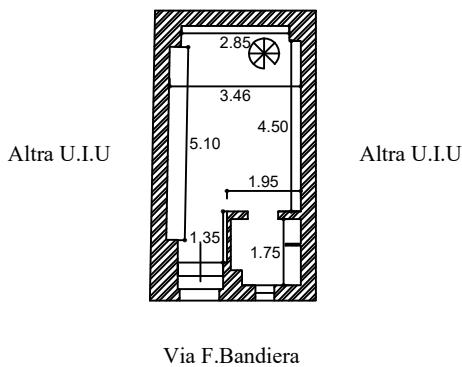

PIANO SECONDO

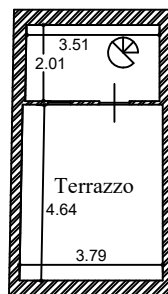

IL C.T.U.
(Geom. Davide d'Elia)