

FERROVIA VENEZIA - MILANO



AGENZIA DELLE ENTRATE  
UFFICIO PROVINCIALE DI TREVISO - TERRITORIO

Costituisce parte della certificazione  
Prot. N. TD131086 del 26 SET. 2024

COPIA CONFORME ALL' ORIGINALE

CAPO TEAM  
Fausto Scalferrì  
(\*) "Firma su delega del Direttore Provinciale 9206 P. Scalferrì"

m. 393	(ex 222/b)	mq 444
m. 394	(ex 222/c)	mq 1868
m. 221	(ex 221/a)	mq 327 (F.R.)
m. 395	(ex 221/b)	mq 155 (F.R.)

mq 2794  
Particelle derivanti dal frazionamento n. 1083 / 1972.

TERRENI ACQUISTATI DA MERCATO

data 10/01/1974

IL FABBRICATO RURALE  
INSISTENTE SUL MOPADLE221  
E' STATO DEMOLITO

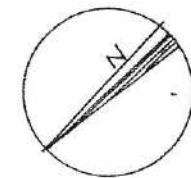

LE LINEE BLU INDICANO LA POSIZIONE  
REALE DEI CONFINI

A

m. 394+395 area pertinenza  
costruzione magazzino

data 13/02/1976

=> rappresentazione accesso carrozabile ovest

(se m. 395 viene soppresso il 29/03/1980 per essere unito all'altra m. 394.)

AGENZIA DELLE ENTRATE  
UFFICIO PROVINCIALE DI A.D.A. - TERRITORIO

Costituisce parte della certificazione  
Prot. N. TD131086 del 26 SET. 2024

COPIA CONFORME ALL'ORIGINALE

CAPO TEAM  
Fausto Scalfarri  
(\* "Firma su delega del Direttore Provinciale")

VIA C. BERGAMINI

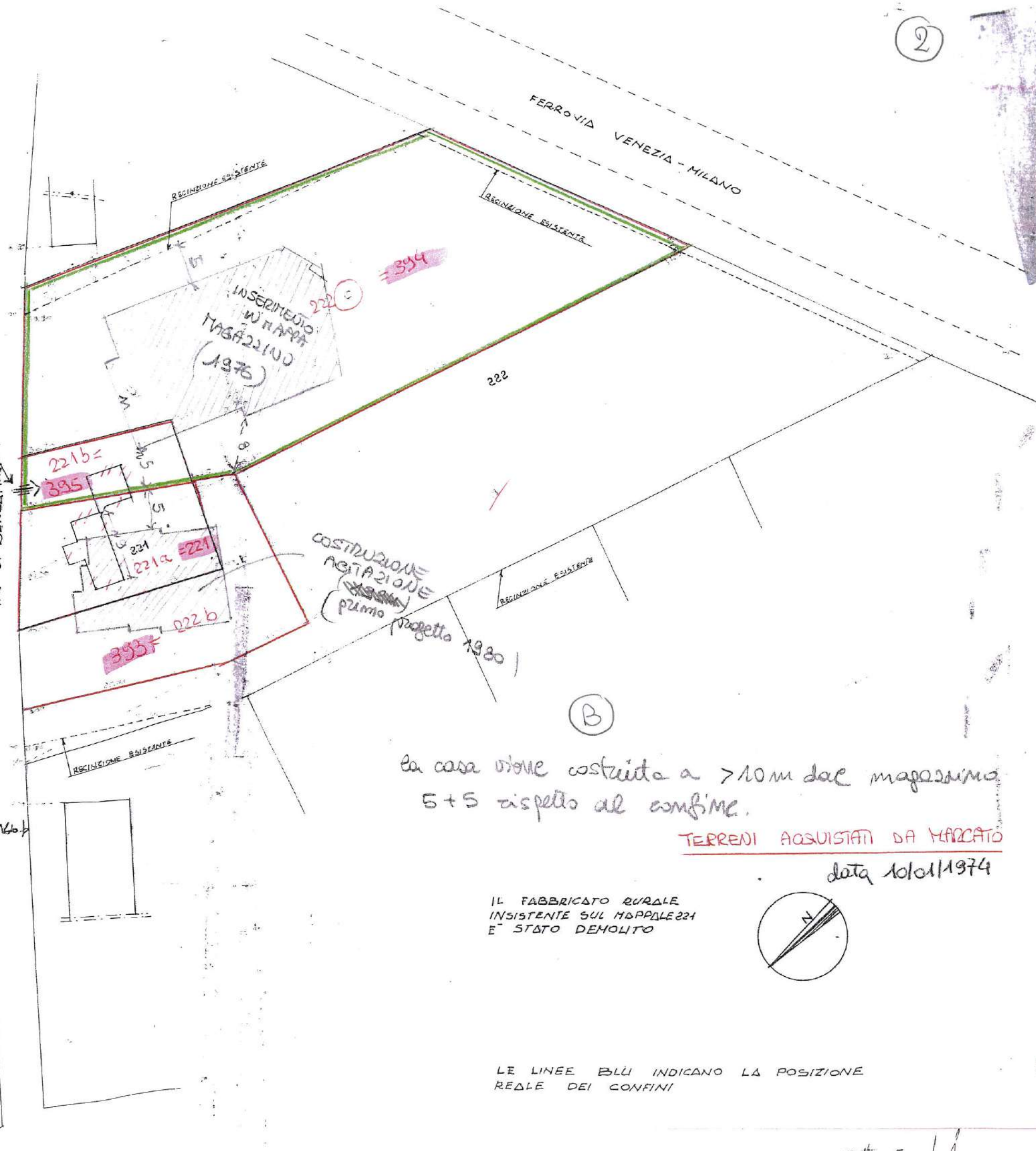

B

la casa viene costruita a >10m dal magazzino  
5+5 rispetto al confine.

TERRENI ACQUISTATI DA MERCATO

data 10/01/1974

IL FABBRICATO RURALE  
INSISTENTE SUL MAPPALE 221  
E' STATO DEMOLITO

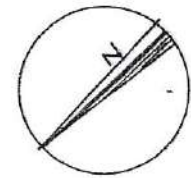

LE LINEE BLU INDICANO LA POSIZIONE  
REALE DEI CONFINI

394+395 area pertinenza  
costruzione magazzino

data 13/21/1976

=> rappresentazione accesso carrabile ovest

AGENZIA DELLE ENTRATE  
UFFICIO PROVINCIALE DI ADICHA - TERRITORIO

Costituisce parte della certificazione  
Prot. N. TD131086 del 26 SET. 2024

COPIA CONFORME ALL' ORIGINALE

CAPO TEAM  
Fausto Scandiferrì  
(\*) "Firma su delega del Direttore Provinciale P. DUB. P. S. M. b."

(C)

La casa nel 1982 viene inserita in mappa  
sue esito 221 di mq 771, doc. 1476/82  
(tipo mappale) derivante dalle precedenti  
m 221 di mq 327 e le 393 di mq 444  
nuovo 221 di mq 771 (ente urbano).

NUOVO MAPPALE 221 - PERTINENZA  
ABITAZIONE.

La dividente con l'area di pertinenza del magazzino, rimane inalterata

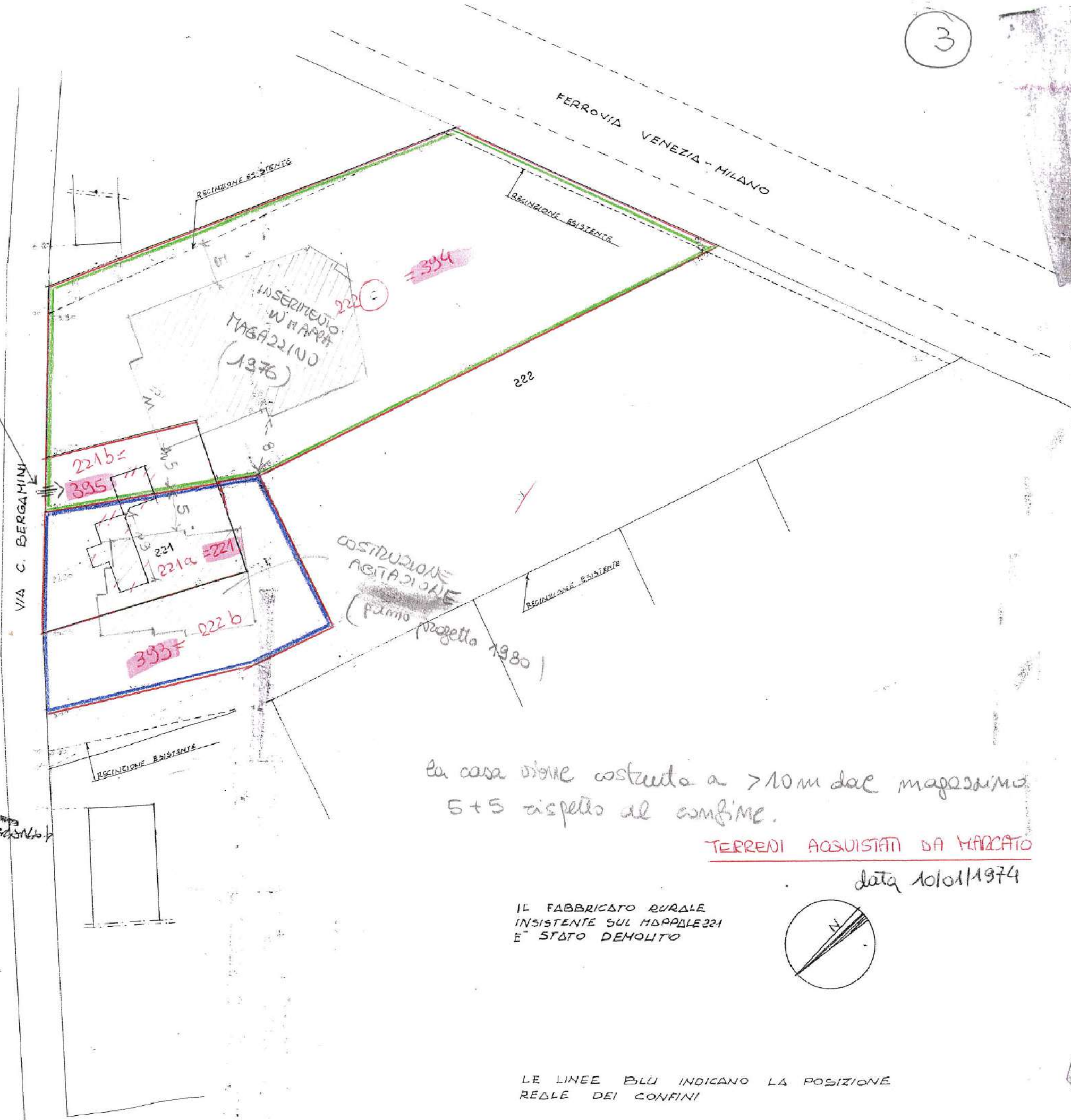

La casa viene costruita a >10m dal magazzino  
5+5 rispetto al confine.

TERRENI ACQUISTATI DA MERCATO  
data 10/01/1974

IL FABBRICATO RURALE  
INSISTENTE SUL MAPPALE 221  
E' STATO DEMOLITO

LE LINEE BLU INDICANO LA POSIZIONE  
REALE DEI CONFINI

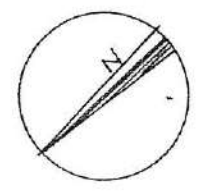

4

**Agenzia delle Entrate  
CATASTO FABBRICATI**  
Ufficio Provinciale di  
Padova

**ELABORATO PLANIMETRICO**  
Compilato da:  
Doni Stefano  
Iscritto all'albo:  
Geometri  
Prov. Venezia N. 2249

Comune di Padova Protocollo n. PD0190578 del 04/12/2018  
Sezione: Foglio: 55 Particella: 221 Tipo Mappale n. del  
Dimostrazione grafica dei subalterni Scala 1 : 500

ORIENTAMENTO  
COPOTAM  
Punto del Documento  
del Direttore Provinciale

FOLGIO N. 55 SCALA 1: 1000

COPIA CONFORME ALL'...

AGENZIA DELLE ENTRATE  
UFFICIO PROVINCIALE DI PAVIA  
Costituisce parte della  
Prat. N. 122387 del  
10/09/2024

INSERIMENTO IN MAPPA  
DELL'ABITAZIONE

(TIPO MAPPALE M 1076/82)

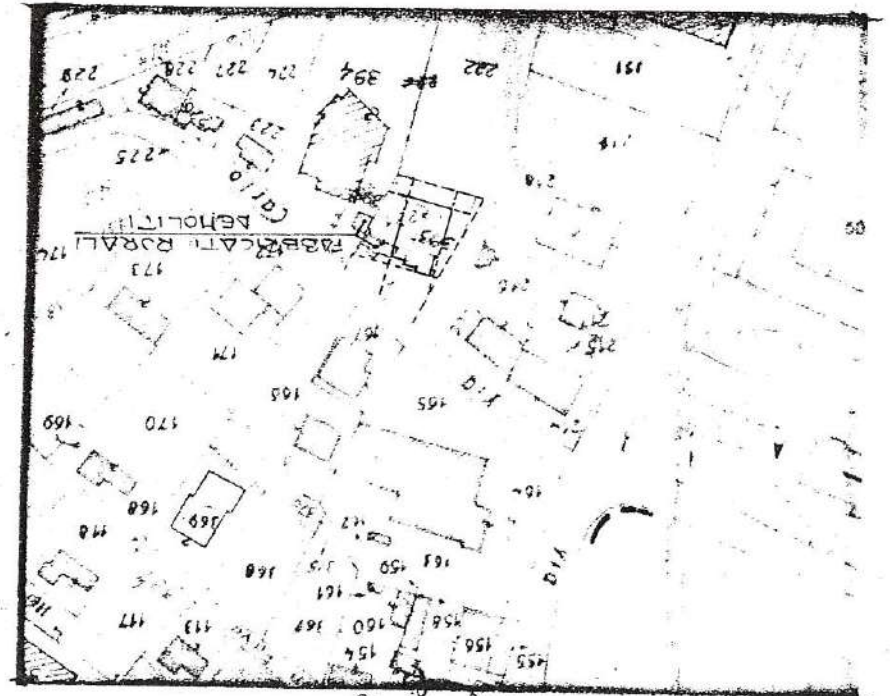

nel 1982 la  
221 comprendeva  
anche le 393  
per una sup. Tot.  
di mq 771.  
su cui viene in-  
serita l'abitazione.

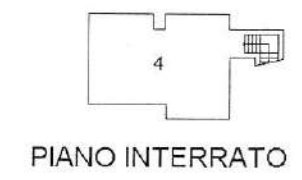
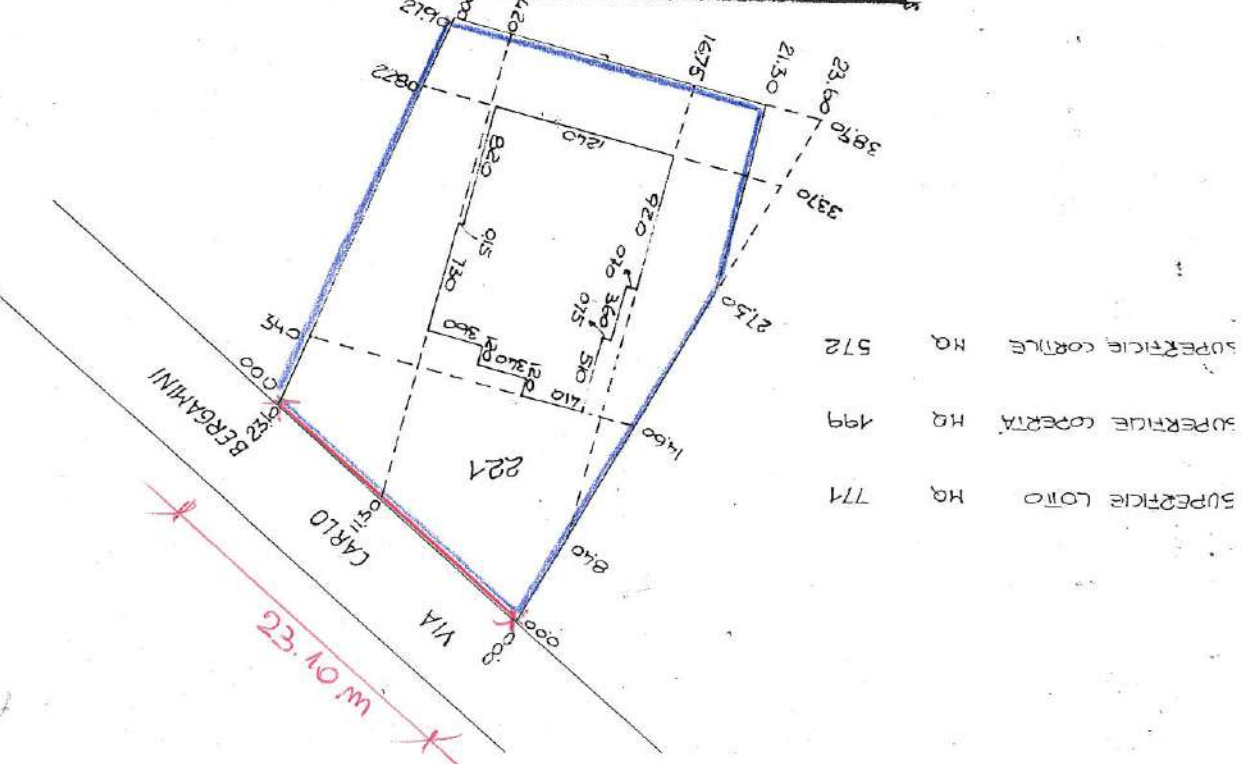

INSERIMENTO SCHEDA  
FABBRICATO ABITAZIONE  
(con correzione apposta  
da me nel 2025).

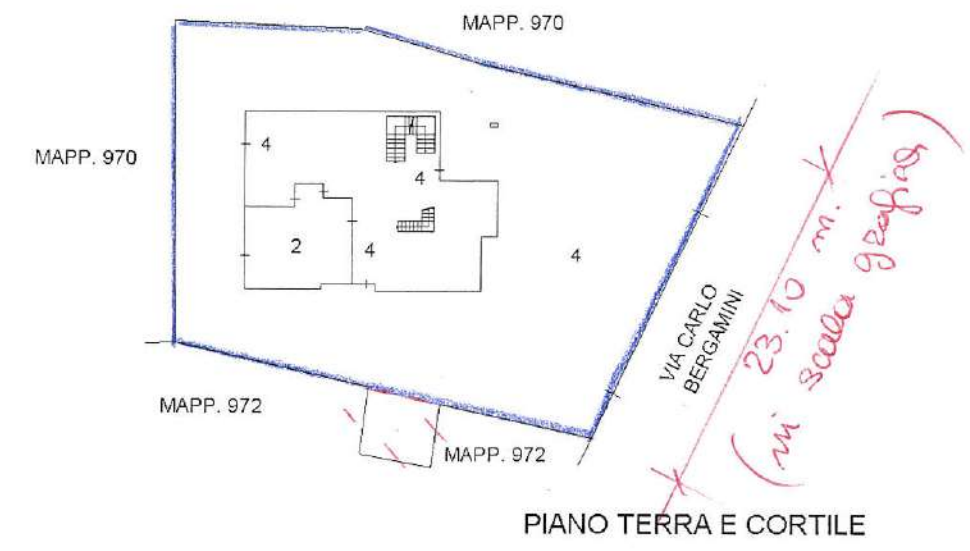

le m 393 sono  
soppressi nel 1980  
con una VOTURA  
D'UFFICIO (non re-  
peribile oggi).





F=1727600

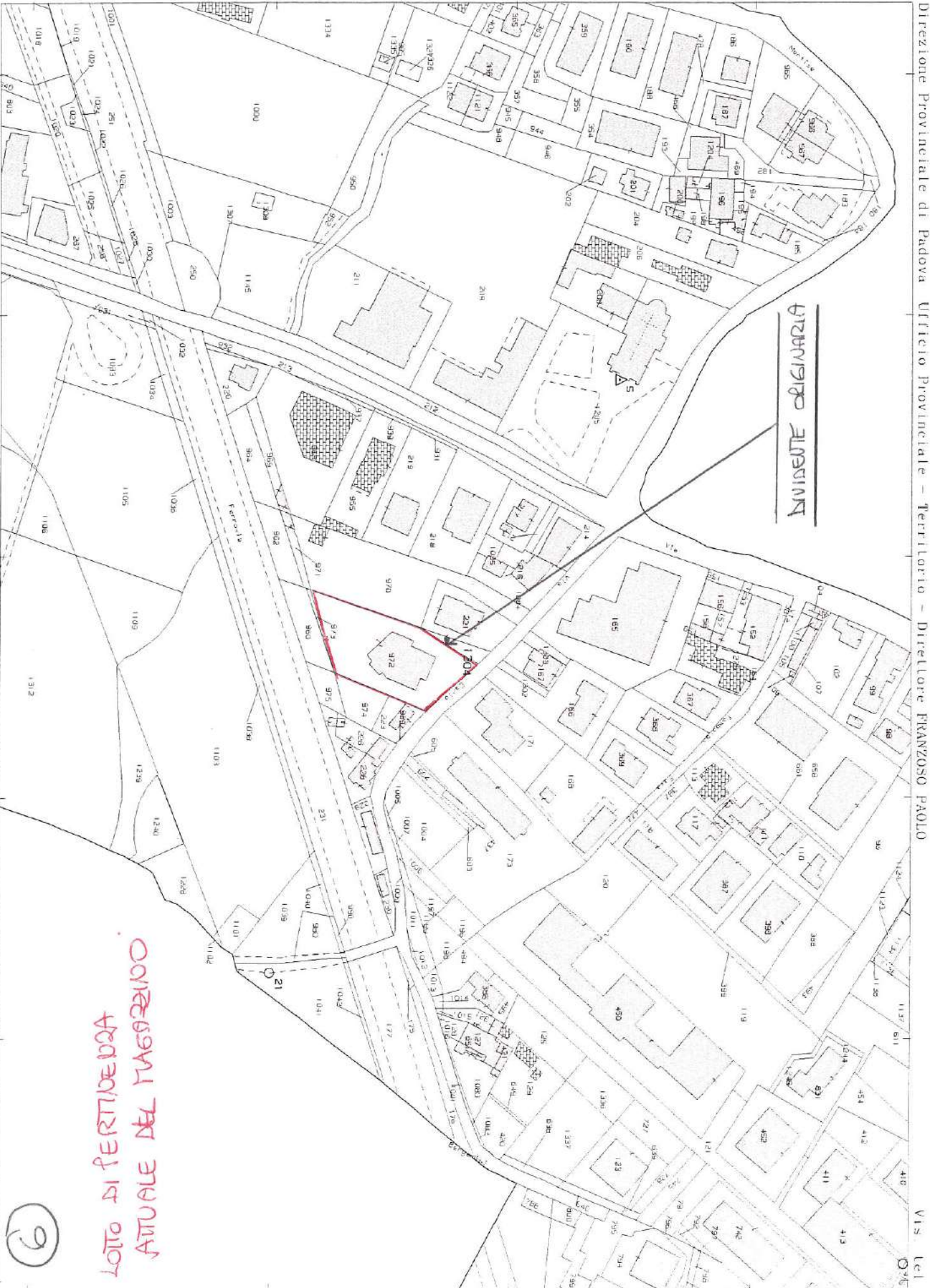

LOTTO DI PERTINENZA ATTUALE DEL MAGGIO

6

I Particella: 1304

VIS Ccl 076

