

## **ALLEGATO 12**

Esecuzione Immobiliare n. **R.G.E. 4 0 9 / 2 0 2 4**

Planimetria Catastale - Comune di Treviso, Sezione D, Foglio 3, Mappale  
1543, Su 190 (abitazione).

**R.G.E. 4 0 9 / 2 0 2 4**

**ARCHITETTO LUCA LORENZON**

P.zza Sant'Andrea n.6 - 31100 Treviso - T. 0422 348394 C. 348 7420420  
luca.lorenzon2@archiworldpec.it - architetto.lorenzon@gmail.com



MODULARIO  
F. - GR. N. 1. - MM

1621b

Min. A (Nuovo Catasto Edilizio Urbano)

Lire 30

MINISTERO DELLE FINANZE  
DIREZIONE GENERALE DEL CATASTO E DEI SERVIZI TECNICI ERARIALI

**NUOVO CATASTO EDILIZIO URBANO**  
(R. DECRETI LEGGE DI APRILE 1968 N. 661)

Viale 24 Maggio (Strada)

Planimetria dell'immobile situato nel Comune di **TREVISO**  
Ditta **[REDACTED]**  
Allegata alla dichiarazione presentata all'Ufficio Tecnico Erariale di **TREVISO**

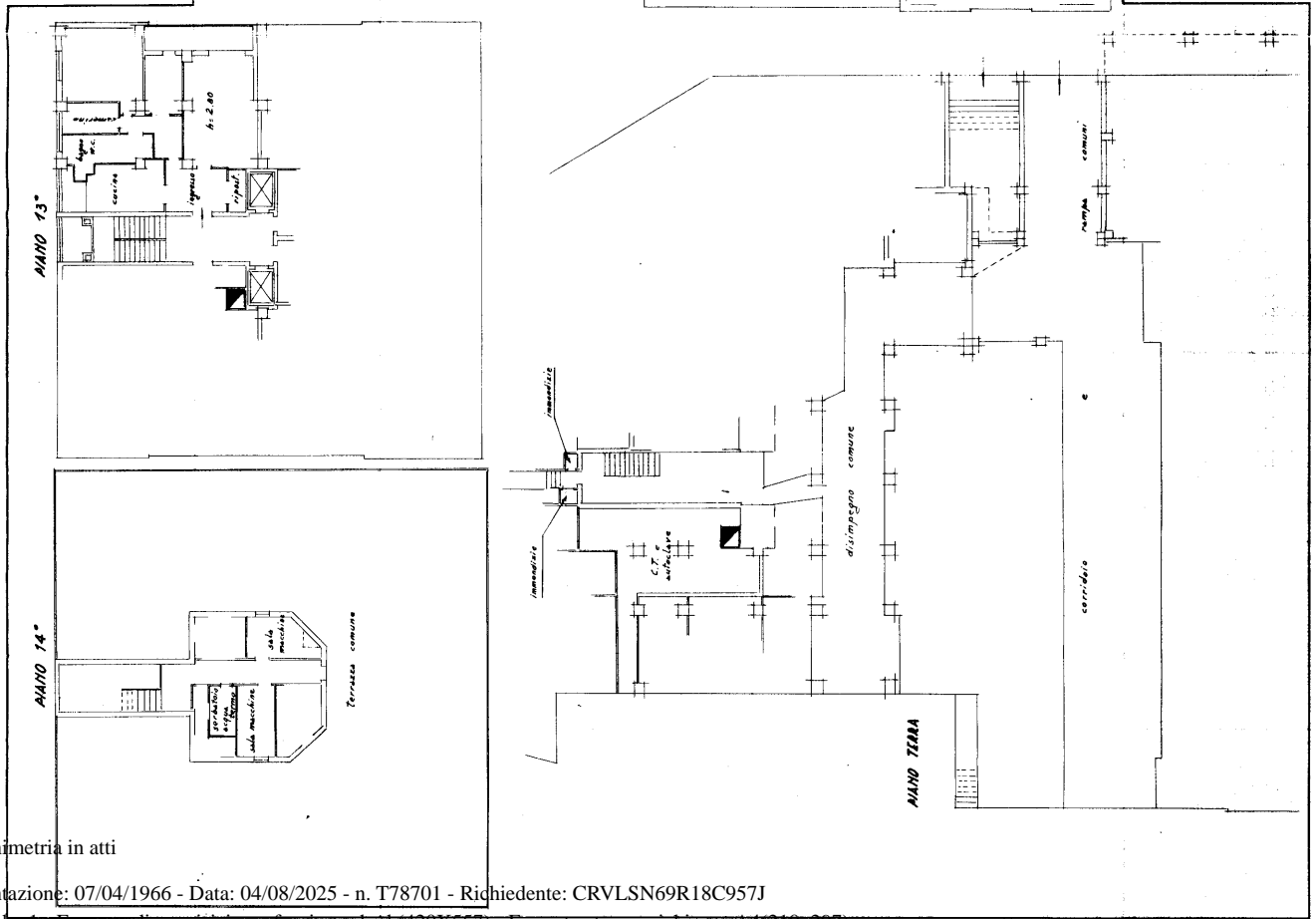

Compilata dal **L. Ing. [Signature]**  
(Titolare della Professione e registrato al Tribunale)

Iscritto all'Albo degli **Ingegneri**  
della Provincia di **TREVISO**

DATA **23-10-1966**  
Firma: **[Signature]**

SPAZIO RISERVATO PER LE ANNOTAZIONI D'UFFICIO

DATA  
PROT. N°

**D3/285/190**

ISTITUTO ITALIANO EDILIZIO URBANO

Ultima planimetria in atti



## **ALLEGATO 13**

Esecuzione Immobiliare n. **R.G.E. 4 0 9 / 2 0 2 4**

Planimetria Catastale - Comune di Treviso, Sezione D, Foglio 3, Mappale  
1543, Su 192 (magazzino).

**R.G.E. 4 0 9 / 2 0 2 4**

**ARCHITETTO LUCA LORENZON**

P.zza Sant'Andrea n.6 - 31100 Treviso - T. 0422 348394 C. 348 7420420  
luca.lorenzon2@archiworldpec.it - architetto.lorenzon@gmail.com



MODULARIO  
 F. 100.11.11.114  
 MINISTERO DELLE FINANZE  
 DIREZIONE GENERALE DEL CATASTO E DEI SERVIZI TECNICI ERARIALI  
**NUOVO CATASTO EDILIZIO URBANO**  
(R. DECRETO-LEGGE 13 APRILE 1998, N. 65)  
 Planimetria dell'immobile situato nel Comune di **TREVISO** Via **24 Maggio 1915 (Stiore)**  
 Ditta **[REDACTED]**  
 Allegata alla dichiarazione presentata all'Ufficio Tecnico Erariale di **TREVISO**

Libre 50

SCHEMA N° 845255/4

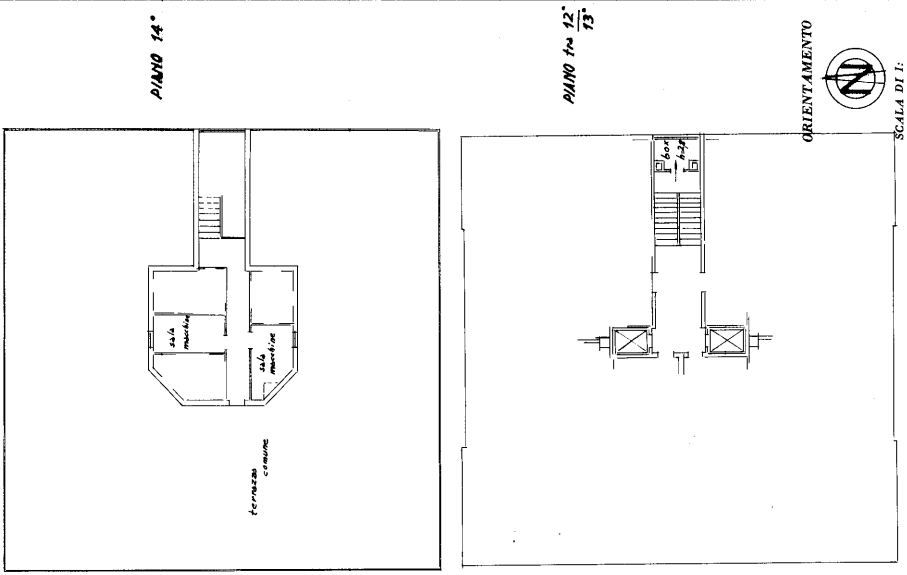

Compilata dall' **IMC**  
(Firma, nome e cognome del tecnico)  
 Lettito all'Albo degli **ingegneri**  
 della Provincia di **TREVISO**  
 Data **23-12-1965**  
 Firma **[Signature]**

SPAZIO RISERVATO PER LE ANNOTAZIONI D'UFFICIO	
DATA	13 2022 192
PROT. N°	

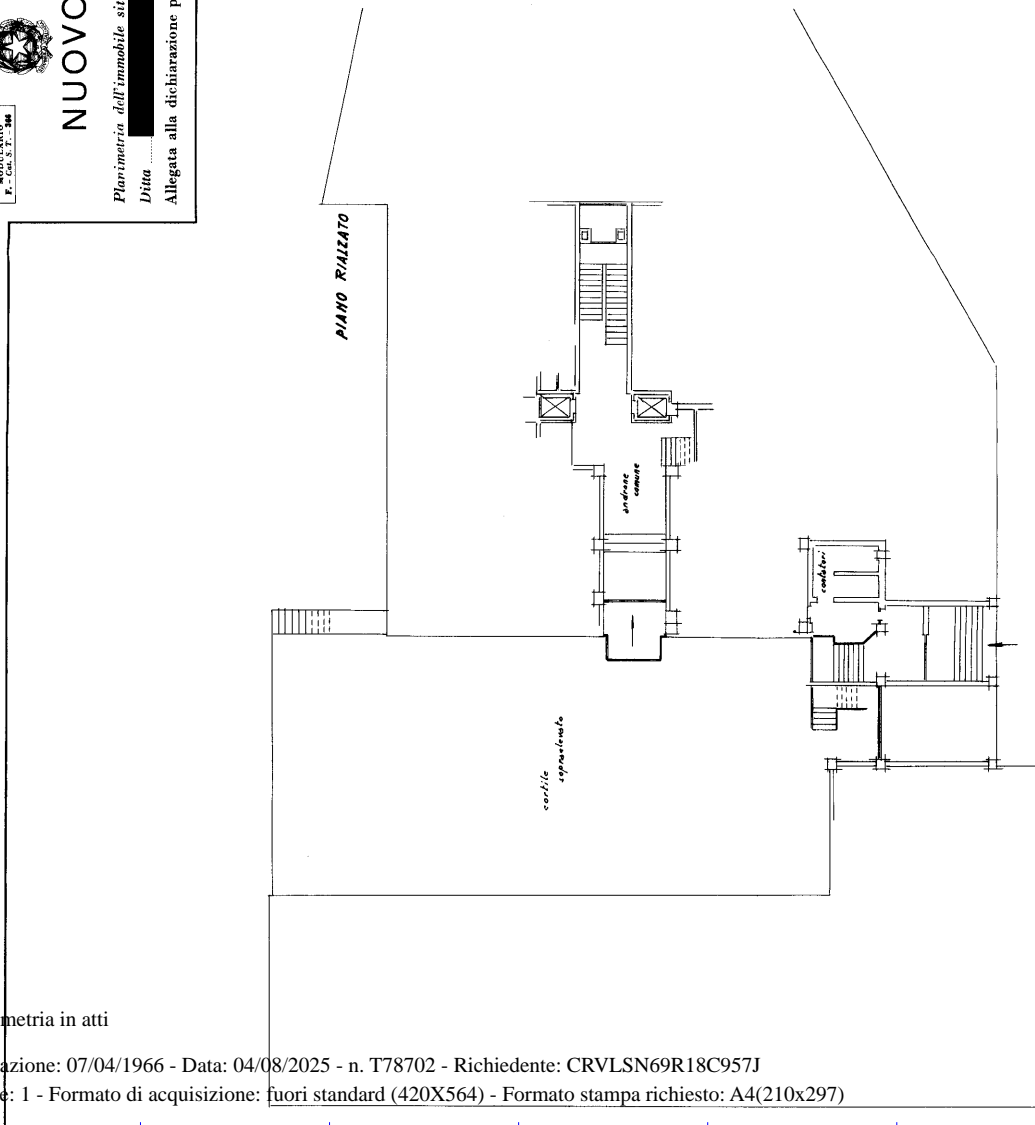

Ultima planimetria in atti



## **ALLEGATO 11**

Esecuzione Immobiliare n. **R.G.E. 4 0 9 / 2 0 2 4**

Planimetria Catastale - N.C.E.U.: Comune di Treviso, Sezione D, Foglio  
3, Mappale 1543, Su 35 (autorimessa).

**R.G.E. 4 0 9 / 2 0 2 4**

**ARCHITETTO LUCA LORENZON**

P.zza Sant'Andrea n.6 - 31100 Treviso - T. 0422 348394 C. 348 7420420  
luca.lorenzon2@archiworldpec.it - architetto.lorenzon@gmail.com



MODULARIO 1984  
F. 1. 02. 01. 1. 1984

MINISTERO DELLE FINANZE  
DIREZIONE GENERALE DEL CATASTO E DEI SERVIZI TECNICI ERARIALI

Mod. A (Nuovo Catasto Edilizio Urbano)  
Lire 50

**NUOVO CATASTO EDILIZIO URBANO**  
(R. DECRETI-BOE 11 APRILE 1956, N. 467)

Planimetria dell'immobile situato nel Comune di **TREVISO**  
Viale 24 Maggio (Strore)

Ditta XXXXXXXXXX  
Allegata alla dichiarazione presentata all'Ufficio Tecnico Erariale di **TREVISO**

SCHEM. N° 1033957/14

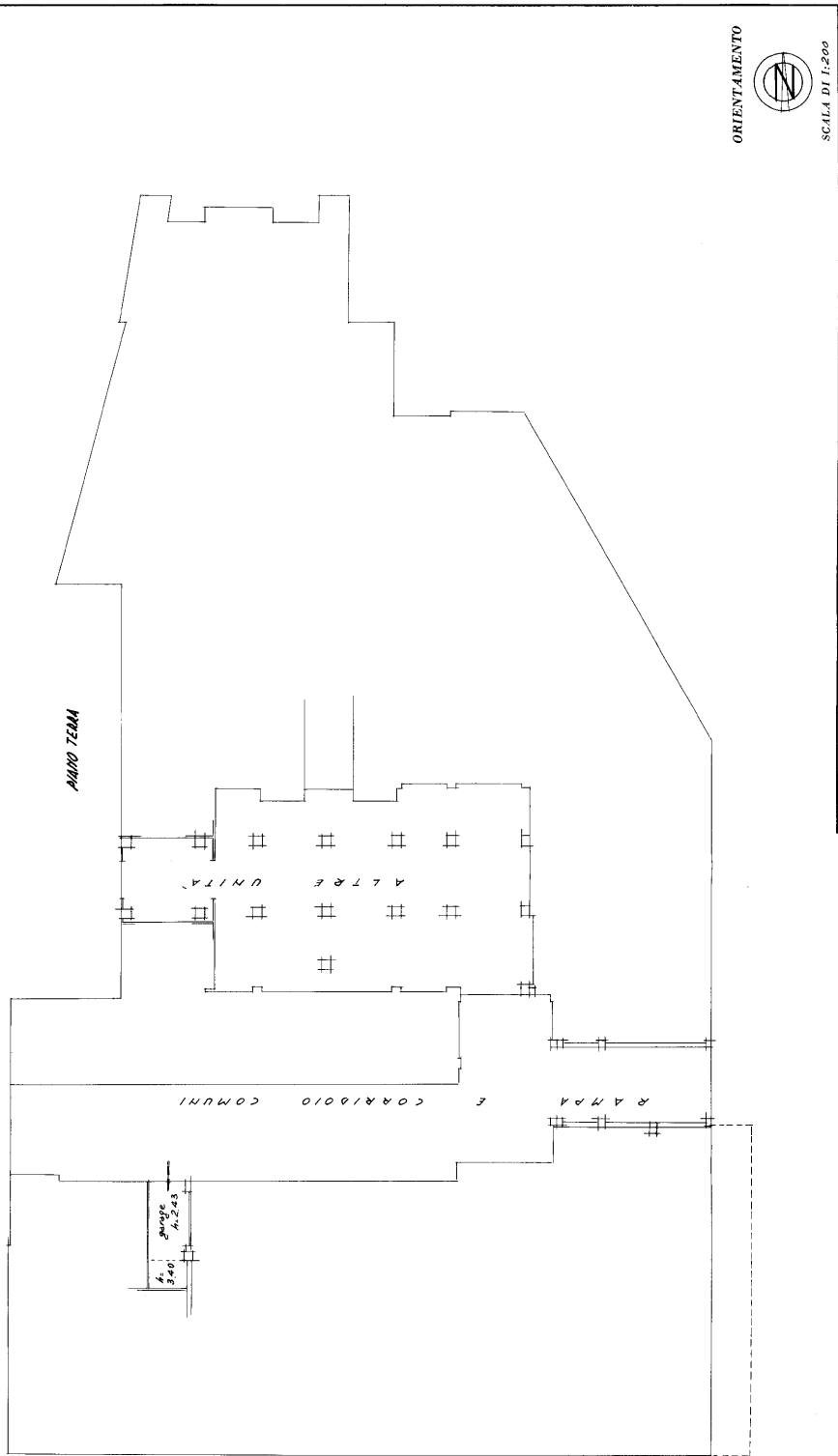

ORIENTAMENTO

SCALA DI 1:200

Compilata dal L. Inq.  
(Titolo, nome e cognome del progettista)

Iscritto all'Albo degli Ingegneri  
della Provincia di **TREVISO**

DATA: 23-08-1965  
Firma: [Signature]

SPAZIO RISERVATO PER LE ANNOTAZIONI D'UFFICIO

DATA  
PROT. N°

**D3/285/35**

LETTERO RISERVATO NELLE STATI

Ultima planimetria in atti

