



N=5001000

E=1639400

1 Particella: 239

Comune: (MN) MANTOVA
Foglio: 50
Scala originale: 1:1000
Dimensione cornice: 388.000 x 276.000 m.
14-Lug-2025 15:23:33
Protocollo pratica T313589/2025



NUOVO CATASTO EDILIZIO URBANO

(R. DECRETO LEGGE 13 APRILE 1939, N. 652)

Planimetria dell'immobile situato nel Comune di MANTOVA Via
Ditta S.R.L. IMMOBILIARE POMPILIO con sede in Milano Via Washington, 84
Allegata alla dichiarazione presentata all'Ufficio Tecnico Erariale di MANTOVA

QUARTO PIANO

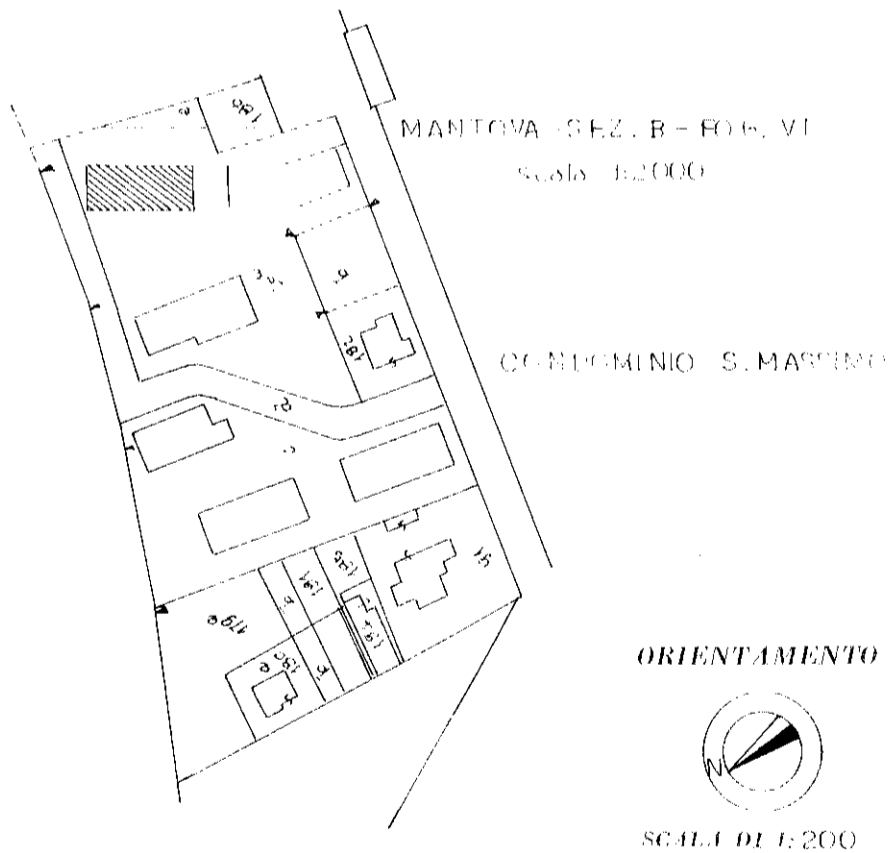
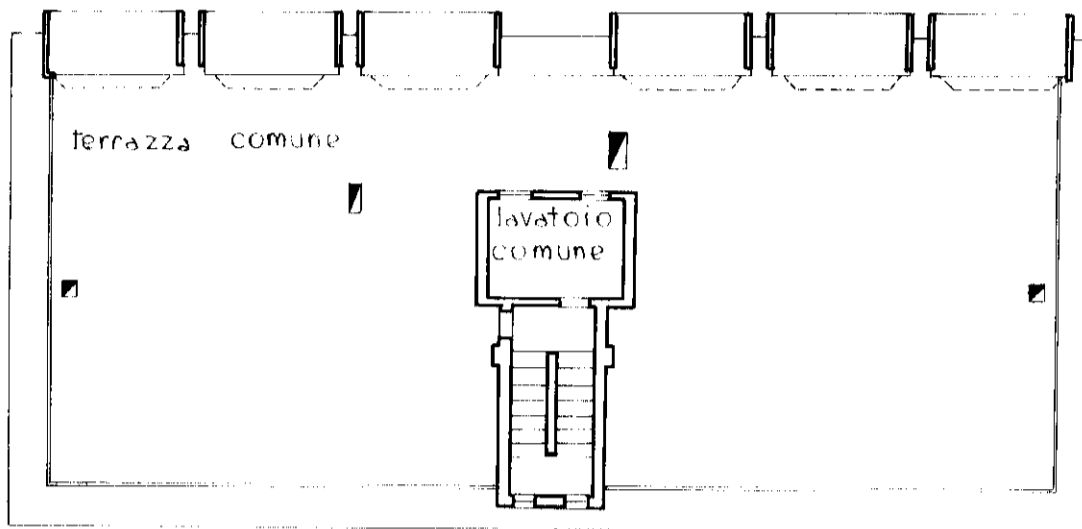

666 12/03/2010

SPAZIO RISERVATO PER LE ANNOTAZIONI D'UFFICIO	
DITTA	
PROF. N°	

Compilata dall'ING. LUIGI CONTI
(Tratto, nome e cognome del tecnico)

Iscritto all'Albo degli Ingegneri
della Provincia di PARMA

DATA

Firma: Luigi Conti

SECONDO PIANO

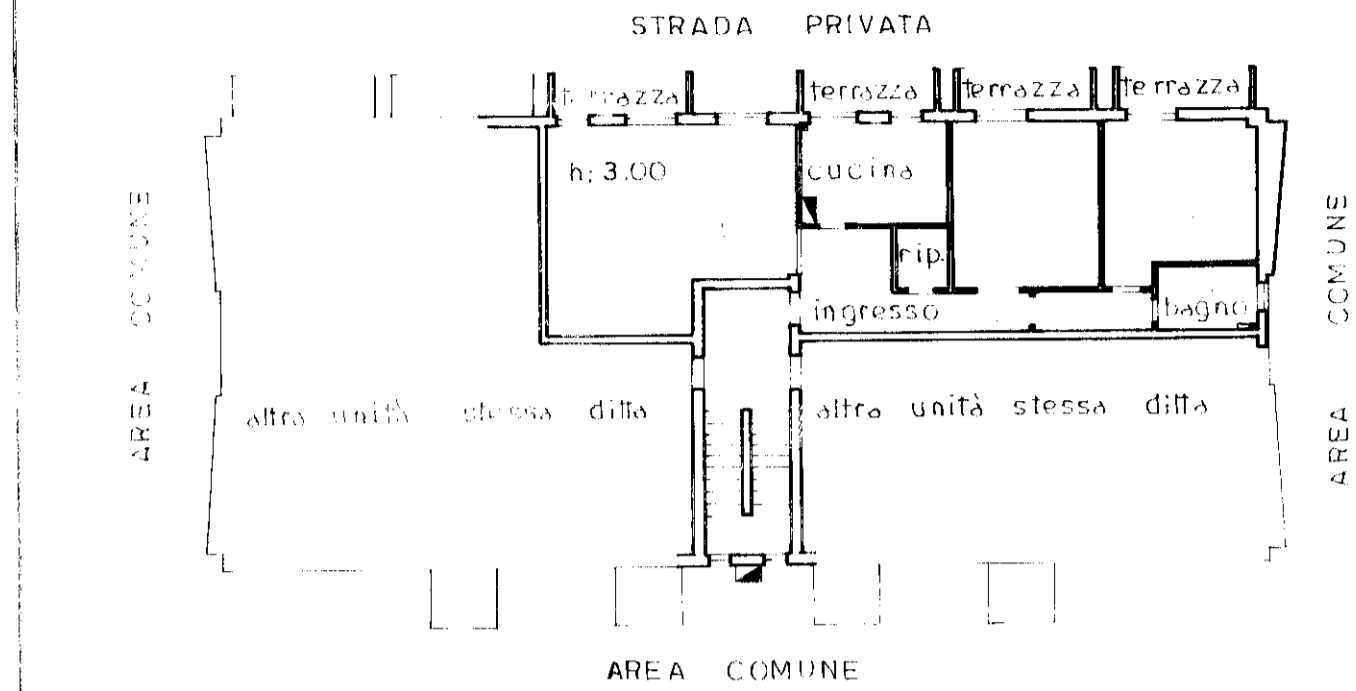

PIANO SCANTINATO

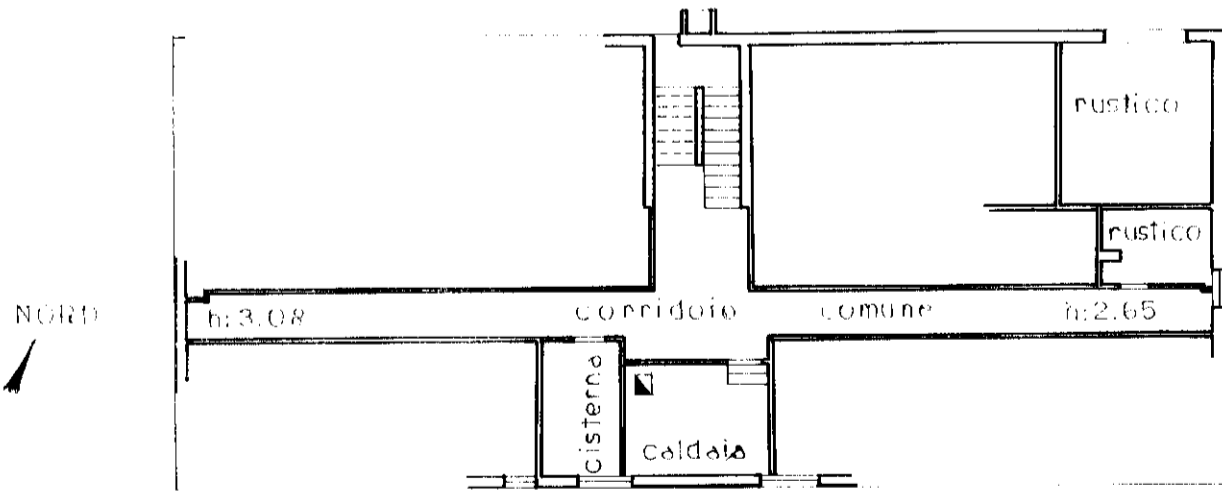

666 12/03/2010

manu 01

Catasto dei Fabbricati - Situazione al 14/07/2025 - Comune di MANTOVA (E897) - < Foglio 50 - Particella 239 - Subalerno 11 >
VIALE DELLE MEDAGLIE D'ORO n. 20 Piano S1 - 2



NUOVO CATASTO EDILIZIO URBANO

(R. DECRETO LEGGE 13 APRILE 1939, N. 662)

Planimetria dell'immobile situato nel Comune di MANTOVA Via

Ditta AZZALI ALBERTO nato a Mantova il 16-11-1896

Allegata alla dichiarazione presentata all'Ufficio Tecnico Erariale di MANTOVA

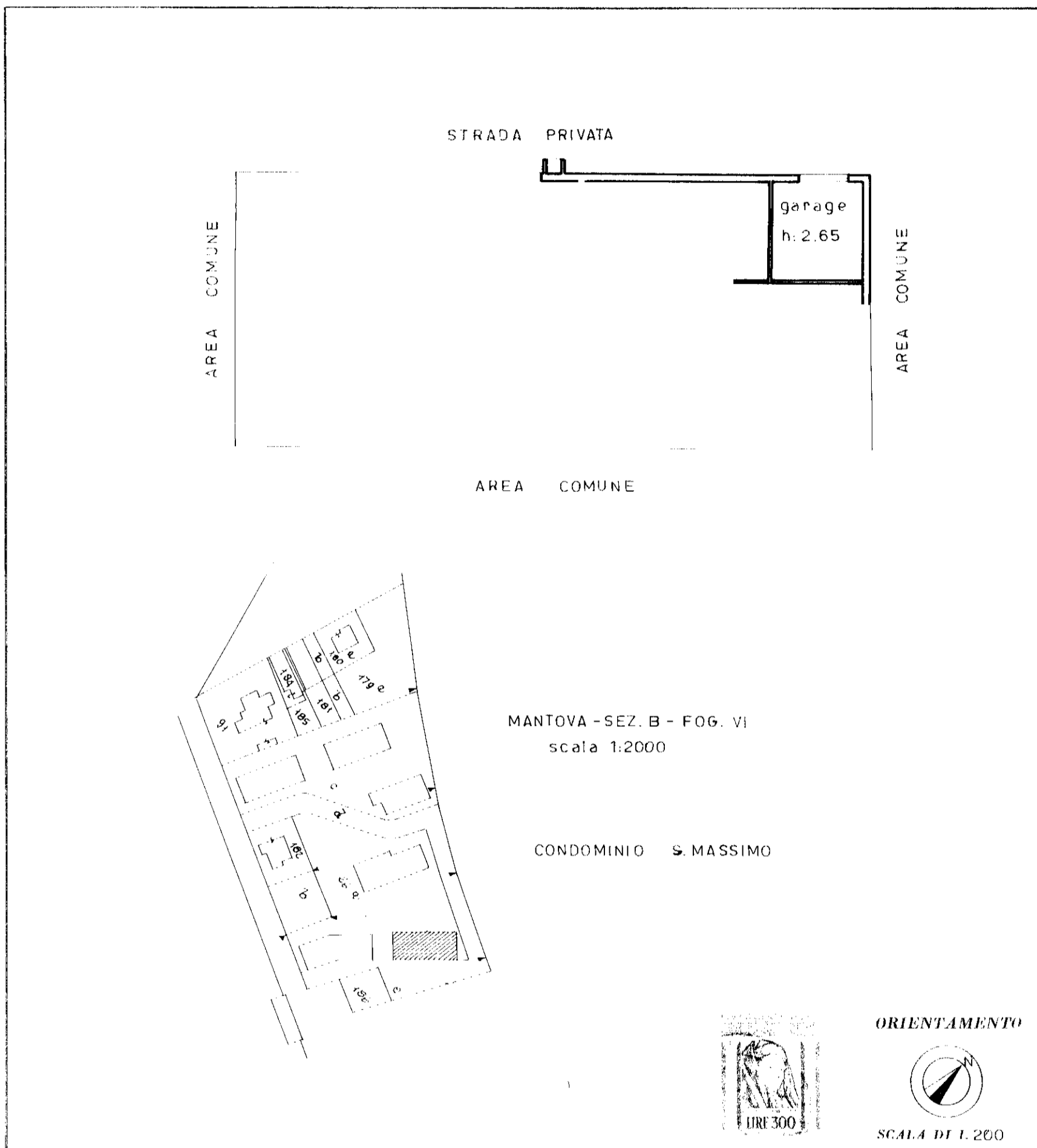

SPAZIO RISERVATO PER LE ANNOTAZIONI D'UFFICIO

DATA
PROV. N°

Compilata dal geom. SANDRO TELLINI
(Titolo, nome e cognome del tecnico)

Iscritto all'Albo dei geometri
della Provincia di MANTOVA

DATA

Firma:

**Agenzia delle Entrate
CATASTO FABBRICATI
Ufficio Provinciale di
Mantova**

Dichiarazione protocollo n. MN0094674 del 29/09/2025

Comune di Mantova

Viale Delle Medaglie D' Oro

civ. 20

Identificativi Catastali:

Sezione:

Foglio: 50

Particella: 239

Subalterno: 26

Compilata da:

Savoldini Giovanni

Iscritto all'albo:

Ingegneri

Prov. Mantova

N. 1463

Planimetria

Scheda n. 1

Scala 1:200

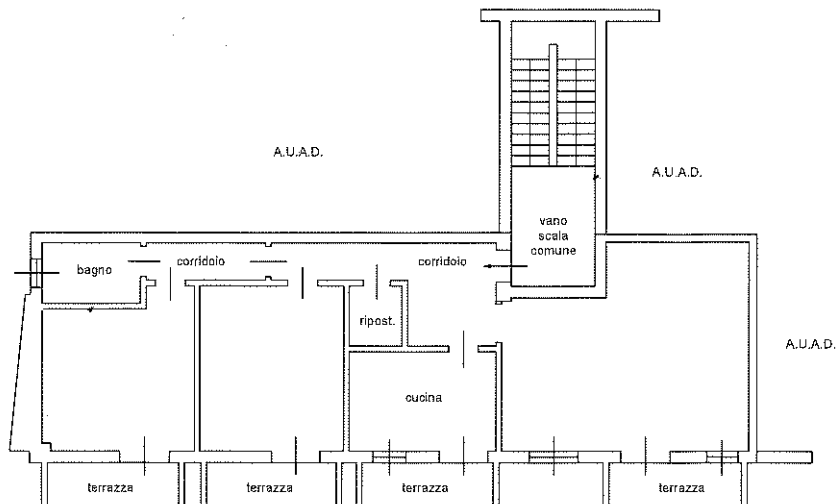

PIANO SECONDO
h mt 3,00



Catasto dei Fabbricati - Situazione al 01/10/2025 - Comune di MANTOVA(E897) - < Foglio 50 - Particella 239 - Subalterno 26 >
VIALE DELLE MEDAGLIE D'ORO n. 20 Piano 2

Ultima planimetria in atti

**Agenzia delle Entrate
CATASTO FABBRICATI
Ufficio Provinciale di
Mantova**

Dichiarazione protocollo n. MN0094674 del 29/09/2025

Comune di Mantova

Viale Delle Medaglie D' Oro

civ. 20

Identificativi Catastali:

Sezione:

Foglio: 50

Particella: 239

Subalterno: 27

Compilata da:

Savoldini Giovanni

Iscritto all'albo:

Ingegneri

Prov. Mantova

N. 1463

Planimetria

Scheda n. 1

Scala 1:200

**PIANO PRIMO SOTTOSTRADA
H mt 2,65**

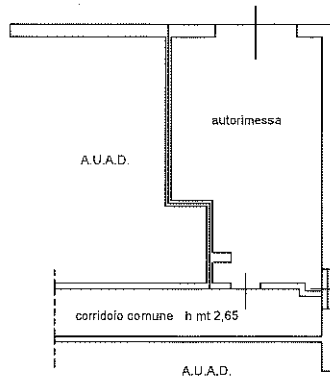

Catasto dei Fabbricati - Situazione al 01/10/2025 - Comune di MANTOVA(E897) - < Foglio 50 - Particella 239 - Subalterno 27 >
VIALE DELLE MEDAGLIE D'ORO n. 20 Piano S1

Ultima planimetria in atti