

MODULARIO  
P. n.º. 487



MINISTERO DELLE FINANZE  
DIREZIONE GENERALE DEL CATASTO E DEI SERVIZI TECNICI ERARIALI

MOD. B (Nuovo Catasto Edilizio Urbano)

Lire  
200

# NUOVO CATASTO EDILIZIO URBANO

(R. DECRETO-LEGGE 12 APRILE 1938, N. 687)

Planimetria dell'immobile situato nel Comune di Aprilia Via [redacted]  
Ditta [redacted] ha [redacted] (TP) il [redacted]  
Allegata alla dichiarazione presentata all'Ufficio Tecnico Erariale di LATINA

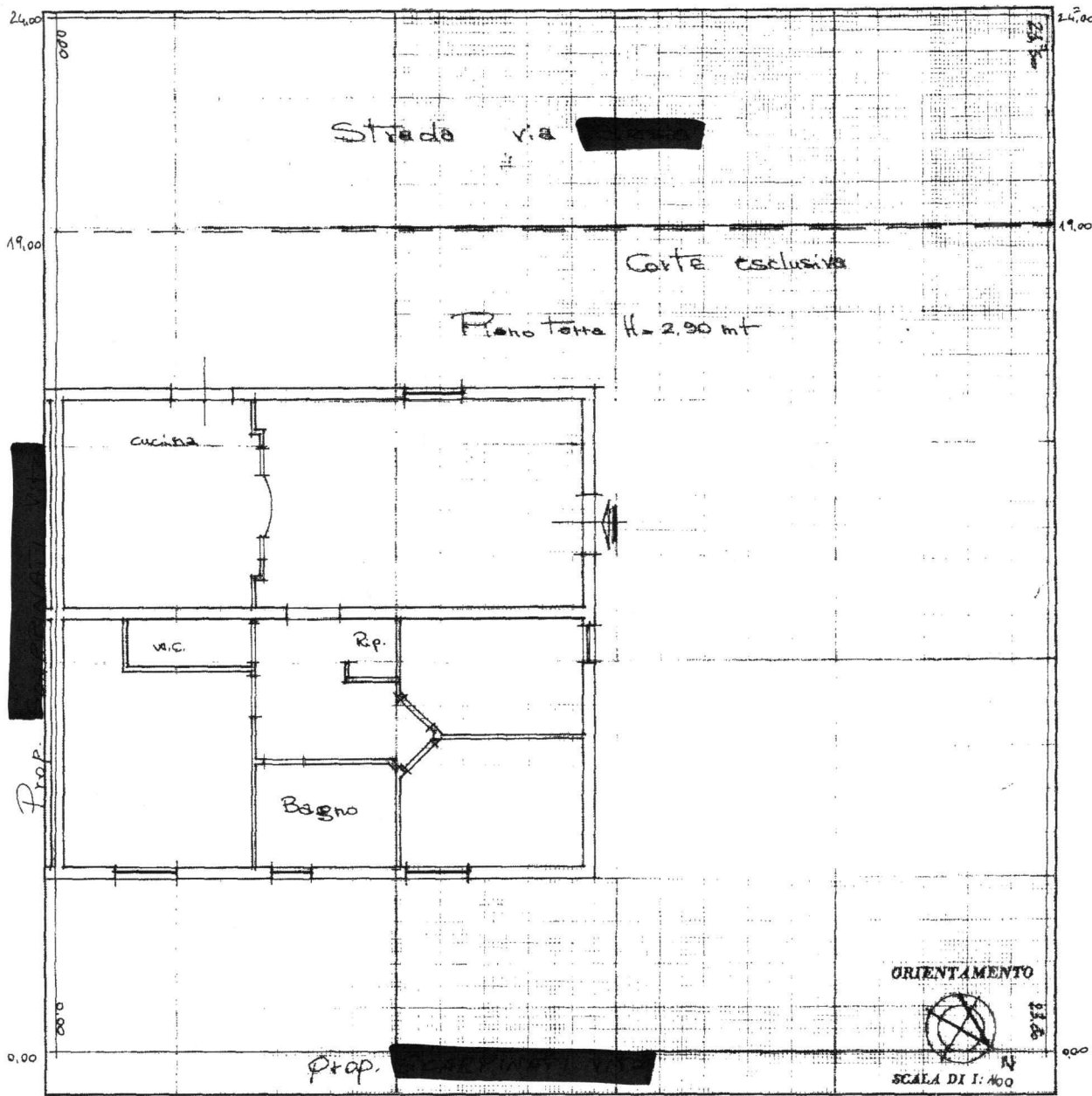

SPAZIO RISERVATO PER LE ANNOTAZIONI D'UFFICIO

DATA  
PROT. N°

6 OTT 1991

Foglio [redacted] part. [redacted]

Sub -

Compilata dal Geom. [redacted]

Iscritto all'Albo dei GEOMETRI  
della Provincia di LATINA

DATA [redacted]

Firma: [redacted]  
LATINA

10 metri

> - Subalterno

Particella

< Foglio

Comune di APRILIA(A341)

Situazione al 09/06/2025

Catasto dei Fabbricati

VIA [redacted]

5 piano T

Firmato Da: BAR [redacted]

ERGIO Emesso Da: ARUBAPEC S.P.A. NG CA 3 Serial#: 74c5e37bd66efb9647457267587e470fd