

**Agenzia del Territorio
CATASTO FABBRICATI
Ufficio Provinciale di
Vicenza**

Dichiarazione protocollo n. VI0146483 del 07/07/2006

Planimetria di u.i.u. in Comune di Villaverla

Via Igna

civ. SNC

Identificativi Catastali:

Sezione:

Foglio: 12

Particella: 326

Subalterno: 13

Compilata da:

Novello Francesco

Iscritto all'albo:

Geometri

Prov. Vicenza

N. 1861

Scheda n. 1

Scala 1:200

AA.UU.II.

B.C.N.C. (SUB.1)

A.U.I.

CANTINA

A.U.I.

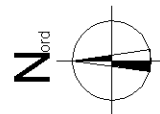

PIANTA PIANO INTERRATO

H 240

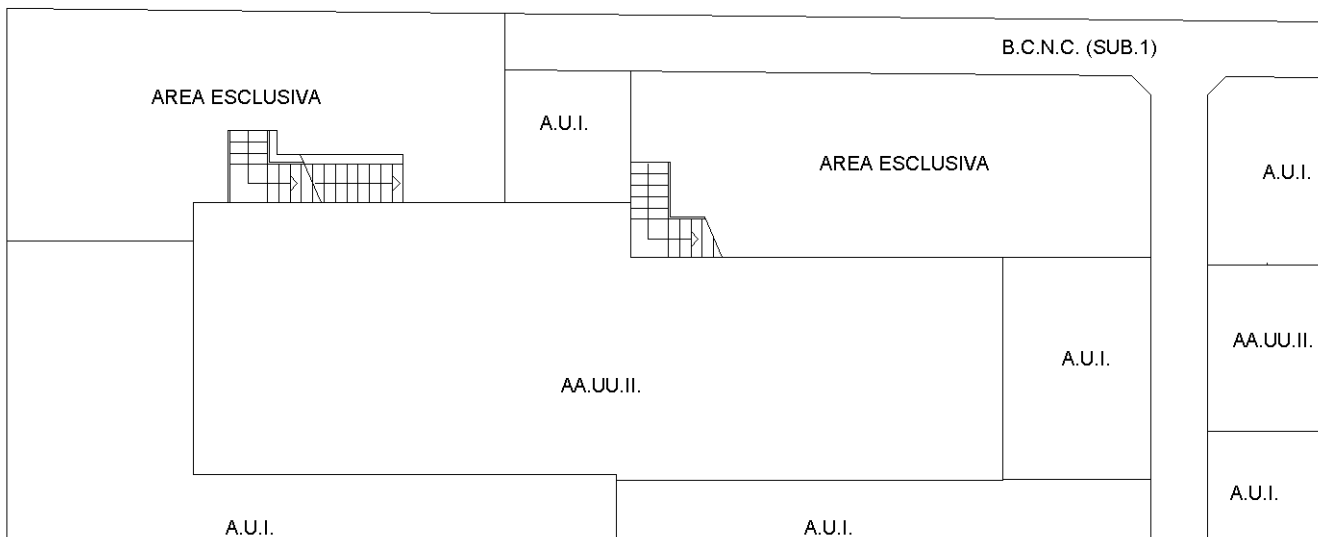

PIANTA PIANO TERRA

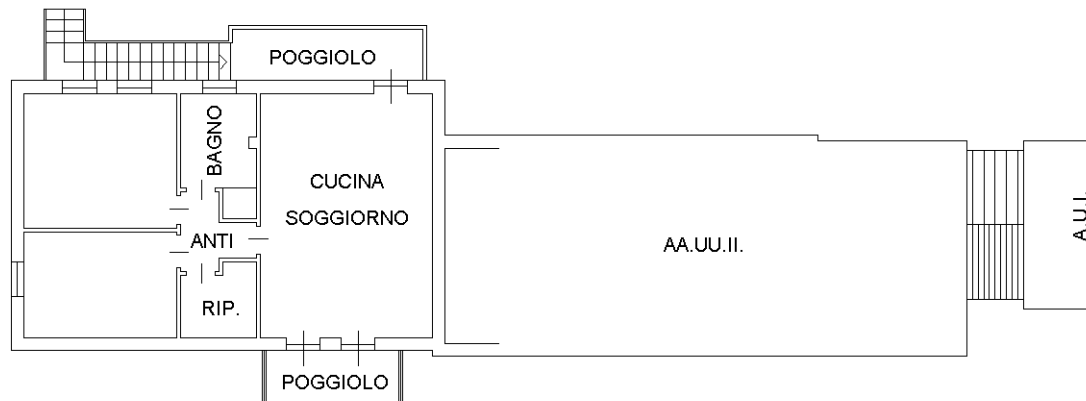

PIANTA PIANO PRIMO

H 270

Ultima planimetria in atti

**Agenzia del Territorio
CATASTO FABBRICATI
Ufficio Provinciale di
Vicenza**

Dichiarazione protocollo n. VI0146483 del 07/07/2006

Planimetria di u.i.u. in Comune di Villaverla

Via Igna

civ. SNC

Identificativi Catastali:

Sezione:

Foglio: 12

Particella: 326

Subalterno: 23

Compilata da:

Novello Francesco

Iscritto all'albo:

Geometri

Prov. Vicenza

N. 1861

Scheda n. 1

Scala 1:200

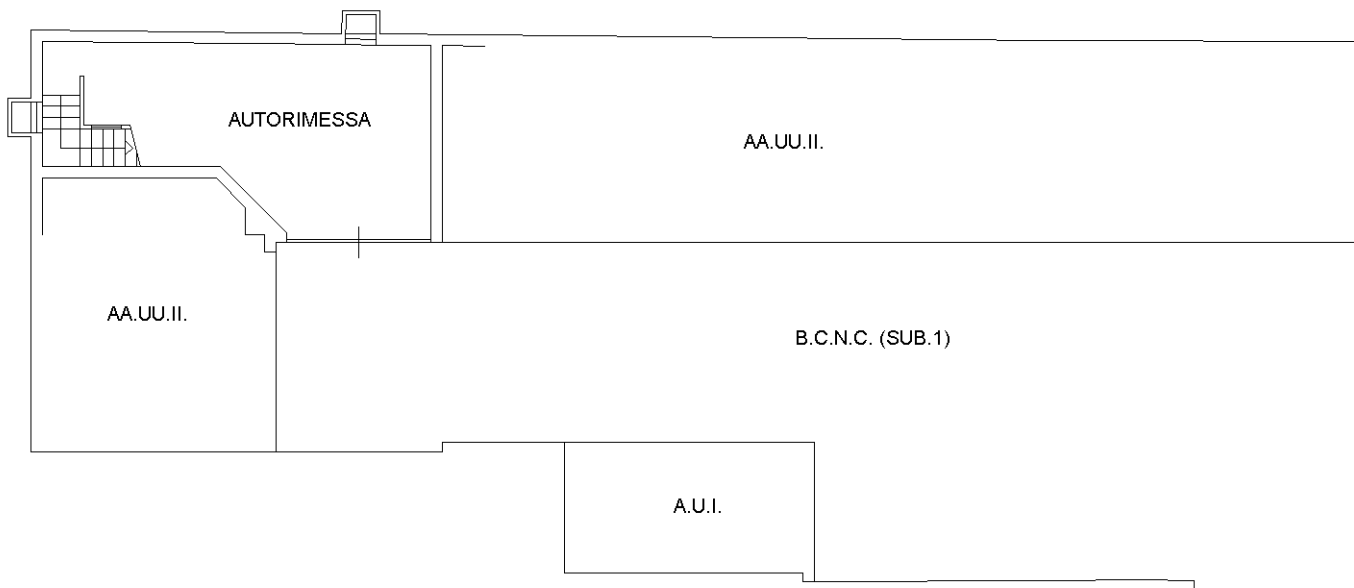
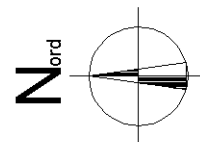

PIANTA PIANO INTERRATO

H 240

Ultima planimetria in atti