

A02 | Allegato

# Rilievi planimetrici





**Esperto stimatore: Arch. Ignazio de Pinto**

**STUDIO TECNICO:** Arch. Ignazio de Pinto - via Trieste 5 - Molfetta (BA)  
**EMAIL:** ignaziodepinto@gmail.com | cellulare: 340.52.41.408  
**PEC:** ignazioemilio.depinto@archiworldpec.it

**Rilievo planimetrico del bene 1 (capannone)**

**INDIRIZZO:** Strada Provinciale Terlizzi - Ruvo n.42, Terlizzi (BA)  
**ID CATASTALE:** Catasto Fabbricati, foglio 20, particella 266, sub 6  
**DATA** ultima modifica: 29.05.2025

**Tribunale Ordinario di Trani**

**UFFICIO:** Esecuzioni Immobiliari  
**GIUDICE:** Dott.ssa Francesca Pastore  
**PROCEDURA:** 175/2024

**ALLEGATO ALL'ELABORATO PERITALE**

**CODICE:** A02  
**SCALA:** 1:1.000  
**DATA RILIEVO:** 28.01.2025

## Individuazione del lotto unico su base ortofotografica



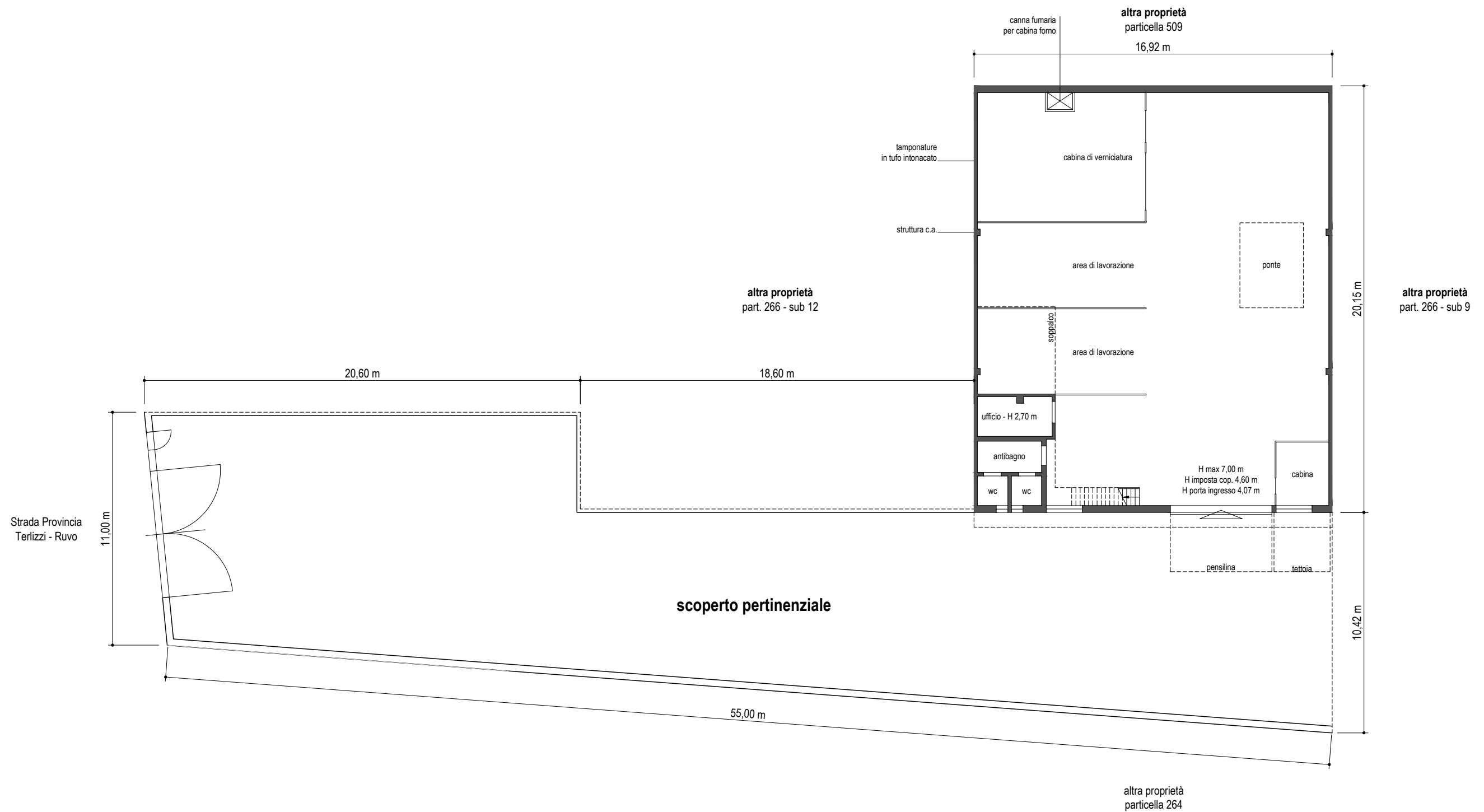

**Esperto stimatore: Arch. Ignazio de Pinto**

**STUDIO TECNICO:** Arch. Ignazio de Pinto - via Trieste 5 - Molfetta (BA)  
**EMAIL:** ignaziodepinto@gmail.com | cellulare: 340.52.41.408  
**PEC:** ignazioemilio.depinto@archiworldpec.it

**Rilievo planimetrico del bene 1 (capannone)**

**INDIRIZZO:** Strada Provinciale Terlizzi - Ruvo n.42, Terlizzi (BA)  
**ID CATASTALE:** Catasto Fabbricati, foglio 20, particella 266, sub 6  
**DATA** ultima modifica: 31.05.2025

**Tribunale Ordinario di Trani**

**UFFICIO:** Esecuzioni Immobiliari  
**GIUDICE:** Dott.ssa Francesca Pastore  
**PROCEDURA:** 175/2024

**ALLEGATO ALL'ELABORATO PERITALE**

**CODICE:** A02  
**SCALA:** 1:200  
**DATA RILIEVO:** 28.01.2025

## PIANTA PIANO TERRA

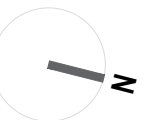
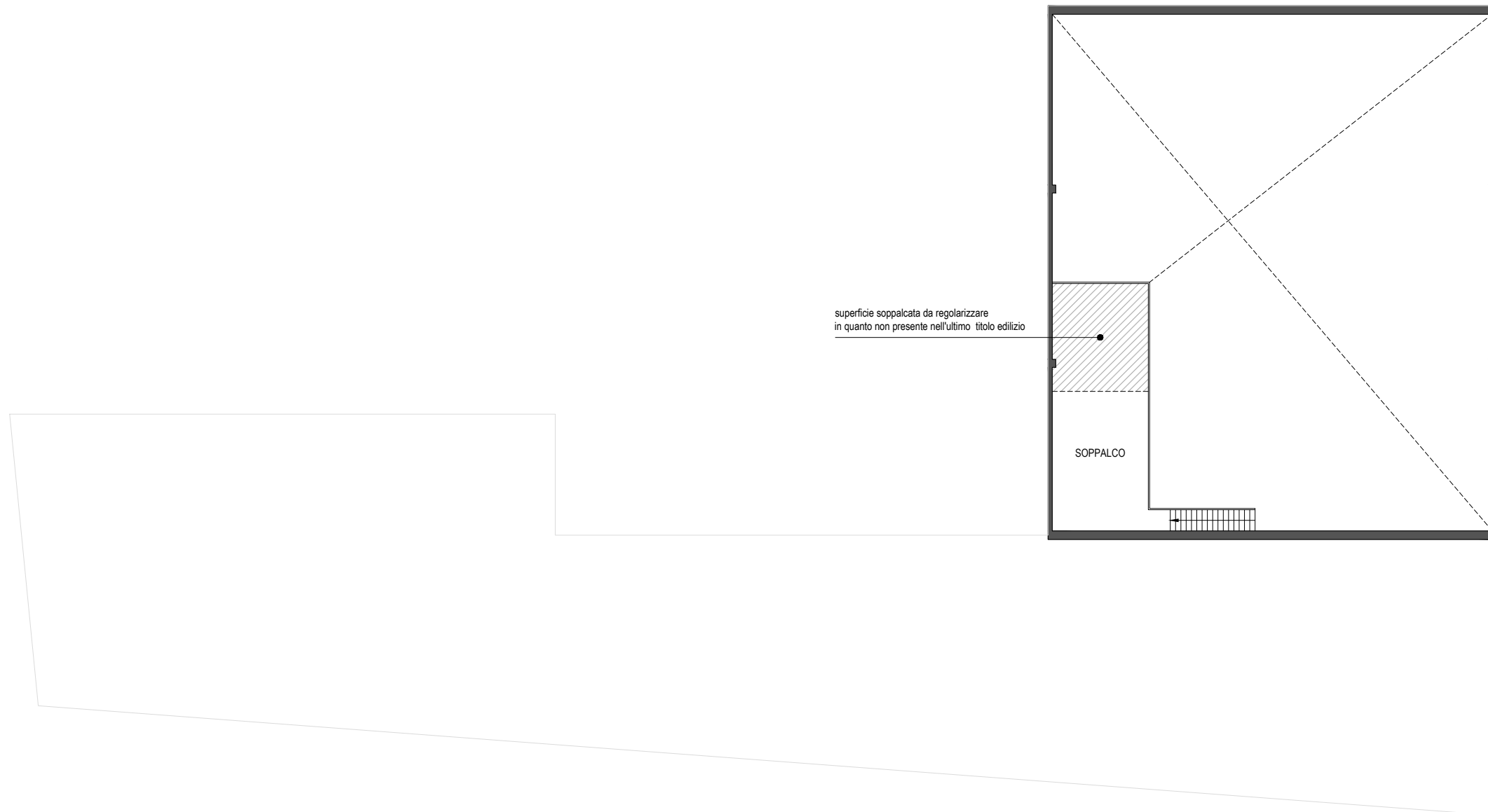

**Esperto stimatore: Arch. Ignazio de Pinto**

**STUDIO TECNICO:** Arch. Ignazio de Pinto - via Trieste 5 - Molfetta (BA)  
**EMAIL:** ignaziodepinto@gmail.com | cellulare: 340.52.41.408  
**PEC:** ignazioemilio.depinto@archiworldpec.it

**Rilievo planimetrico del bene 1 (capannone)**

**INDIRIZZO:** Strada Provinciale Terlizzi - Ruvo n.42, Terlizzi (BA)  
**ID CATASTALE:** Catasto Fabbricati, foglio 20, particella 266, sub 6  
**DATA** ultima modifica: 29.05.2025

**Tribunale Ordinario di Trani**

**UFFICIO:** Esecuzioni Immobiliari  
**GIUDICE:** Dott.ssa Francesca Pastore  
**PROCEDURA:** 175/2024

**ALLEGATO ALL'ELABORATO PERITALE**

**CODICE:** A02  
**SCALA:** 1:200  
**DATA RILIEVO:** 28.01.2025

## PIANTA PIANO AMMEZZATO