

**Agenzia del Territorio
CATASTO FABBRICATI
Ufficio Provinciale di
Palermo**

Dichiarazione protocollo n. PA0010690 del 12/01/2012

Planimetria di u.i.u. in Comune di Corleone

Cortile Poma

civ. 1

Identificativi Catastali:

Sezione:

Foglio: MU

Particella: 2830

Subalterno: 10

Compilata da:
Gelardi Biagio

Iscritto all'albo:
Ingegneri

Prov. Palermo

N. 75370

Scheda n. 1

Scala 1:200

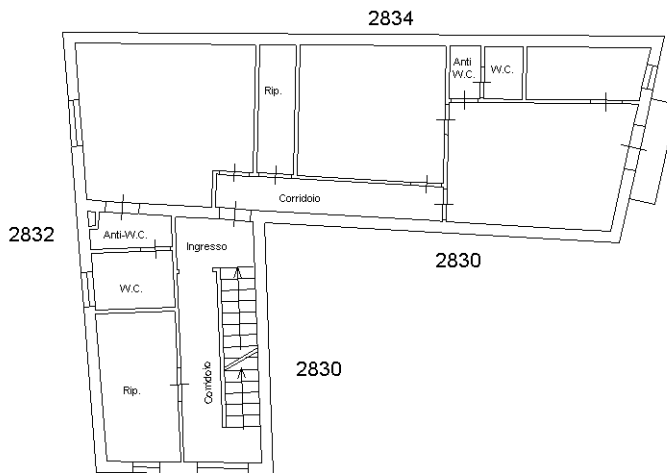

PIANO II H= 2.92 m
CORTILE POMA N. 1

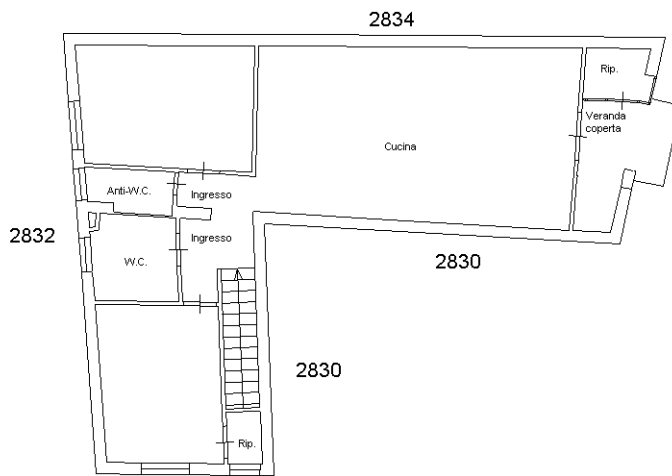

PIANO III H= 2.92 m

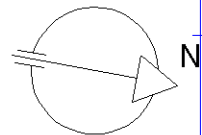

Ultima planimetria in atti