

Foto n°1: Fabbricato denominato “Blocco n.02” comprendente le unità immobiliari pignorate



Foto n°2: Ingresso al fabbricato



Foto n°3 e n°4: - Ingresso all'appartamento posto al piano terra dal corridoio condominiale



Foto n°6: Zona giorno dell'appartamento



Foto n°5: Ingresso all'appartamento

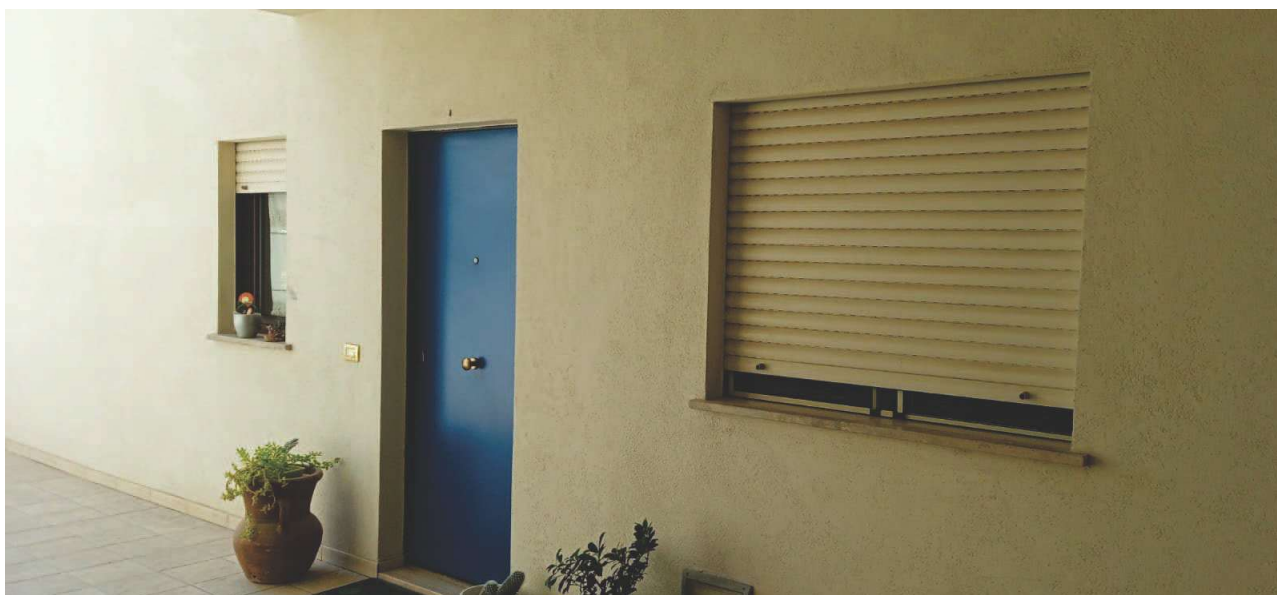

Foto n°7: Zona giorno dell'appartamento



Foto n°8: Ingresso alla zona notte dell'appartamento



Foto n°9: Camera da letto 1



Foto n°10: Camera da letto 2



Foto n°11: Bagno



Foto n°12 e n°13: Scala interna che collega l'appartamento del piano terra con il garage posto al piano seminterrato

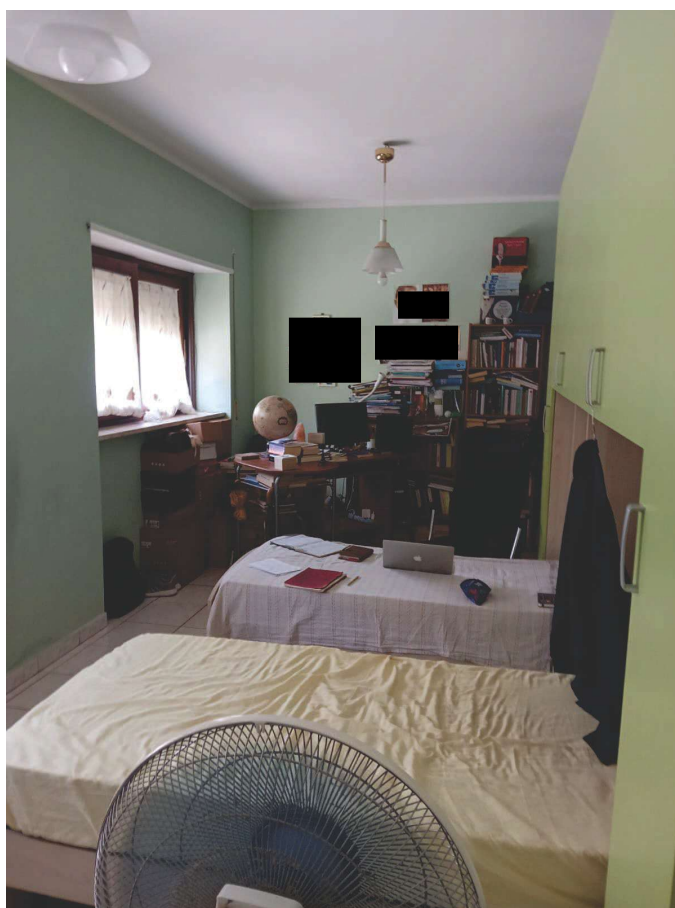

Foto n°14: Garage al piano seminterrato adibito a cucina/sala pranzo

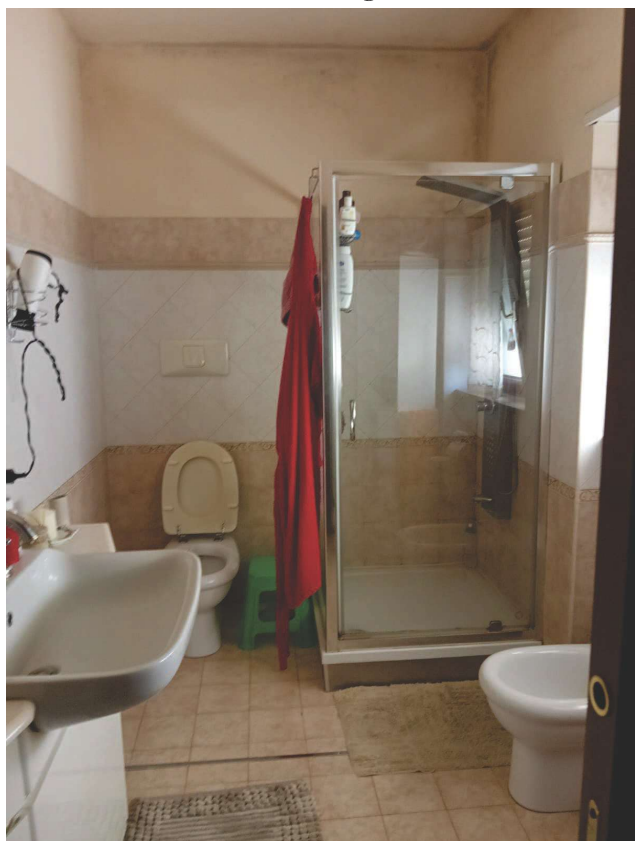

Foto n°15: Altra vista del garage al piano seminterrato adibito a cucina/sala pranzo

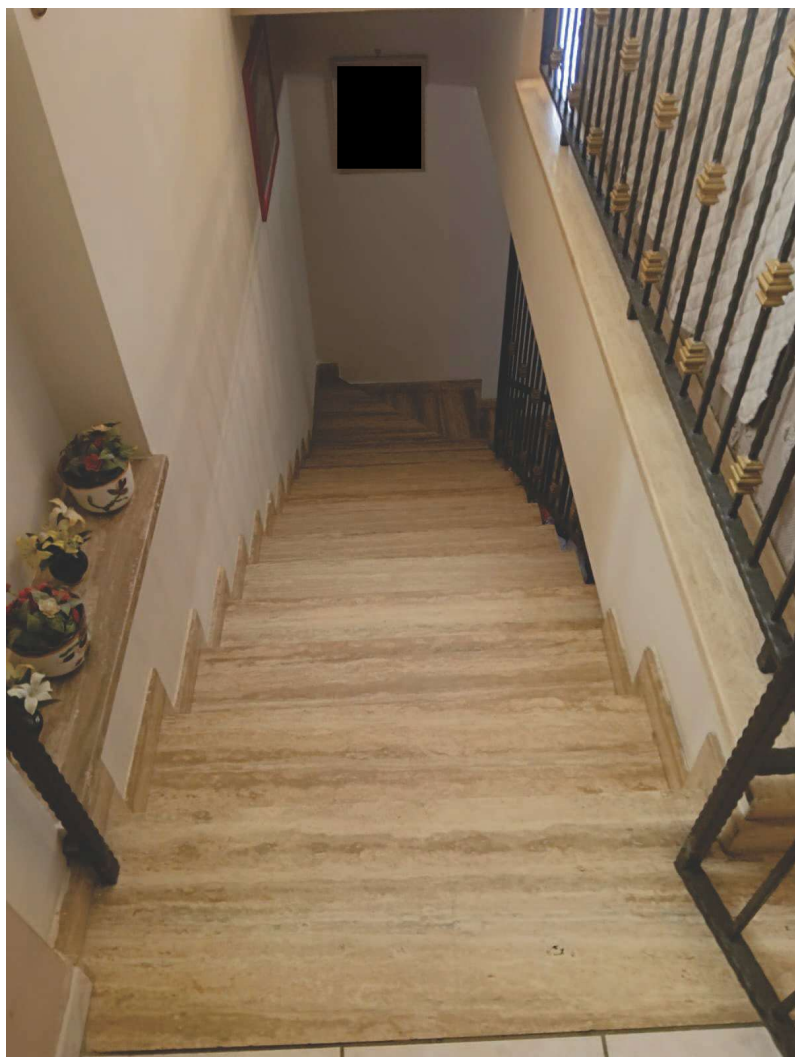

Foto n°16: Vista della scala interna dal piano seminterrato adibito a cucina/sala pranzo



Foto n°17: Portoncino d'ingresso al garage dal piano seminterrato adibito a cucina/sala pranzo



Foto n°18: Particolare dell'ingresso al bagno del piano seminterrato

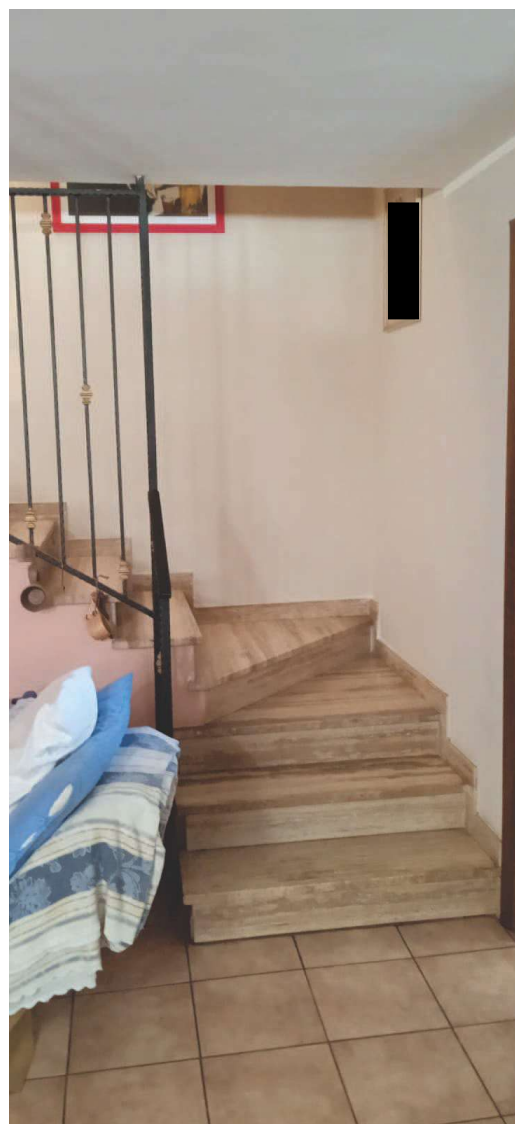

Foto n°18 e n°19: Interno del bagno al piano seminterrato

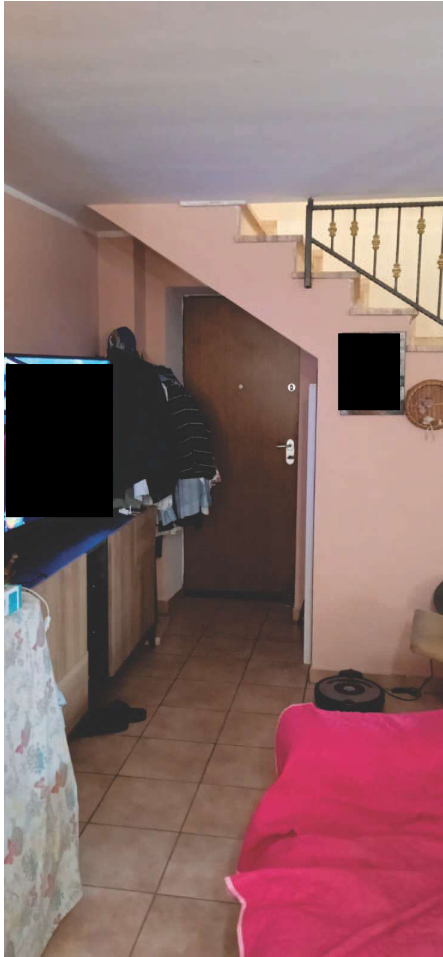

Foto n°20 e n°21: Scala e ingresso condominiali di accesso al piano seminterrato

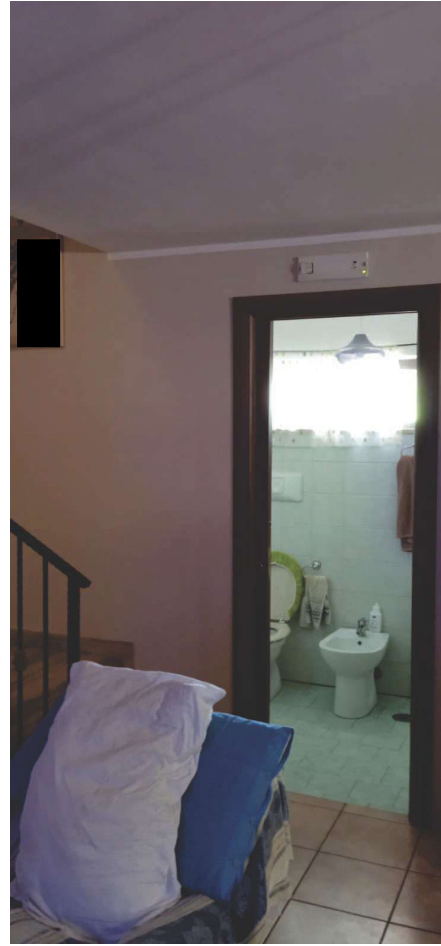

Foto n°22: Ingresso esterno al piano seminterrato e corridoio condominiale che permette l'accesso ai locali garage pertinenziali delle varie abitazioni del fabbricato.

