

MODULARIO
F. fig. rend. - 496



MINISTERO DELLE FINANZE

Mod. A (Nuovo Catasto Edilizio Urbano)

DIREZIONE GENERALE DEL CATASTO E DEI SERVIZI TECNICI ERARIALI

Lire
300

NUOVO CATASTO EDILIZIO URBANO

(R. DECRETO-LEGGE 13 APRILE 1939, N. 652)

Planimetria dell'immobile situato nel Comune di **CECCANO** Via **CONTRADA CELLETTA**

Ditta **[REDACTED]**

Allegata alla dichiarazione presentata all'Ufficio Tecnico Erariale di **FROSINONE**

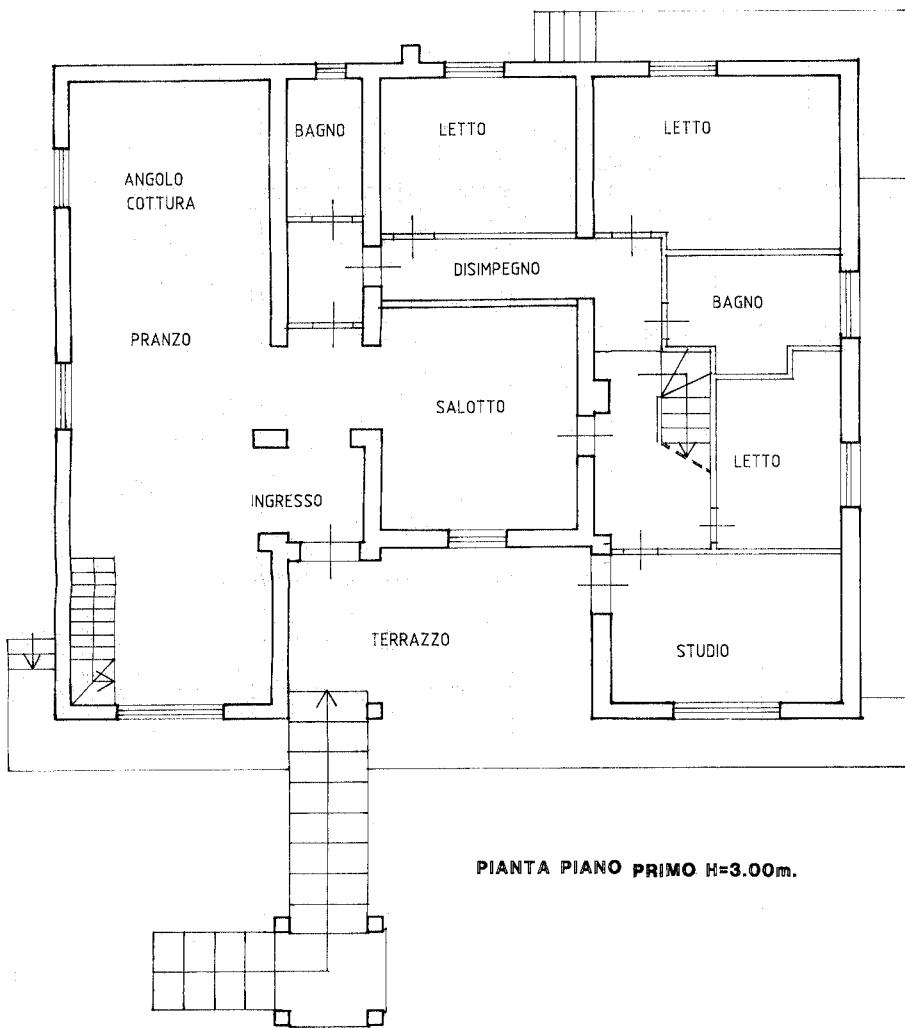

PIANTA PIANO PRIMO H=3.00m.

ORIENTAMENTO



SCALA DI 1: 100

SPAZIO RISERVATO PER LE ANNOTAZIONI D'UFFICIO

DATA

PROT. N°

Fg. 20
mapp. 465
sub. 5

Compilata dal ARCH. DE PERSIS

(Titolo, nome e cognome del tecnico)

SANTE

Iscritto all'Albo degli ARCHITETTI

della Provincia di FROSINONE N°105

DATA 02/08/1999

Firma: [Signature]

Ultima planimetria in atti

in metri

Catasto dei Fabbricati - Situazione al 02/05/2024 - Comune di CECCANO(C413) - < Foglio 20 - Particella 465 - Subalterno 5 >
VIA CELLETTA n. SNC Piano T-1 - 2

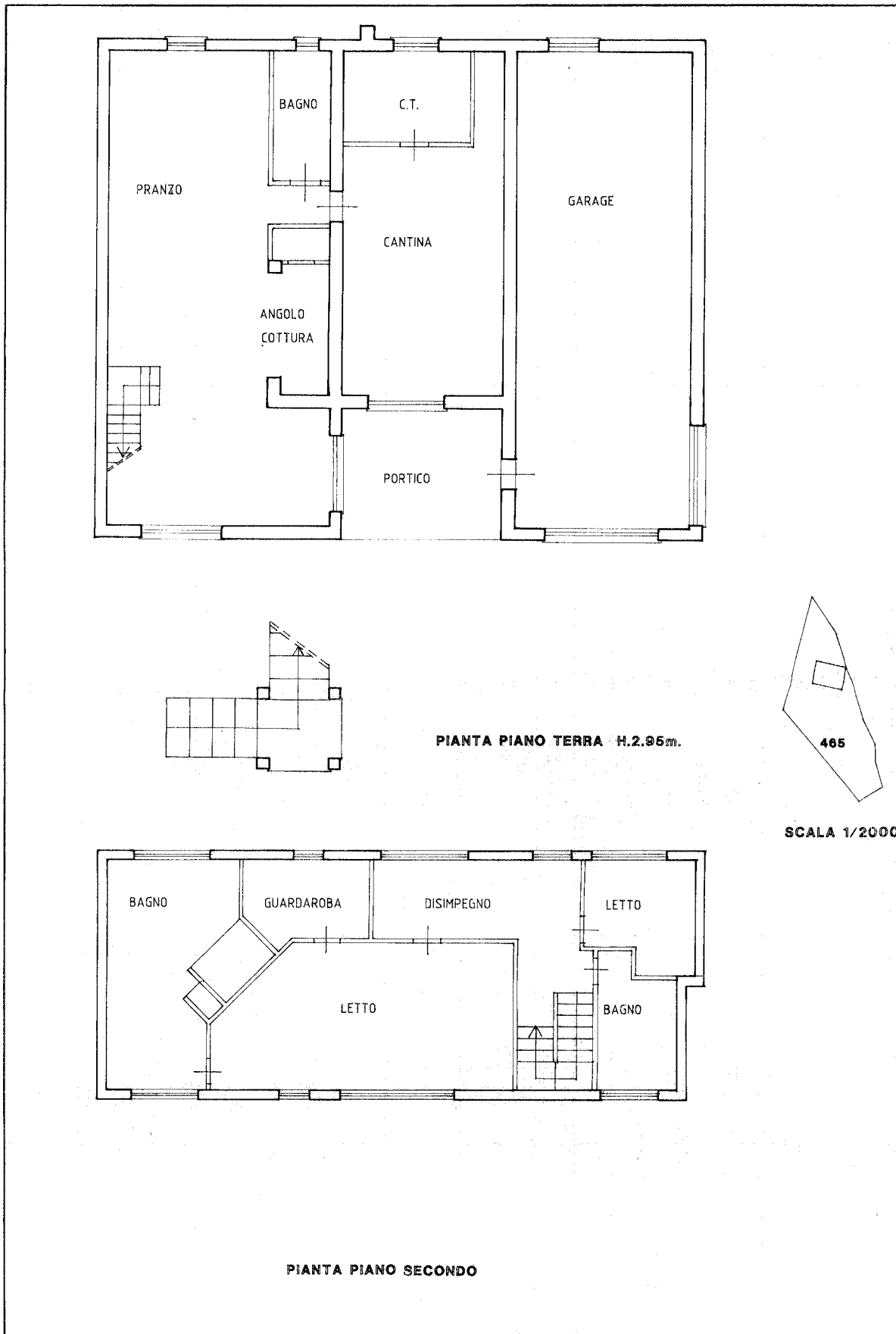

invari 01

Catasto dei Fabbricati - Situazione al 02/05/2024 - Comune di CECCANO(C413) - < Foglio 20 - Particella 465 - Subalterno 5 >
VIA CELLETA n. SNC Piano T-1 - 2

Ultima planimetria in atti



11965

MINISTERO DELLE FINANZE
DIPARTIMENTO DEL TERRITORIO

Ufficio Tecnico Erariale di FROSINONE

37/1

ELABORATO PLANIMETRICO

Pag. n. 1 di 1

Ubicazione e riferimenti catastali dell'immobile	
Comune . . . CECCANO	C.T. Fgl. 20... Mapp. 465
Via/ Piazza . CONTRADA GELLETTA	C.E.U. Sez. Fgl. 20... Mapp. 465
ESTRATTO DI MAPPA	SCALA 1: 20 00
	Tipo Mappa e n. del

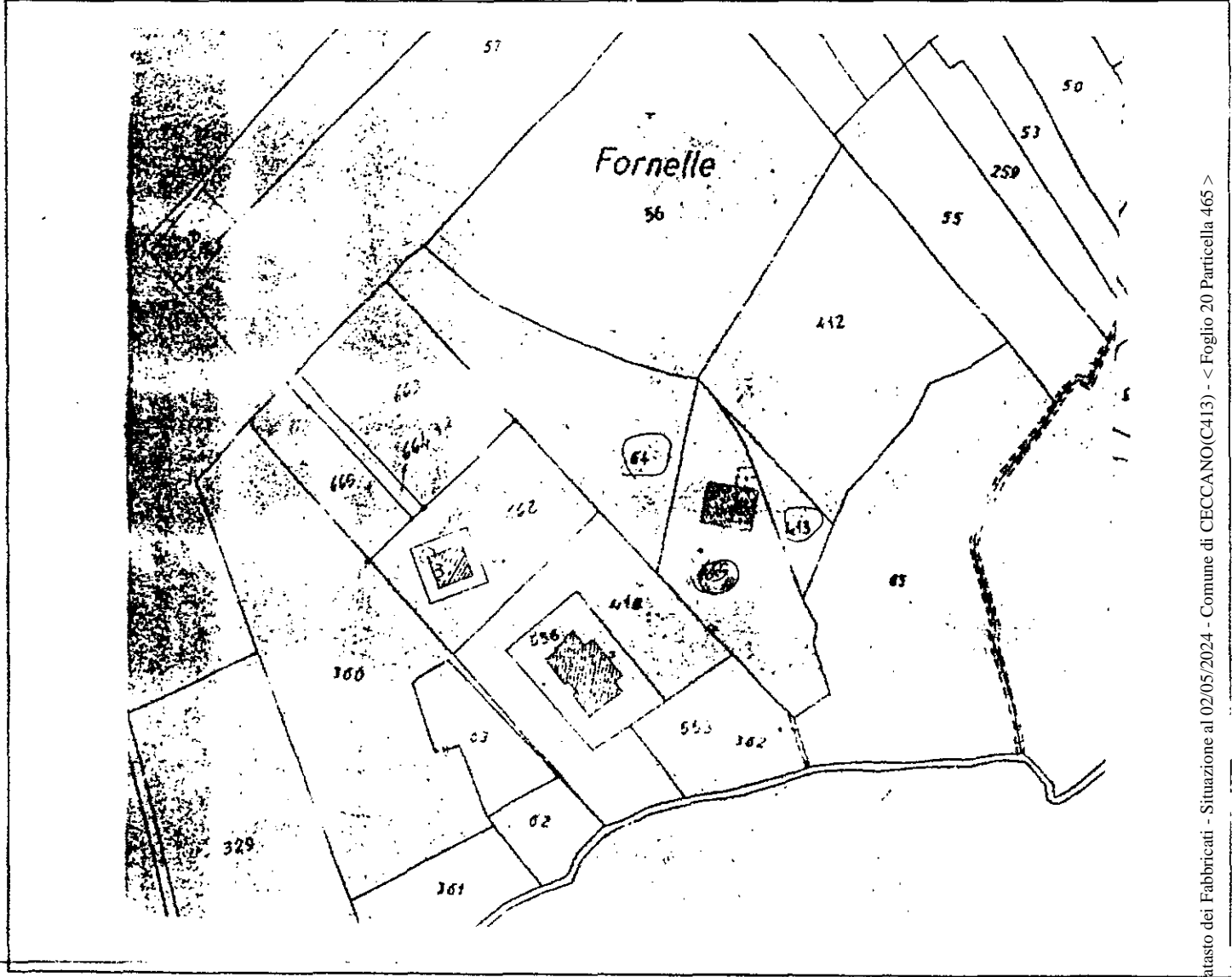

<p>Riservato all'Ufficio Tecnico Erariale</p> <p>Protocollo <i>COO 87P/PE</i></p> <p>Sostituisce il precedente mod. EP/1 prot.</p> <p>Annullato o sostituito dal mod. EP/1 prot.</p> <p>Ultima planimetria in atti</p>	<p>L'operatore</p> <p><i>[Signature]</i></p>	<p>IL TECNICO</p> <p><i>[Signature]</i></p> <p><i>[Stamp]</i></p>
--	--	---

Catasto dei Fabbricati - Situazione al 02/05/2024 - Comune di CECCANO(C413) - < Foglio 20 Particella 465 >



11965

MOD EP/2 CEU

MINISTERO DELLE FINANZE
DIPARTIMENTO DEL TERRITORIO

37/2

Ufficio Tecnico Erariale di FROSINONE

ELABORATO PLANIMETRICO

Pag. n. 1 di 1

Comune CECCANO	Sezione	Foglio 20	Particella 465	del
-------------------	---------	--------------	-------------------	-----

DIMOSTRAZIONE GRAFICA DEI SUBALTERNI ASSEGNATI

SCALA 1: 500

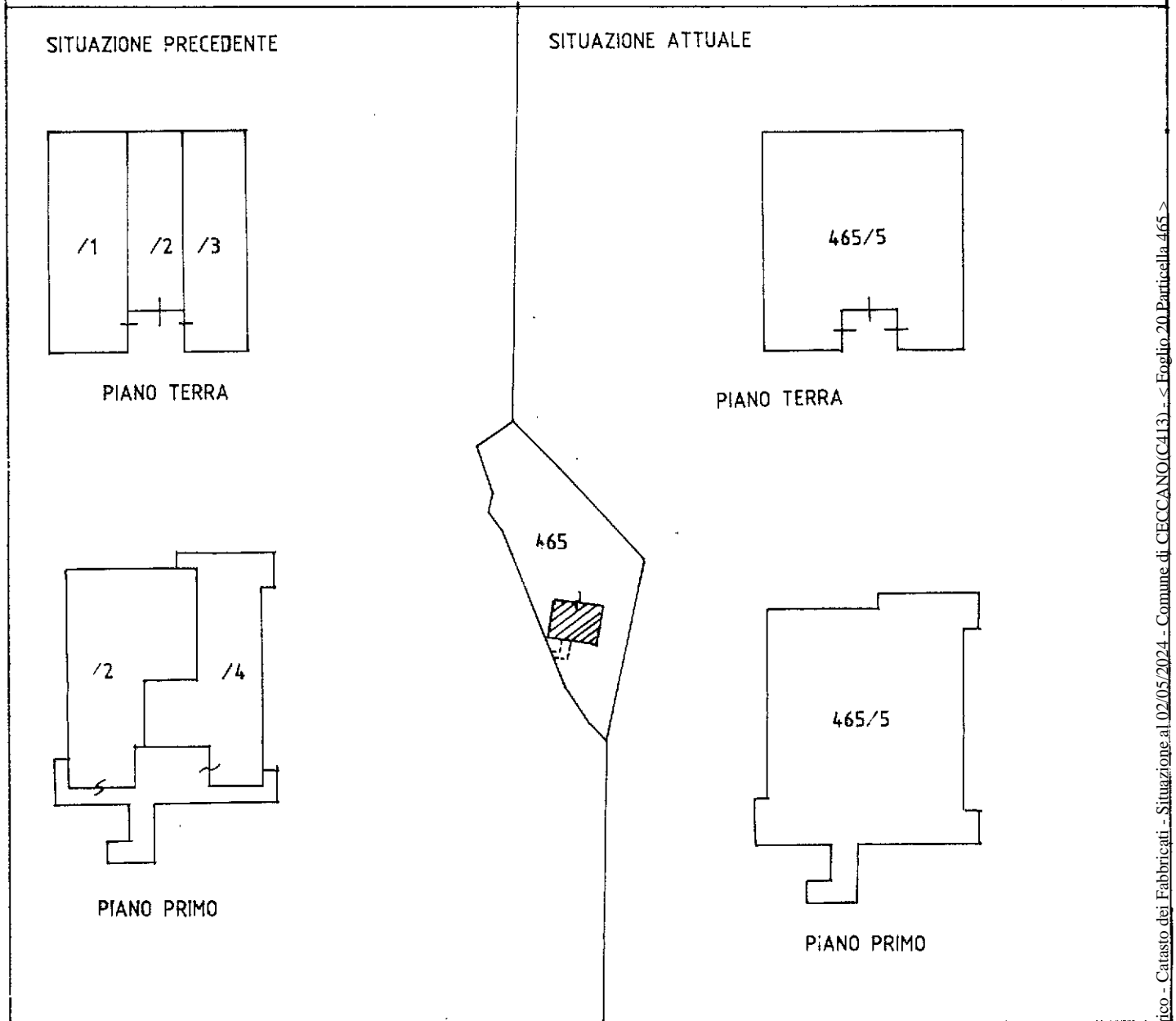

Riservato all'Ufficio Tecnico Erariale

Protocollo

00879/96

L'operatore

IL TECNICO

Sostituisce il precedente mod. EP/2 prot.

data
Autobell
Firma e timbro

Ultima planimetria in atti

Data presentazione: 27/11/1996 - Data: 02/05/2024 - n. T96048 - Richiedente: Telematico

Totale schede: 3 - Formato di acquisizione: A4(210x297) - Formato stampa richiesto: A4(210x297) - Fattore di scala non utilizzabile

Elaborato Planimetrico - Catasto dei Fabbricati - Situazione al 02/05/2024 - Comune di CECCANO(C413) - Foglio 20, Particella 465



11965

MINISTERO DELLE FINANZE
DIPARTIMENTO DEL TERRITORIO

37/3

Ufficio Tecnico Erariale di TROSINONE

ELABORATO PLANIMETRICO

ELENCO DEI SUBALTERNI ASSEGNATI

Pag. n. 1, di 1

Comune		Sezione	Foglio	Numero	Tipo mappale n.				del
<u>CECCANO</u>			<u>20</u>	<u>465</u>					
Numero	Sub	UBICAZIONE via- piazza			N. civico	piano	scala	int.	DESCRIZIONE
<u>465</u>	<u>1</u>	<u>CORTADA CELLETTA</u>			<u>52</u>	<u>1-1</u>			<u>APPARTAMENTO A TIPO TERRA E TAIPO CON CORTE ESCLUSIVA DERIVATO DALLA FUSIONE DEI SUB. 1-2-3-4.-</u>
/									

Riservato all'Ufficio Tecnico Erariale Protocollo <u>C. 00878/PC</u> Sostituisce il precedente mod. EP/3 prot. Annullato o sostituito dal mod. EP/3 prot. Ultima planimetria in atti: ..	L'operatore Geom. <u>GIOVANNI ALONZI</u>	IL TECNICO DEGLI ARCHIVI S. P. E. T. n. 105 TROSINONE
--	---	---