

N=4875400

E=1798000

10-Ago-2021 13:2:41

Prot. n. T124285/2021

Scala originale: 1:2000
Dimensione cornice: 534.000 x 378.000 metri

Comune: MISANO ADRIATICO
Foglio: 12 Svi: Z

1 Particella: 74

ELABORATO PLANIMETRICO	
Compilato da:	Ottaviani Guido
Iscritto all'albo:	Geometri
Prov. Rimini	N. 00699

Agenzia delle Entrate
CATASTO FABBRICATI
Ufficio Provinciale di
Rimini

Comune di Misano Adriatico		Protocollo n. RN0050137 del 02/12/2020	
Sezione:	Foglio: 12	Particella: 74	Tipo Mappale n. del
Dimostrazione grafica dei subalterni			Scala 1 : 500

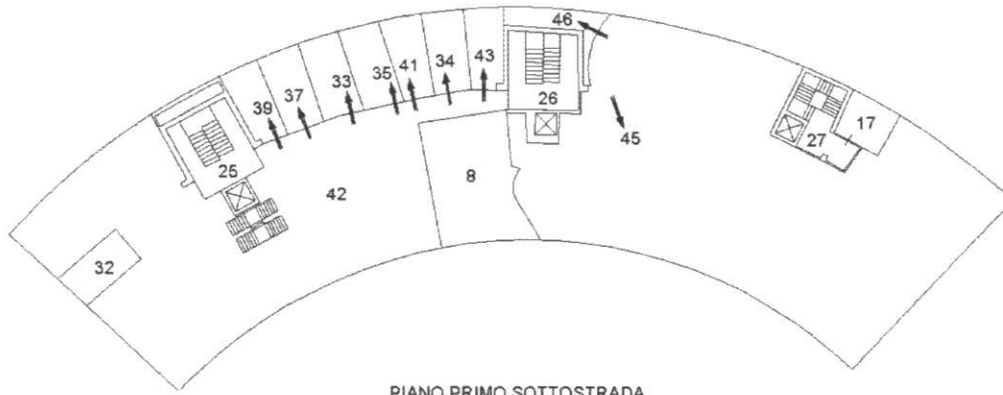

PIANO PRIMO SOTTOSTRADA

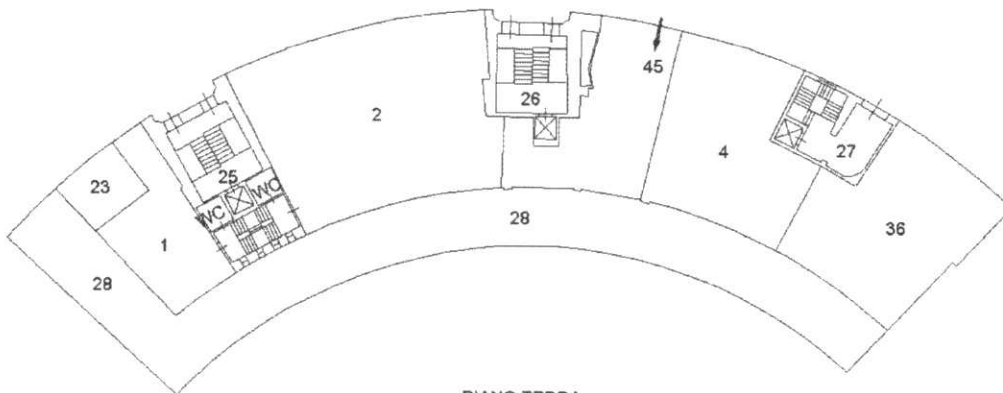

PIANO TERRA

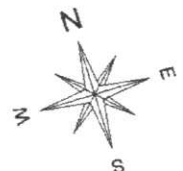

Ultima planimetria in atti

RN0050137 02/12/2020

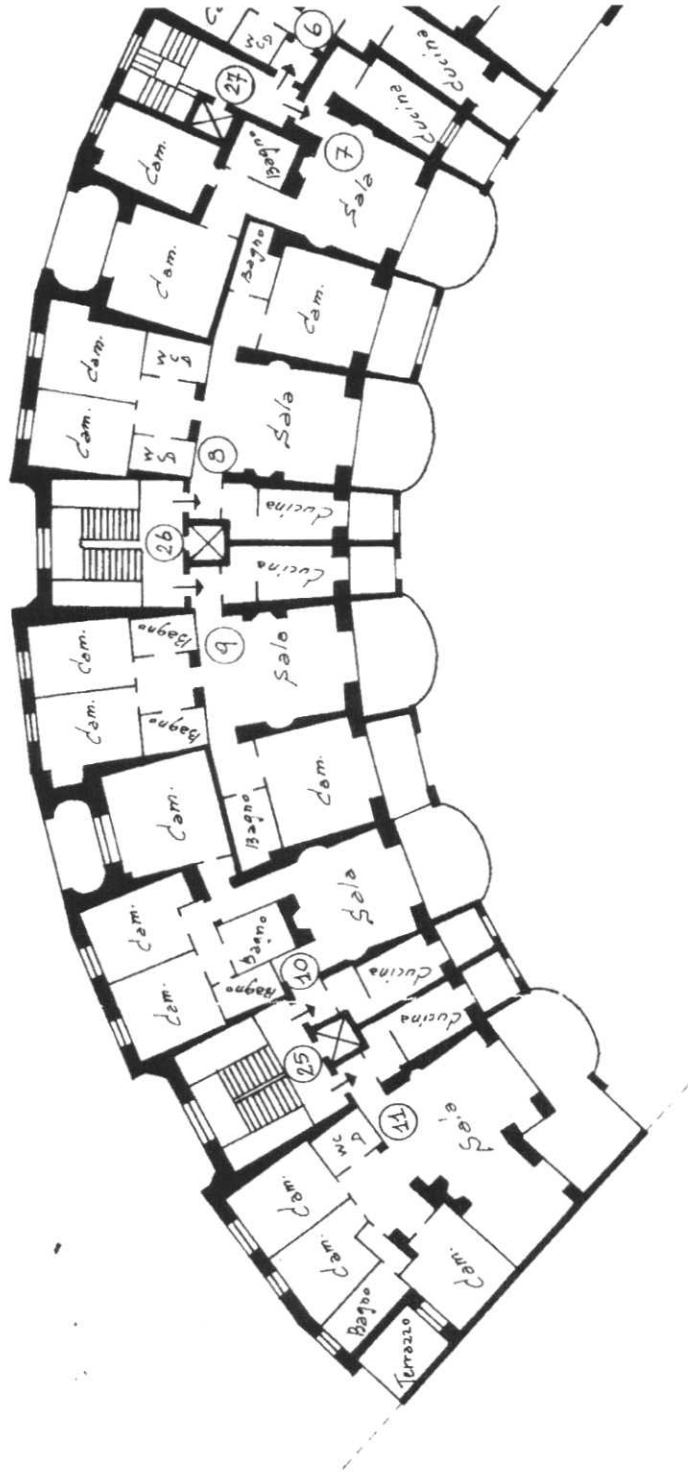

PIANO PRIMO

Ultima planimetria in atti

Data: 10/08/2021 - n. T124440 - Richiedente: Telematico

Totale schede: 7 - Formato di acquisizione: A3(297x420) - Formato stampa richiesto: A4(210x297) - Fattore di scala non utilizzabile

1934
MODULARIO
7 Cm. 5 T 215



MINISTERO DELLE FINANZE
DIREZIONE GENERALE DEL CATASTO E DEI SERVIZI TECNICI ERARIALI

MOD. B (Nuovo Catasto Edilizio Urbano)

Lire
20

85 NUOVO CATASTO EDILIZIO URBANO

(R. DECRETO-LEGGE 18 APRILE 1950, N. 602)

Planimetria dell'immobile situato nel Comune di Misano Mare Via _____
Ditta S.p.A. Portaverde - via C. Battisti 2 - Bologna
Allegata alla dichiarazione presentata all'Ufficio Tecnico Erariale di Forlì

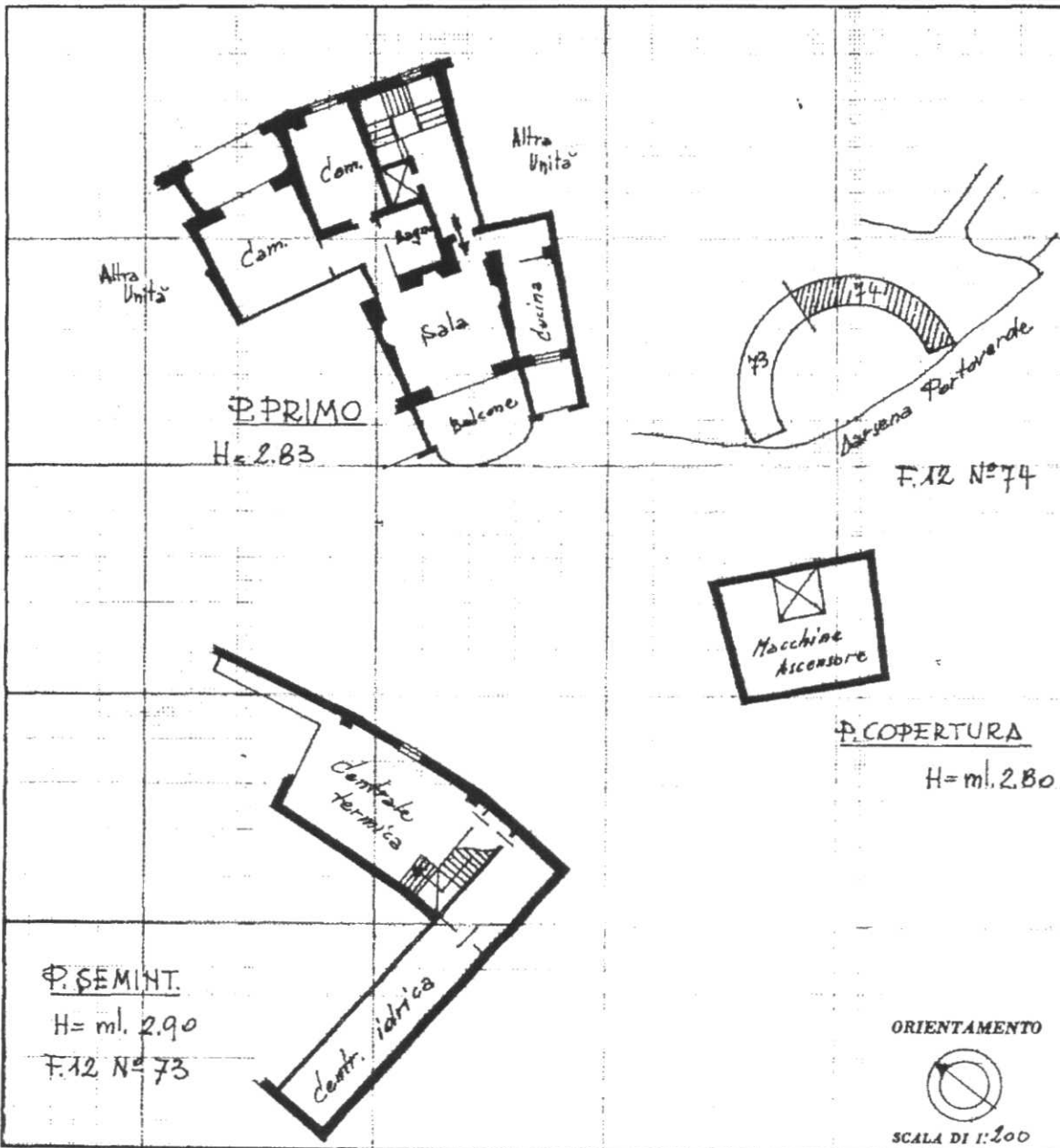

SPAZIO RISERVATO PER LE ANNOTAZIONI D'UFFICIO

DATA	22/6/1971	F. 12 N° 74 Sub. 7
PROT. N°	444	
Istituti Pubblici dello Stato		

Compilata dal Dot. Ing. Elias Speroni
(Titolo, sotto il cognome del tecnico)

Iscritto all'Albo degli Ingegneri
della Provincia di Forlì N° 113

DATA 10-7-1970

Firma: E. Speroni

2334
MODULARIO
P. - M. S. P. - 218



MINISTERO DELLE FINANZE
DIREZIONE GENERALE DEL CATASTO E DEI SERVIZI TECNICI ERARIALI

MOD. B (Nuovo Catasto Edilizio Urbano)

Lire
15

NUOVO CATASTO EDILIZIO URBANO

(R. DECRETO-LEGGE 15 APRILE 1950, N. 653)

99
Planimetria dell'immobile situato nel Comune di Misano Adriatico Via
Diua Sarto Romano n. Bruggine il 15-12-1934
Allegata alla dichiarazione presentata all'Ufficio Tecnico Erariale di Forlù

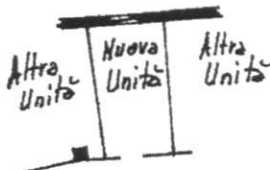

F. 12 N° 74
sub 24 parte

P. SEMINTERRATO
H = 2.90

ORIENTAMENTO



SCALA DI 1:200

SPAZIO RISERVATO PER LE ANNOTAZIONI D'UFFICIO

DATA 18 OTT. 1974
PROT. N° 1231

12
24
34

Compilata dal Dot. Ing. Elies Speroni
(Titolo, nome e cognome del tecnico)

Iscritto all'Albo de gli Ingegneri
della Provincia di Forlù N° 113

DATA 12-7-1974
Firma: G. Speroni

Agenzia delle Entrate
CATASTO FABBRICATI
Ufficio Provinciale di
Rimini

Dichiarazione protocollo n. RN0081047 del 14/10/2025

Comune di Misano Adriatico

Piazza Ischia

civ. 14

Identificativi Catastali:

Sezione:

Foglio: 12

Particella: 74

Subalterno: 7

Compilata da:

Fabbri Gian Luca

Iscritto all'albo:
Ingegneri

Prov. Rimini

N. 1145

Planimetria

Scheda n. 1

Scala 1:200



Catasto dei Fabbricati - Situazione al 16/10/2025 - Comune di MISANO ADRIATICO(F244) - < Foglio 12 - Particella 74 - Subalterno 7 >
PIAZZA ISCHIA n. 14 Piano I

Ultima planimetria in atti

Agenzia delle Entrate
CATASTO FABBRICATI
Ufficio Provinciale di
Rimini

Dichiarazione protocollo n. RN0081046 del 14/10/2025

Comune di Misano Adriatico

Piazza Ischia

civ. 11

Identificativi Catastali:

Sezione:

Foglio: 12

Particella: 74

Subalterno: 34

Compilata da:

Fabbri Gian Luca

Iscritto all'albo:

Ingegneri

Prov. Rimini

N. 1145

Planimetria

Scheda n. 1

Scala 1:200

CANTINA

A.U.I.

PIANO INTERRATO
H=2,50 m



Ultima planimetria in atti

Data: 16/10/2025 - n. T26983 - Richiedente: FBBGLC82B06H2940

Totale schede: 1 - Formato di acquisizione: A4(210x297) - Formato stampa richiesto: A4(210x297)

Catasto dei Fabbricati - Situazione al 16/10/2025 - Comune di MISANO ADRIATICO(F244) - < Foglio 12 - Particella 74 - Subalterno 34 >
PIAZZA ISCHIA n. 11 Piano S1