

**Agenzia del Territorio
CATASTO FABBRICATI
Ufficio Provinciale di
Teramo**

Dichiarazione protocollo n. TE0135865 del 22/12/2005

Planimetria di u.i.u. in Comune di Corropoli

Via Giovanni Xxiii

civ. 69

Identificativi Catastali:

Sezione:

Foglio: 18

Particella: 419

Subalterno: 37

Compilata da:

Graziaplana Cristian

Iscritto all'albo:

Geometri

Prov. Teramo

N. 1143

Scheda n. 1

Scala 1:200

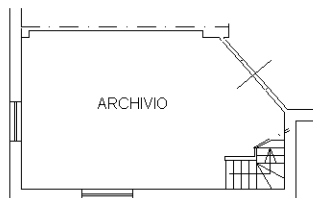

**PIANO 1S SOTTOSTRADA
(INTERRATO)**

h.=2.60mt.

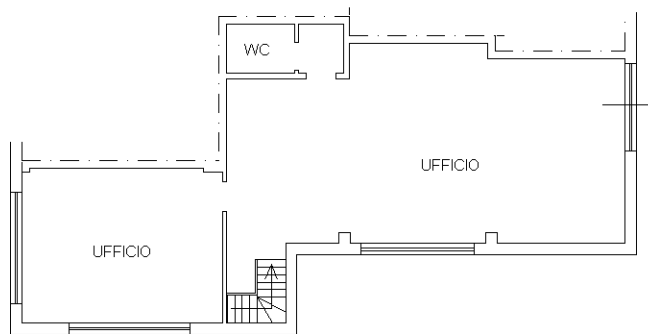

PIANO TERRA

h.=3.50mt.

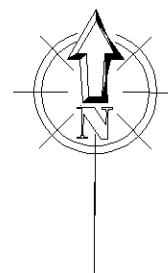

Catasto dei Fabbricati - Situazione al 13/05/2025 - Comune di CORROPOLI(D043) - < Foglio 18 - Particella 419 - Subalterno 37 >
VIA GIOVANNI VENTITREESIMO n. 69 Piano S1-T

Ultima planimetria in atti