

Catasto dei Fabbricati - Situazione al 03/12/2024 - Comune di ISOLA SANT'ANTONIO(E360) - < Foglio 20 - Particella 100 - Subalterno 4 >
VIA MAZZINI n. 14 Piano T/1 - IPS - 2

Ultima planimetria in atti

MODULARIO
F. no. rend. 498



MINISTERO DELLE FINANZE
DIREZIONE GENERALE DEL CATASTO E DEI SERVIZI TECNICI ERARIALI

NUOVO CATASTO EDILIZIO URBANO

(R. DECRETO-LEGGE 13 APRILE 1938, N. 652)

Planimetria dell'immobile situato nel Comune di ISOLA S. ANTONIO Via MAZZINI, 14
Ditta BALZA CARLO n. Isola S. Antonio 14-3-1925

Allegata alla dichiarazione presentata all'Ufficio Tecnico Erariale di Alessandria

Lire
200

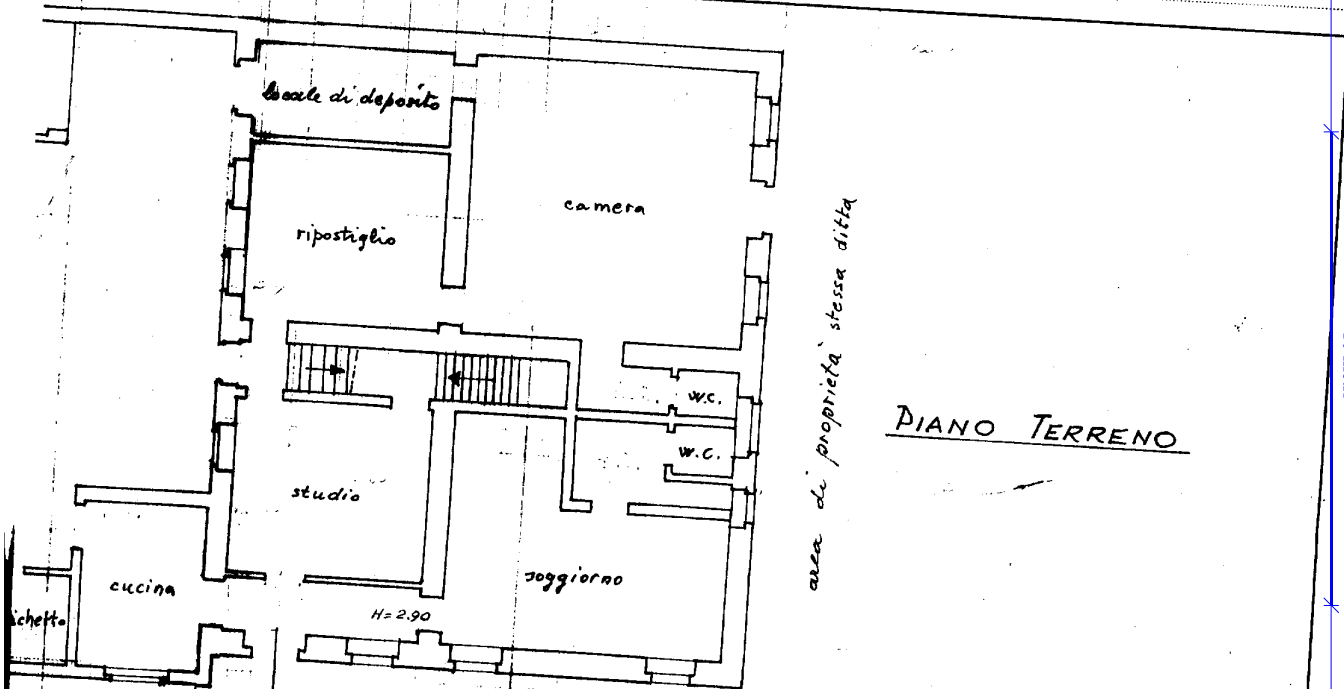

PIANO TERRENO

area di proprietà stessa ditta

In dichiarazione che le planimetrie
fotostatiche e conformi all'originale
presentate il 17-4-1990

ORIENTAMENTO



SCALA DI 1:400

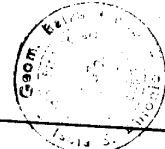

SPAZIO RISERVATO PER LE ANNOTAZIONI D'UFFICIO	
DATA 17 APR. 1990	F. 20 u. 100/4
PROT. No. 19/90	

Compilata dal Geom. Carlo Balza
(Titolo, nome e cognome del tecnico)

Iscritto all'Albo dei Geometri
della Provincia di Alessandria

DATA 10 ottobre 1989

Firma: Geom. Balza

Ultima planimetria in atti

Catasto dei Fabbricati - Situazione al 03/12/2024 - Comune di ISOLA SANT'ANTONIO(E360) - < Foglio 20 - Particella 100 - Subalterno 4 >
VIA MAZZINI n. 14 Piano T/1 - IPS - 2

REGOLARIO
L. - Cat. S. T. - 211



MINISTERO DELLE FINANZE
DIREZIONE GENERALE DEL CATASTO E DEI SERVIZI TECNICI ERARIALI

MOD. B (Nuovo Catasto Edilizio Urbano)

Lire
20

NUOVO CATASTO EDILIZIO URBANO

(R. DECRETO-LEGGE 13 APRILE 1939, N. 652)

Planimetria dell'immobile situato nel Comune di ISOLA S. ANTONIO Via Mazzini, 14
Ditta BALZA CARLO nato a Isola S. Antonio il 14-3-1925
Allegata alla dichiarazione presentata all'Ufficio Tecnico Erariale di Alessandria

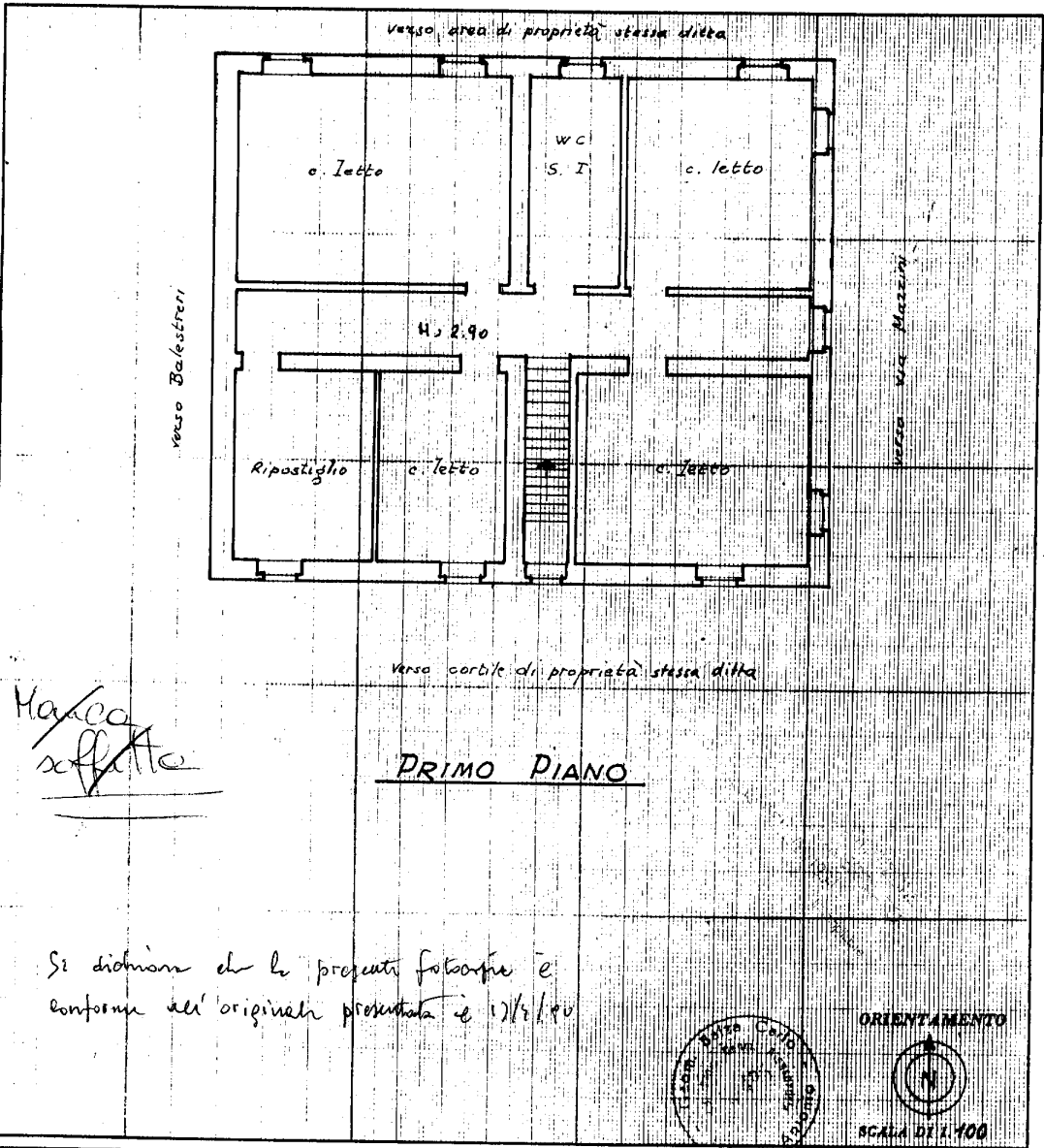

Si dichiara che le presenti fotografie e
conforme all'originale presentata e 17/4/90

SPAZIO RISERVATO PER LE ANNOTAZIONI D'UFFICIO

DATA 17 APR. 1990	F. 20 n. 100/4
PROT. N° 19/90	

ISTITUTO POLIGRAFICO DELLO STATO

Compilata dal geometra
(Vale, nome e cognome del tecnico)
BALZA CARLO

Iscritto all'Albo dei Geometri
della Provincia di Alessandria

DATA 10-10-89

Firma: Carlo Balza

Catasto dei Fabbricati - Situazione al 03/12/2024 - Comune di ISOLA SANT'ANTONIO(E360) - < Foglio 20 - Particella 100 - Subalterno 4 >
num 01
VIA MAZZINI n. 14 Piano T/1 - IPS - 2

Ultima planimetria in atti

MINISTERO DELLE FINANZE
DIREZIONE GENERALE DEL CATASTO E DEI SERVIZI TECNICI ENERGIALI
NUOVO CATASTO EDILIZIO URBANO
L. 17/04/1990 - n. 100/14
Pianimetria dell'immobile situato nel Comune di **Isola S. Antonio** Via **Mazzini, 14**
Ditta **BALZA CARLO** n. Isola S. Antonio 14 - s. 1925
Allegata alla dichiarazione presentata all'Ufficio Tecnico Energetico di **Rassabatrix**

MODULARIO
E. 17/04/1990 - n. 100/14

Lire 200

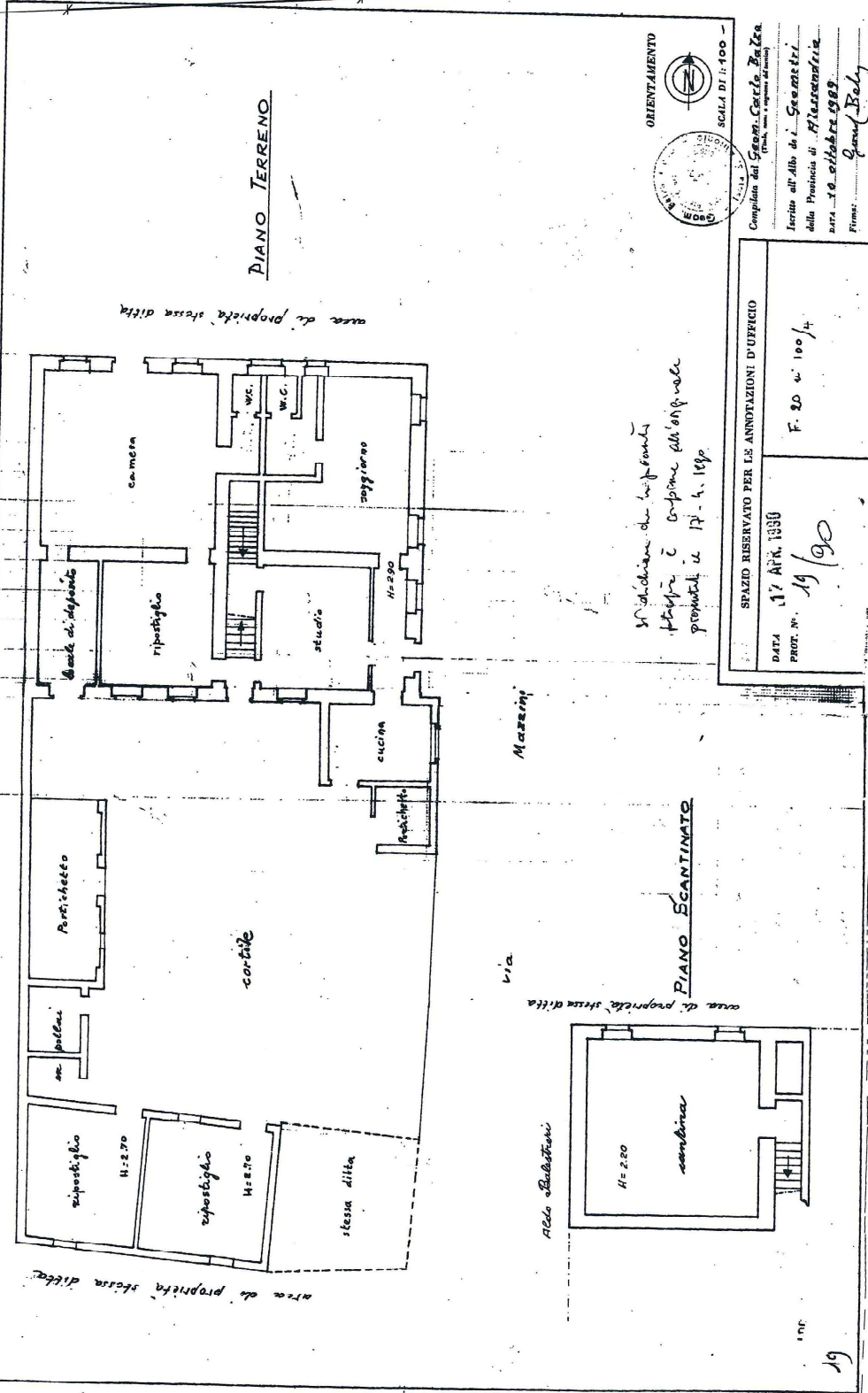

Indirizzo del proprietario
Mazzini è compreso all'originale
presentato il 17/4/1990

SPAZIO RISERVATO PER LE ANNOTAZIONI D'UFFICIO
DATA 17/04/1990
PROF. N. 19/190
F. 20 n. 100/14

COMPILATO DA
Completato dal Geom. Carlo Balza
Iscritto all'Albo dei Geometri
della Provincia di **Rassabatrix**
DATA 10 ottobre 1990
Firma: **Carlo Balza**

Ultima planimetria in atti

Data presentazione: 17/04/1990 - Data: 03/12/2024 - n. T28439 - Richiedente: MRCRRT77D03M109Z
Totale schede: 3 - Formato di acquisizione: A3(297x420) - Formato stampa richiesto: A4(210x297)

planimetria in atti

presentazione: 17/04/1990 - Data: 03/12/2024 - n. T28439 - Richiedente: MRCRRT77D03M109Z
schede: 3 - Formato di acquisizione: A3(297x420) - Formato stampa richiesto: A4(210x297)

MODULARIO
F. - Cat. S. T. - 315



MINISTERO DELLE FINANZE
DIREZIONE GENERALE DEL CATASTO E DEI SERVIZI TECNICI ERARIALI

Mod. B (Nuovo Catasto Edilizio Urbano)

NUOVO CATASTO EDILIZIO URBANO

Lire
20

(R. DECRETO-LEGGE 13 APRILE 1976, N. 652)

Planimetria dell'immobile situato nel Comune di ISOLA S. ANTONIO Via Mazzini, 14

Ditta BALZA CARLO, data il 14.3.1925

Allegata alla dichiarazione presentata all'Ufficio Tecnico Erariale di Alessandria

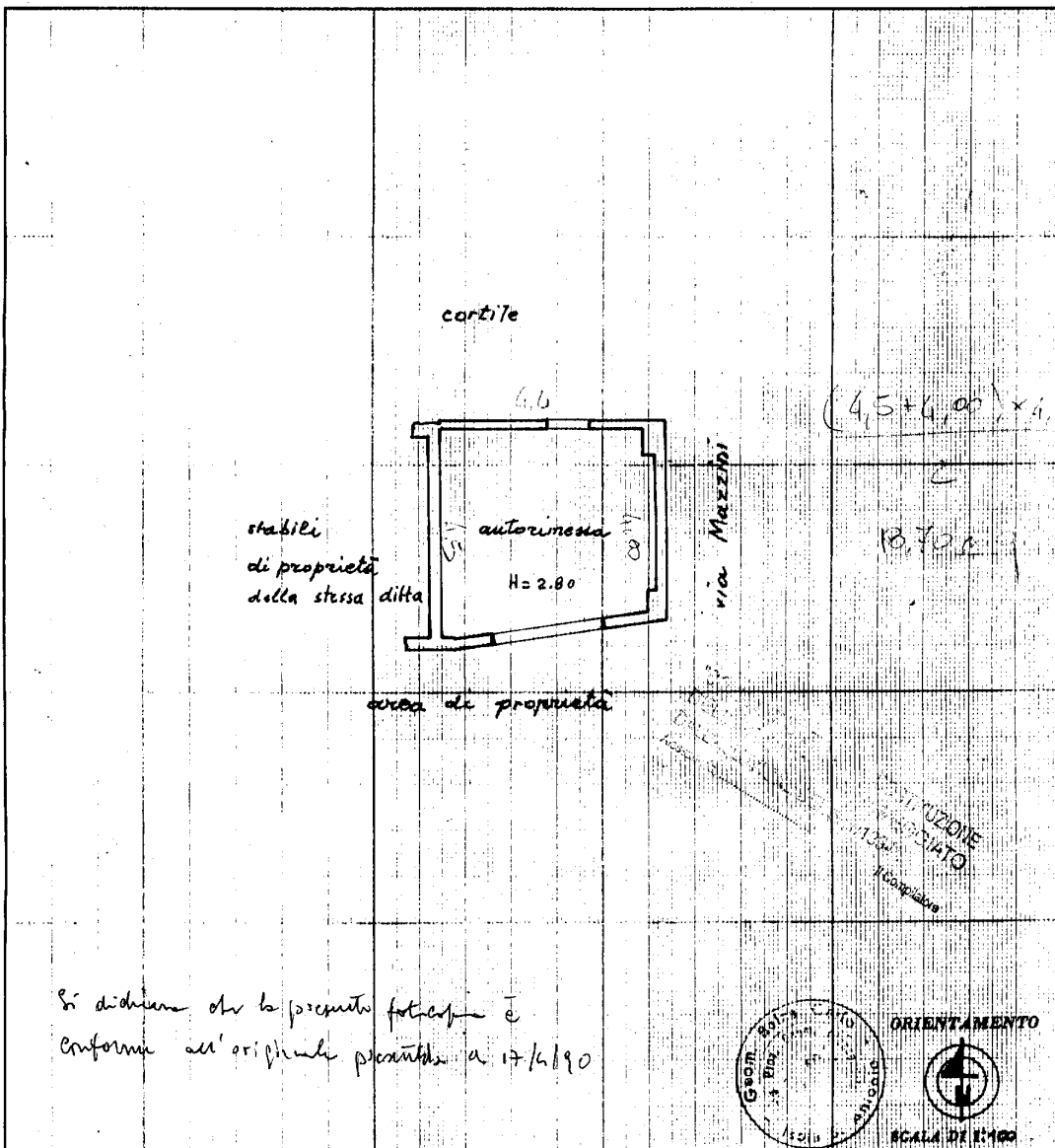

Si dichiara che la presente fotografia è
conforme all'originale presentata il 17/4/90

SPAZIO RISERVATO PER LE ANNOTAZIONI D'UFFICIO

DATA PROT. N° 19/90	F. 20 n° 100/5
---------------------------	----------------

Compilata dal geom. Carlo Balza
(Titolo, nome e cognome del tecnico)

Iscritto all'Albo dei Geometri
della Provincia di Alessandria

DATA 10 ottobre 1989

Firma: Carlo Balza

Catasto dei Fabbricati - Situazione al 03/12/2024 - Comune di ISOLA SANT'ANTONIO(E360) - < Foglio 20 - Particella 100 - Subaltemo 5 >
VIA MAZZINI n. 14 Piano T

Ultima planimetria in atti