

MODULARIO
Cat. S T 315



10260

MINISTERO DELLE FINANZE
DIREZIONE GENERALE DEL CATASTO E DEI SERVIZI TECNICI ERARIALI

Mod. B (Nuovo Catasto Edilizio Urbano)

Lire
20

31 NUOVO CATASTO EDILIZIO URBANO

(R. DECRETO-LEGGI 18 APRILE 1949, N. 642)

Planimetria dell'immobile situato nel Comune di FIRENZE Via Reginaldo Giuliani, 164

Ditta

Allegata alla dichiarazione presentata all'Ufficio Tecnico Erariale di Firenze con Scheda

P. 80211 F. 34 p. 38/19

Piano Quinto - retro.

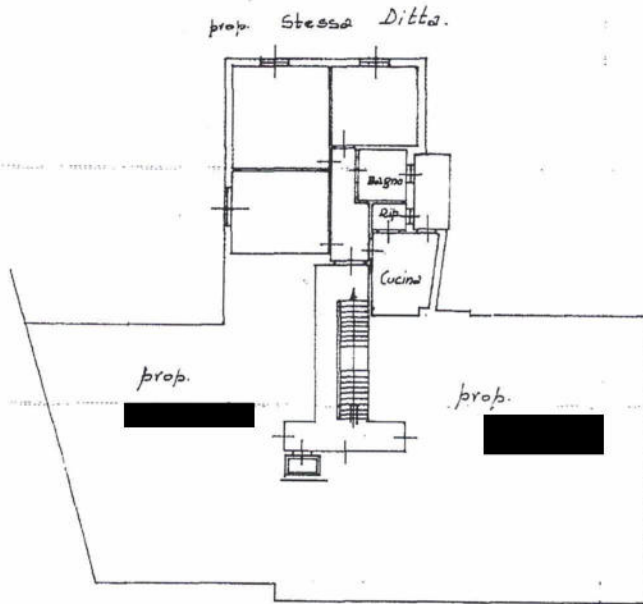

Via Reginaldo Giuliani



ORIENTAMENTO



SCALA DI 1:200

SPAZIO RISERVATO PER LE ANNOTAZIONI D'UFFICIO

DATA 21-4-1965
PROT. N° 4204

[Redacted signature area]

Compilata dal

Iscritto all'Albo de
della Provincia di

DATA 20-2-1965

Firma: BeccioGLI

Ultima planimetria in atti

