

MODULARIO
F. - Cat. B. 7. - 215



MINISTERO DELLE FINANZE
DIREZIONE GENERALE DEL CATASTO E DEI SERVIZI TECNICI ERARIALI

Mod. B (Nuovo Catasto Edilizio Urbano)

Lire
20

NUOVO CATASTO EDILIZIO URBANO

(R. DECRETO-LEGGE 13 APRILE 1939, N. 651)

Planimetria dell'immobile situato nel Comune di *Nervesa della Battaglia* Via della Chiesa *886/2*

Ditta *[redacted]*

Allegata alla dichiarazione presentata all'Ufficio Tecnico Erariale di *Cervico*

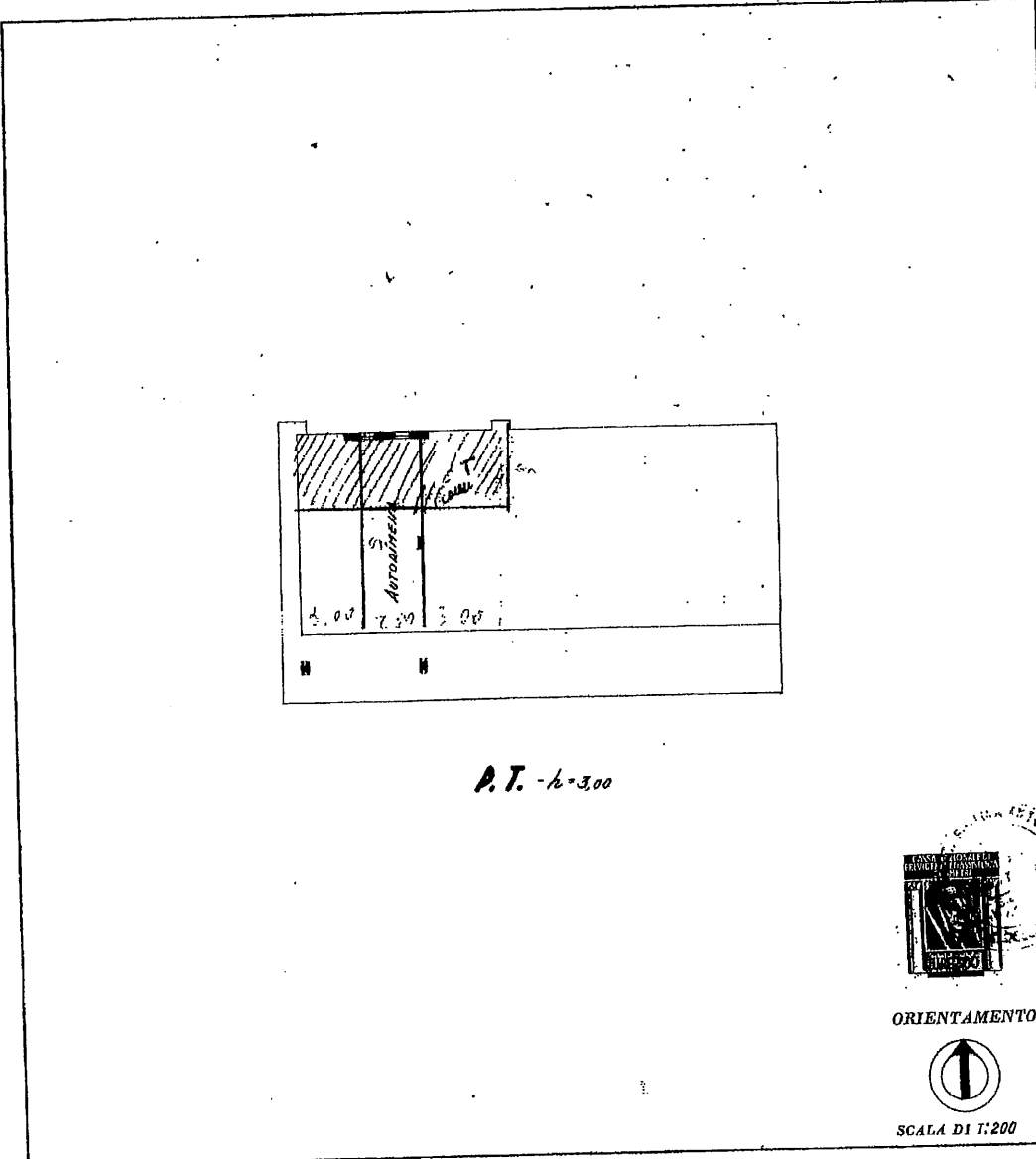

Stampa della Cassa di Risparmio di Piacenza e della Provincia di Piacenza. Orientamento con una freccia che punta verso l'alto. Scala di 1:200.

SPAZIO RISERVATO PER LE ANNOTAZIONI D'UFFICIO

DATA	
PROT. N°	<i>e1/886/2</i>

Compilata dal geom. *Antonio Folliva*
(Titolo, nome e cognome del tecnico)
Iscritto all'Albo dei geometri della Provincia di *Cervico*
DATA *11 novembre 1964*
Firma: *[signature]*

Catasto dei Fabbricati - Situazione al 08/07/2025 - Comune di NERVESA DELLA BATTAGLIA(F872) - < Sez. urbana C - Foglio 1 - Particella 2229 - Subalterno 2 >
PIAZZALE DELLA CHIESA Piano I

Firmato Da: ALESSANDRO BIASUZZI Emesso Da: INFOCERT QUALIFIED ELECTRONIC SIGNATURE CA 3 Serial#: f9e72f

Ultima planimetria in atti

MODULARIO
F. - Cat. S. T. - 344



MINISTERO DELLE FINANZE
DIREZIONE GENERALE DEL CATASTO E DEI SERVIZI TECNICI ERARIALI
NUOVO CATASTO EDILIZIO URBANO

Mod. A (Nuovo Catasto Edilizio Urbano)

Lire 30

(R. DECRETI - LEGGE 13 APRILE 1939, N. 062)

Planimetria dell'immobile situato nel Comune di Seregna della Battaglia Via della Chiesa

Ditta

Allegata alla dichiarazione presentata all'Ufficio Tecnico Erariale di Cesio

856
13

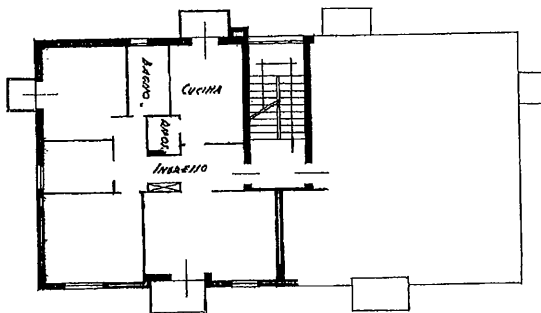

P. I.
N. = 3,00

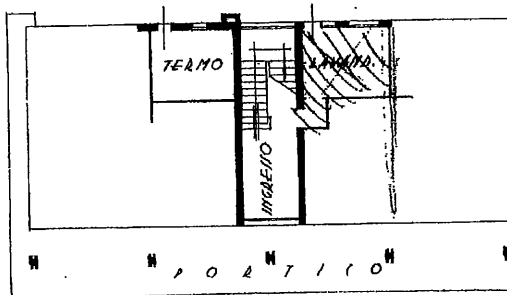

P. T.
N. = 3,00



ORIENTAMENTO
SCALA DI 1:200

SPAZIO RISERVATO PER LE ANNOTAZIONI D'UFFICIO

DATA
PROT. N°

01/886/19

Compilata dal geom. Antonio Fallina
(Titolo, nome e cognome) (professione)

Iscritto all'Albo dei geometri
della Provincia di Cesio

DATA 11 novembre 1964

Firma: Fallina Antonio

ISTITUTO AGRARI DELLO STATO

Catasto dei Fabbricati - Situazione al 08/07/2025 - Comune di NERVESA DELLA BATTAGLIA (F872) - < Sez. urbana C - Foglio 1 - Particella 2229 - Subalterno 9 >
PIAZZALE DELLA CHIESA Piano 2

Firmato Da: ALESSANDRO BIASUZZI Emesso Da: INFOCERT QUALIFIED ELECTRONIC SIGNATURE CA 3 Serie#: f9e72f

Ultima planimetria in atti

Data presentazione: 12/11/1964 - Data: 08/07/2025 - n. T65786 - Richiedente: BSZLRT59A02L4070

Totale schede: 1 - Formato di acquisizione: A3(297x420) - Formato stampa richiesto: A4(210x297)

ELABORATO PLANIMETRICO

Compilato da:
Mazzerò Alessandro
Iscritto all'albo:
Architetti
Prov. Treviso N. 1678

**Agenzia del Territorio
CATASTO FABBRICATI
Ufficio Provinciale di
Treviso**

Comune di Nervesa Della Battaglia
Sezione: C Foglio: 1 Particella: 2229

Protocollo n. TV0389626 del 26/11/2008
Tipo Mappale n. del

Dimostrazione grafica dei subalterni

Scala 1 : 500

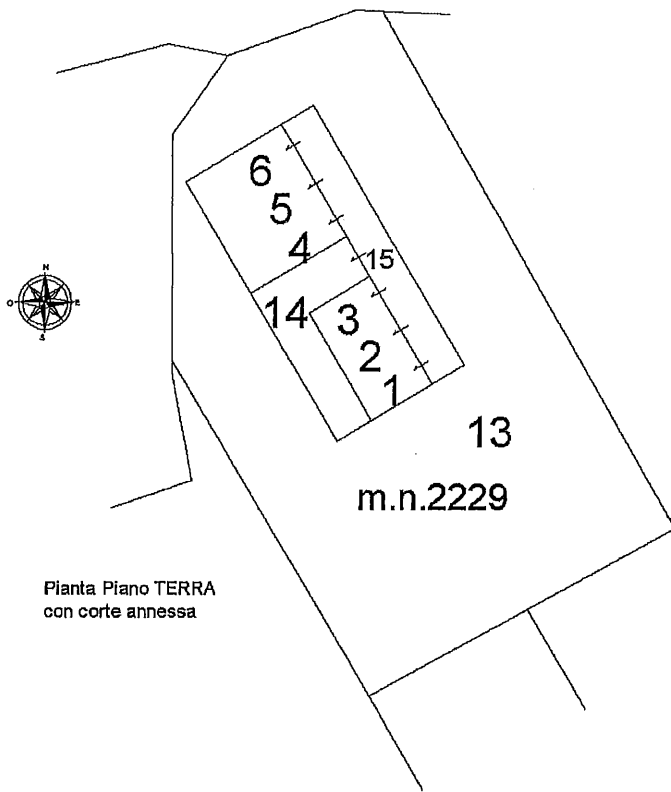

Pianta Piano TERRA
con corte annessa

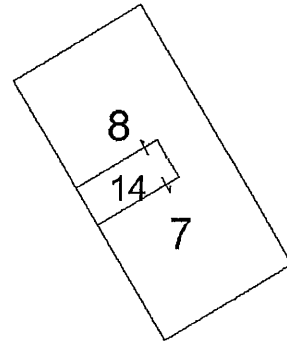

Pianta Piano PRIMO

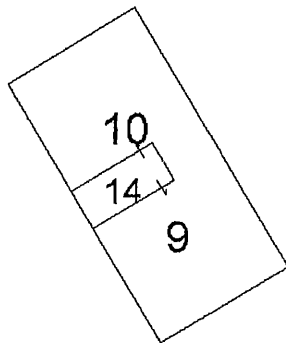

Pianta Piano SECONDO

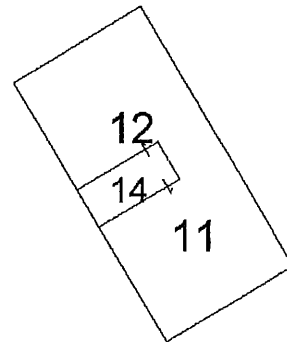

Pianta Piano TERZO

Ultima planimetria in atti

Data: 08/07/2025 - n. T116840 - Richiedente: Telematico

Totale schede: 1 - Formato di acquisizione: A4(210x297) - Formato stampa richiesto: A4(210x297) - Fattore di scala non utilizzabile

Elaborato Planimetrico - Catasto dei Fabbricati - Situazione al 08/07/2025 - Comune di NERVESA DELLA BATTAGLIA(F872) - < Sez. urbana C - Foglio 1 Particella 2229 >

Firmato Da: ALESSANDRO BIASUZZI Emesso Da: INFOCERT QUALIFIED ELECTRONIC SIGNATURE CA 3 Serial#: f9e72f



ACCERTAMENTO DELLA PROPRIETA' IMMOBILIARE URBANA ELENCO DEI SUBALTERNI ASSEGNATI

Comune	Sezione	Foglio	Particella	Tipo mappale	del:
NERVESA DELLA BATTAGLIA	C	1	2229		

Sub	UBICAZIONE via/piazza	n.civ	Piani	Scala	Int	DESCRIZIONE
1	via armando diaz		T			GARAGE, INVARIATO
2	via armando diaz		T			GARAGE, INVARIATO
3	via armando diaz		T			GARAGE, INVARIATO
4	via armando diaz		T			GARAGE, INVARIATO
5	via armando diaz		T			GARAGE, INVARIATO
6	via armando diaz		T			GARAGE, INVARIATO
7	via armando diaz		1			ABITAZIONE, INVARIATO
8	via armando diaz		1			ABITAZIONE, INVARIATO
9	via armando diaz		2			ABITAZIONE, INVARIATO
10	via armando diaz	2	2		4	ABITAZIONE, ORA VARIATO PER MODIF. INTERNE
11	via armando diaz		3			ABITAZIONE, INVARIATO
12	via armando diaz		3			ABITAZIONE, INVARIATO
13	via armando diaz		T			B.C.N.C. AREA SCOPERTA DI MQ 805, COMUNE AI SUB. 1,2,3,4,5,6,7,8,9,10,11 E 12, INVARIATO
14	via armando diaz		T-1 - 2-3			B.C.N.C. VANO SCALA E C.T., COMUNE AI SUB. 7,8,9,10,11 E 12, INVARIATO
15	via armando diaz		T			B.C.N.C. PORTICATO D'INGRESSO, COMUNE AI SUB. 1,2,3,4,5,6,7,8,9,10,11 E 12, INVARIATO

Visura telematica

