

PIANO TERRENO

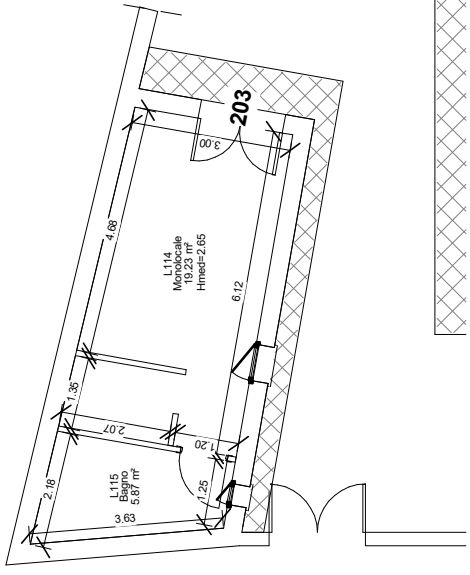

PIANO TERRENO

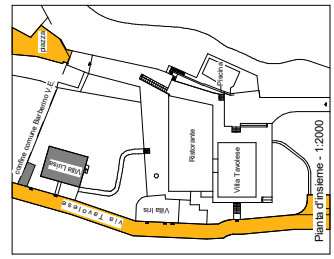

NOTA: Le dimensioni, altezze, superfici complessive sono state calcolate in modo approssimativo, pur sulla base di un rilievo in loco ma senza tener conto di possibili fasce squadre, ecc. Inoltre le superfici sono calcolate considerando le pareti di spessore nominale e non modificando automaticamente le quote, quindi tutti al solo fine di una valutazione dimensionale discrezionale dell'immobile.

Tribunale di Firenze

Dati Tecnici

**Andrea Barbara S. Juarez**  
 Architetto  
 Esecuzione Immobiliare n.432/17  
 riunita all'El 589/18 e El 164/17  
 Giudice Delegato: Pasqualina Principale

**novembre 2019**  
 Dati Tecnici  
 LOTTO 3 - LOTTO 4 - LOTTO 9: Villa Luisa - part.71 - subb.300, 301, 30F  
 pianta quotata - piano terreno

Via del Caparra, 20 - 50142 - Firenze - IT :: Tel. 055 707126 :: Fax 055 7134961  
 Cl. +39 348 8879260 :: e-mail: arch.andres.juarez@gmail.com

scala 1:100

**AI1.4a**