

TRIBUNALE DI VELLETRI
CONSULENZA TECNICA D'UFFICIO NELLA
PROCEDURA ESECUTIVA n. **484/2023** R.G.Es.
(Udienza 09.05.2024)

DOCUMENTAZIONE FOTOGRAFICA

*APPARTAMENTO IN VILLINO con GIARDINO DI PERTINENZA
sito in Ardea (RM) via Campo di Carne n. 16 (in Catasto 62)
Piano Terra e Primo
censito al Fg. 54 Part. 2681/2707 sub 4*



ARCH. ANNA MARIA CAMPAGNA
via S. Agostino 1° trav. n. 12
00032 Carpineto Romano (RM)
C.F. CMPNMR69L48C8581
annama.campagna@gmail.com
am.campagna@pec.archrm.it
cell. 3471151317

RINVIO AL 09.05.2024
RINVIO AL 08.07.2024

SOPRALLUOGO 8 GIUGNO 2024







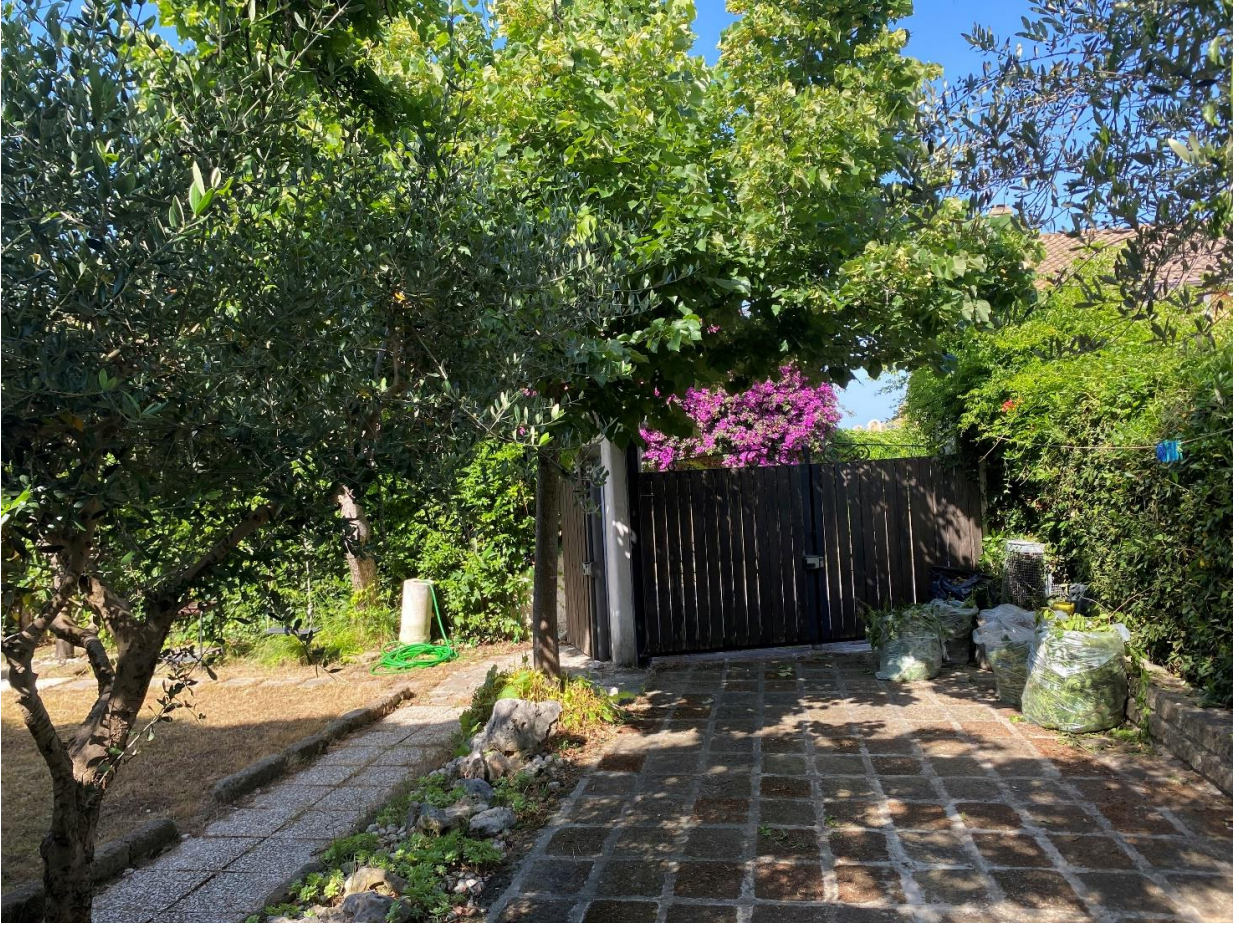
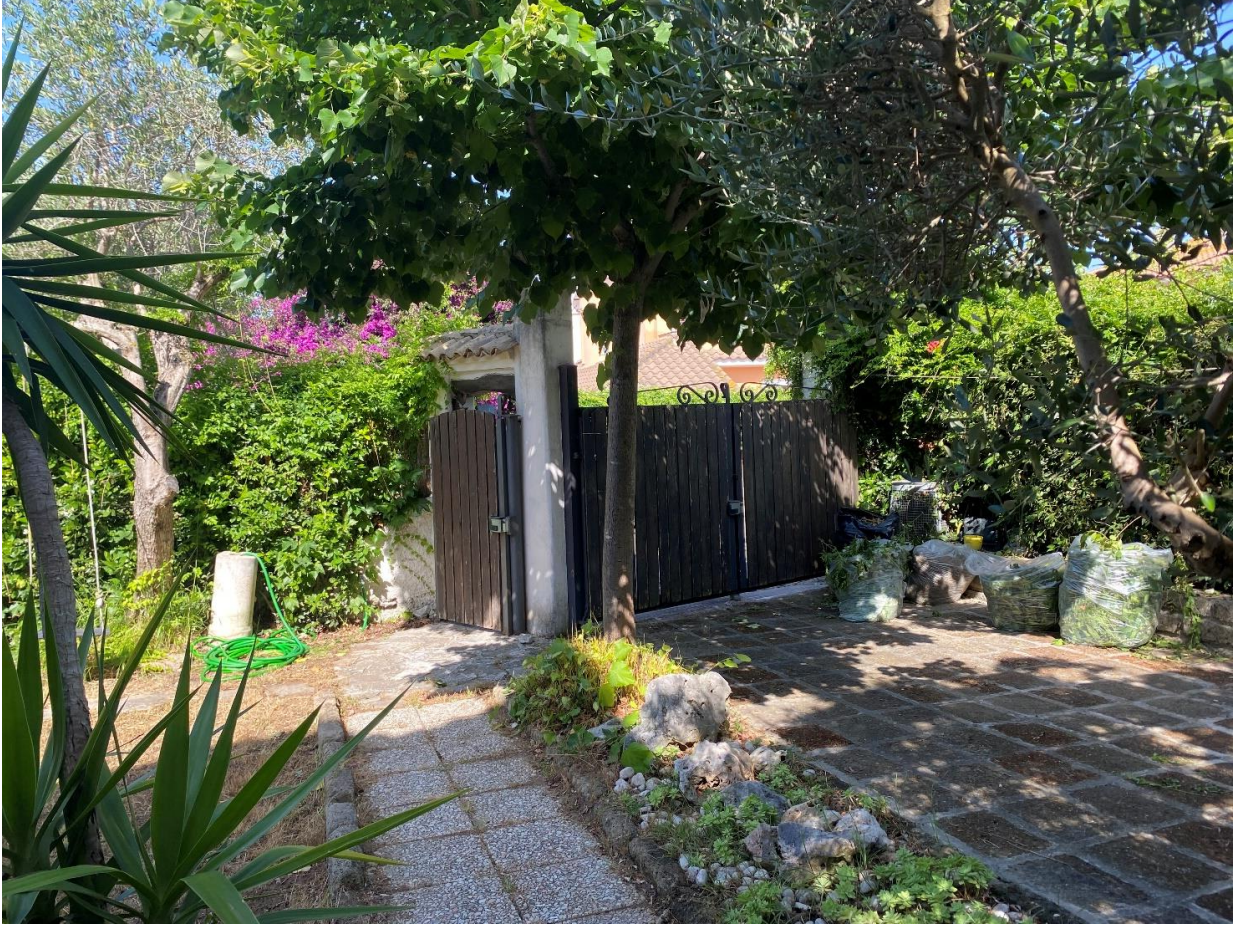

















soggiorno piano terra









accesso cucino (nnon riportata sulla plm catastale)























