

PIANO TERRENO

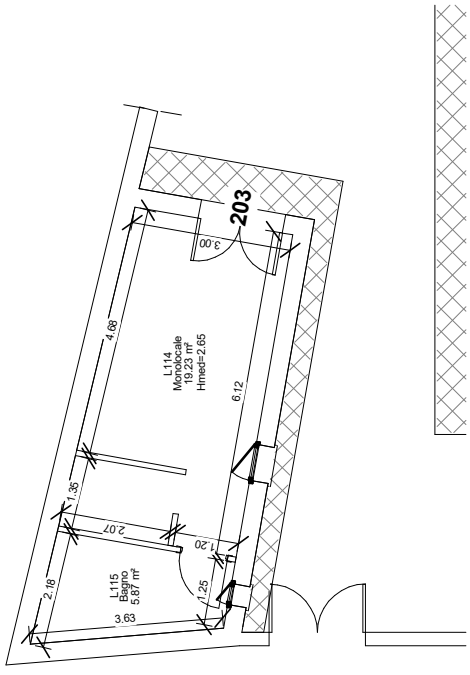

PIANO TERRENO

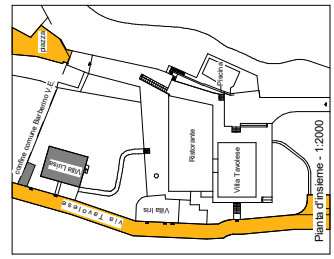

Pianta d'insieme - 1:2000

NOTA: Le dimensioni, altezze, superfici complessive sono state calcolate in modo approssimativo, pur sulla base di un rilievo in loco ma senza tener conto di possibili fasce squadre, ecc. Inoltre le superfici sono calcolate considerando le pareti di spessore nominale e non modificando automaticamente le quote, quindi tutti al solo fine di una valutazione dimensionale discrezionale dell'immobile.

Tribunale di Firenze
Dati Tecnici

Andrea Barbara S. Juarez
Architetto
Esecuzione Immobiliare n.432/17
riunita all'El 589/18 e El 164/17
Giudice Delegato: Pasqualina Principale

novembre 2019
LOTTO 3 - LOTTO 4 - LOTTO 9: Villa Luisa - part.71 - subb.300, 301, 30F
pianta quotata - piano terreno

Via del Caparra, 20 - 50142 - Firenze - IT :: Tel. 055 707126 :: Fax 055 7134961
Cl. +39 348 8879260 :: e-mail: arch.andres.juarez@gmail.com

scala 1:100

AI1.4a