

N=4985600

E=1680900

1 Particella: 411



Scala originale: 1:1000
Dimensione cornice: 388.000 x 276.000 m.

Comune: (MN) SERMIDE E FELONICA
Foglio: 18

21-Jan-2026 17:47:48
Protocollo pratica T338449/2026

Agenzia delle Entrate
CATASTO FABBRICATI
 Ufficio provinciale di
Mantova

Dichiarazione protocollo n. MN0002919 del 20/01/2026

Comune di Sermide E Felonica

Via Enrico De Nicola

civ. 9

Identificativi Catastali:

Sezione:

Foglio: 18

Particella: 411

Subalterno: 3

Compilata da:

Bugnotto Gino

Iscritto all'albo:

Geometri

Prov. Mantova

N. 1543

Data: 21/01/2026 - Richiedente: BGNGNI59C28M123F
 Totale schede: 1 - Formato di acquisizione: A3(297x420) - Formato stampa richiesto: A3(297x420)
 Ultima planimetria n. 1

metria
 n. 1 Scala 1: 200

piano interrato

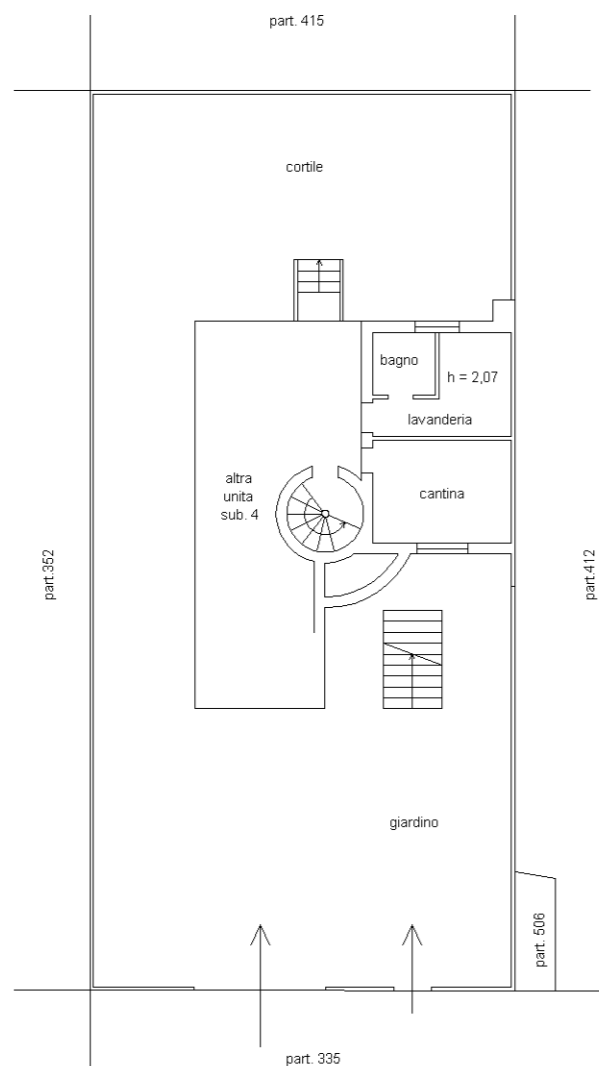

piano terra

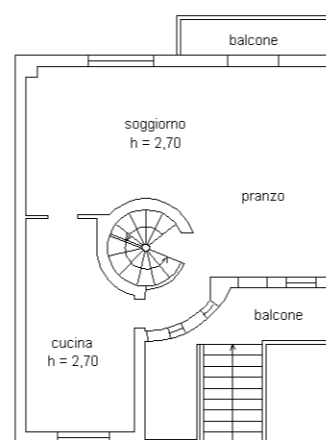

piano primo

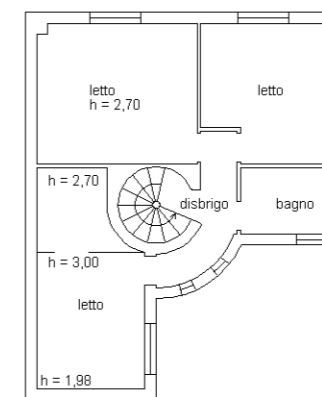

N



Data: 21/01/2026 - n. T89026 - Richiedente: BGNGNI59C28M123F

Agenzia delle Entrate
CATASTO FABBRICATI
Ufficio Provinciale di
Mantova

Dichiarazione protocollo n. MN0002919 del 20/01/2026

Comune di Sermide E Felonica

Via Enrico De Nicola

civ. 7

Identificativi Catastali:

Sezione:

Foglio: 18

Particella: 411

Subalterno: 4

Compilata da:
Bugnotto Gino

Iscritto all'albo:
Geometri

Prov. Mantova

N. 1543

Planimetria

Scheda n. 1

Scala 1:200

piano interrato

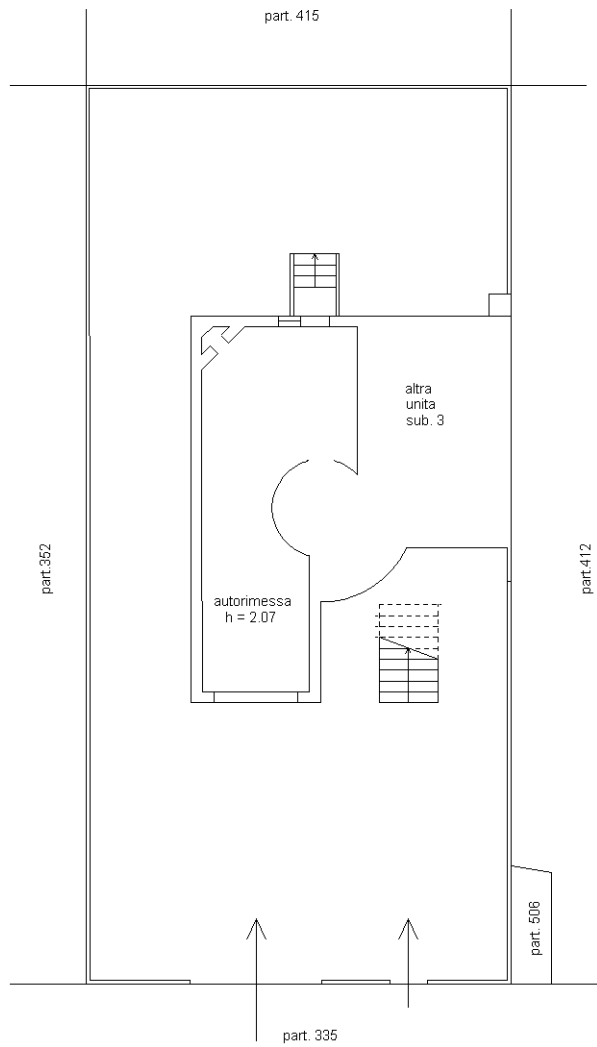

via enrico de nicola



Ultima planimetria in atti