

TRIBUNALE DI UDINE *esecuzione immobiliare n.172/2023*

*LOTTO UNICO – UNITA' IMMOBILIARE RESIDENZIALE .*

**LOCALIZZAZIONE - UDINE VIA TORRE N.1**

**COMUNE DI UDINE F.M. N.43 p.c. 708 SUB.8 E quota del sub.9.**

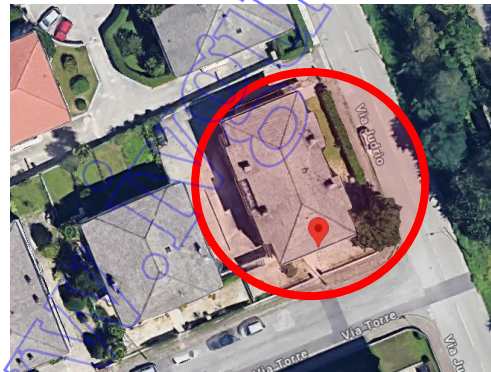

vista satellitare e vie di accesso

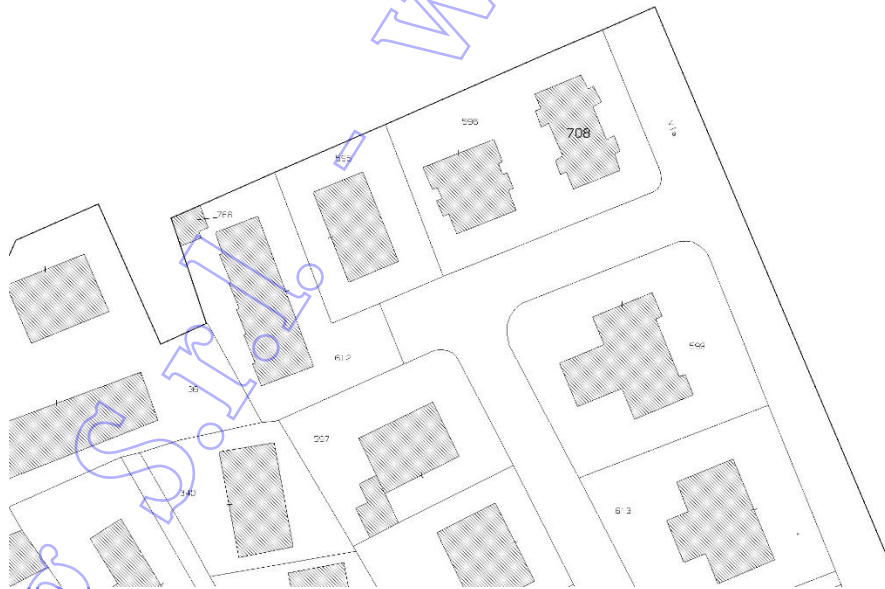

Estratto dal foglio di mappa catastale n.43 del Comune di UDINE

TRIBUNALE DI UDINE *esecuzione immobiliare n.172/2023*

LOTTO UNICO – UNITA' IMMOBILIARE RESIDENZIALE .

**PROSPETTI**

Prospetto e ingresso condominiale.



**PIANO TERRA**

Autorimessa in quota e cantina



**INTERNI PIANO PRIMO/RIALZATO**



TRIBUNALE DI UDINE *esecuzione immobiliare n.172/2023*

LOTTO UNICO – UNITA' IMMOBILIARE RESIDENZIALE .

**INTERNI**

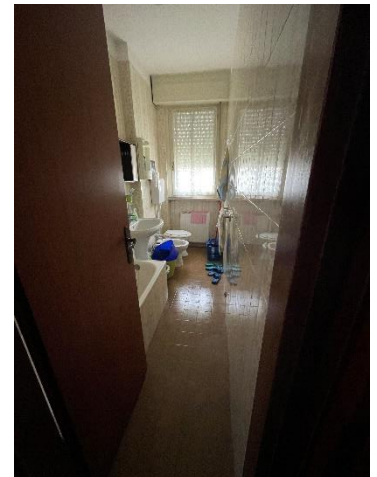

**PIANO SOTTOTETTO**

Coveg S.r.l.



N=700

E=2400

Comune: (UD) UDINE  
Foglio: 43 All: C  
Scala originale: 1:1000  
Dimensione cornice: 267.000 x 189.000 metriProtcollo pratica T334544/2024

1 Particella: 708

MODULARIO  
F. - Cat. S. T. - 315



MINISTERO DELLE FINANZE  
DIREZIONE GENERALE DEL CATASTO E DEI SERVIZI TECNICI ERARIALI  
**NUOVO CATASTO EDILIZIO URBANO**

MOD. B (Nuovo Catasto Edilizio Urbano)

Lire  
**15**

(R. DECRETO-LEGGE 13 APRILE 1939, N. 652)

Planimetria dell'immobile situato nel Comune di UDINE Via JUDRIO

Ditta \*\*\* DATO OSCURATO \*\*\*

Allegata alla dichiarazione presentata all'Ufficio Tecnico Erariale di UDINE

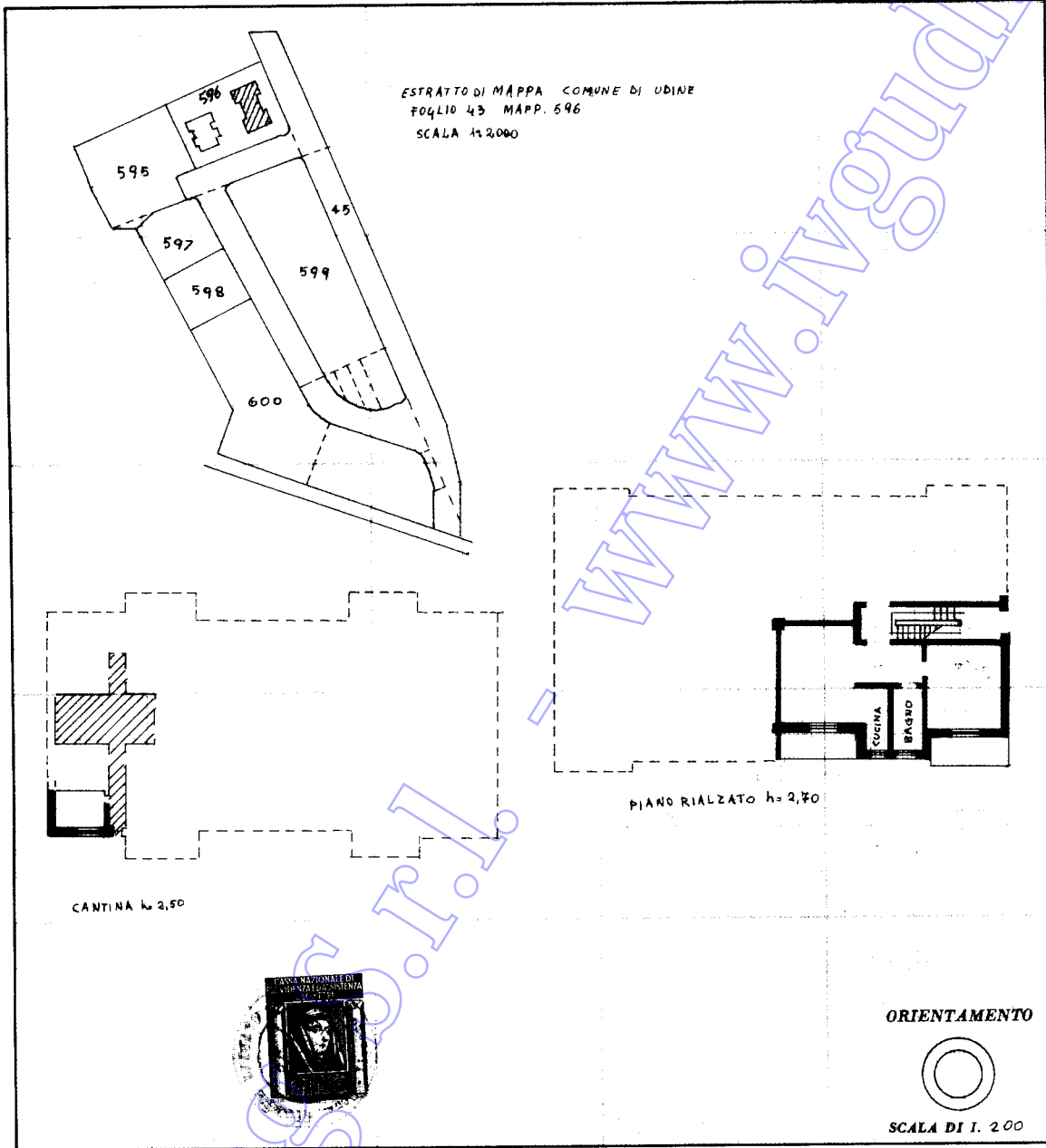

**SPAZIO RISERVATO PER LE ANNOTAZIONI D'UFFICIO**

DATA	
PROT. N°	2002/2
	Part. 23253
	F. 43 m. 428/8

Compilata dal geom. GIORGIO ZUCCATO  
(Titolo, nome e cognome del tecnico)

Iscritto all'Albo dei GEOMETRI  
della Provincia di UDINE

DATA 22/12/1972

Firma: [Signature]  
P. R. N. V.

Ultima planimetria in atti

MODULARIO  
F. - Cat. S. T. - 315



MINISTERO DELLE FINANZE

Mod. B (Nuovo Catasto Edilizio Urbano)

DIREZIONE GENERALE DEL CATASTO E DEI SERVIZI TECNICI ERARIALI

Lire  
15

# NUOVO CATASTO EDILIZIO URBANO

(R. DECRETO-LEGGE 13 APRILE 1939, N. 632)

Planimetria dell'immobile situato nel Comune di UDINE

Via JUDRIO

Ditta \*\*\* DATO OSCURATO

Allegata alla dichiarazione presentata all'Ufficio Tecnico Erariale di UDINE

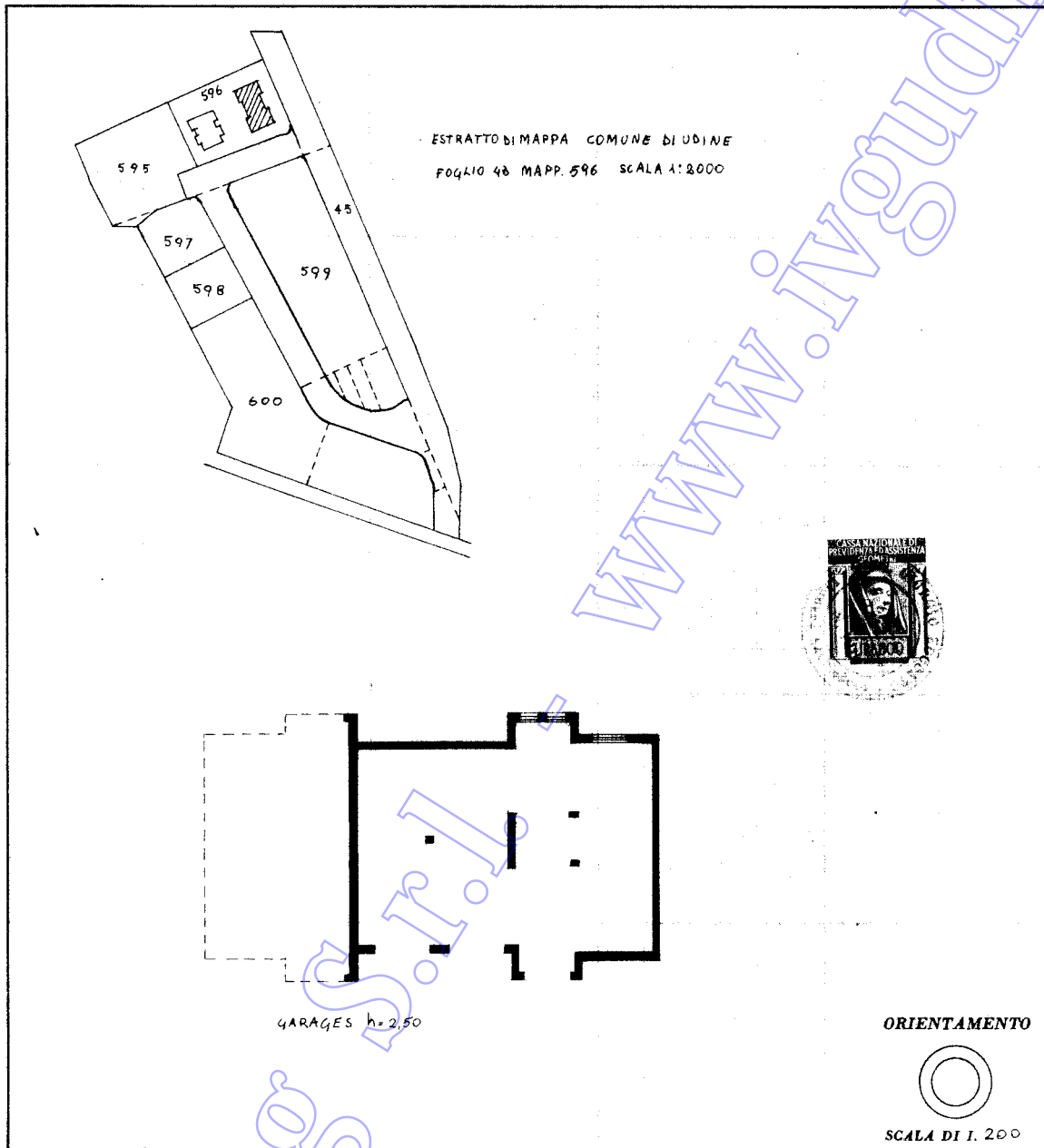

SPAZIO RISERVATO PER LE ANNOTAZIONI D'UFFICIO	
DATA	L. 43 - 428/9
PROT. N°	

Compilata dal geom. GIORGIO ZUCCATO  
(Titolo, nome e cognome del tecnico)

Iscritto all'Albo dei GEOMETRI  
della Provincia di UDINE

DATA 22/11/1972

Firma: [Signature]

Ultima planimetria in atti