

**Agenzia delle Entrate**  
**CATASTO FABBRICATI**  
**Ufficio Provinciale di**  
**Ascoli**

ELABORATO PLANIMETRICO	
Compilato da:	Ranalli Demis
Iscritto all'albo:	Ingegneri
Prov. Fermo	N. A479

Comune di Sant'elpidio A Mare	Protocollo n. AP0004960 del 21/01/2019
Sezione: Foglio: 33 Particella: 182	Tipo Mappale n. del

Dimostrazione grafica dei subalterni Scala 1 : 500

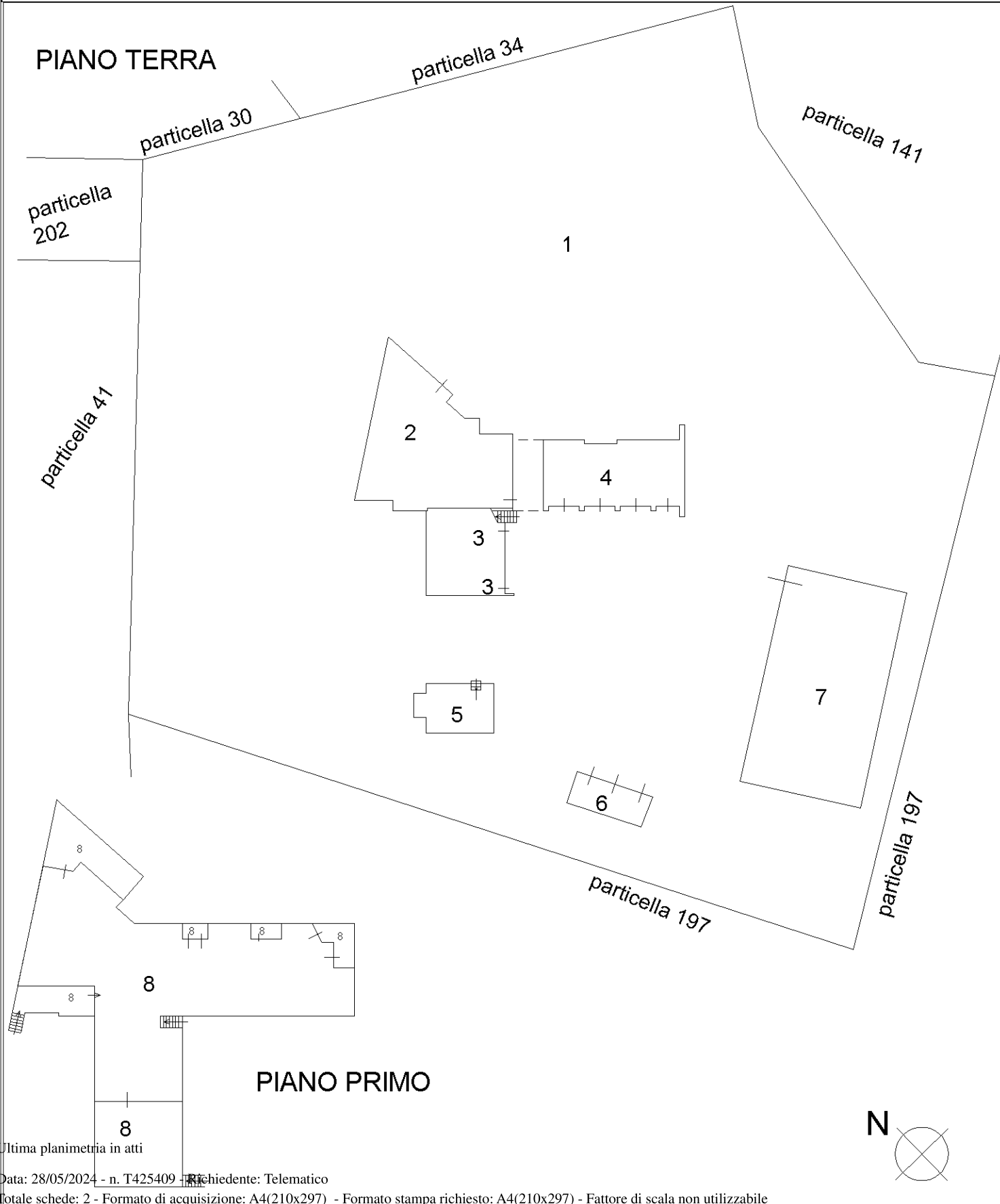

Ultima planimetria in atti

**Agenzia delle Entrate**  
**CATASTO FABBRICATI**  
**Ufficio Provinciale di**  
**Ascoli**

ELABORATO PLANIMETRICO	
Compilato da:	Ranalli Demis
Iscritto all'albo:	Ingegneri
Prov. Fermo	N. A479

Comune di Sant'elpidio A Mare	Protocollo n. AP0004960 del 21/01/2019
Sezione: Foglio: 33 Particella: 182	Tipo Mappale n. del

Dimostrazione grafica dei subalterni Scala 1 : 500

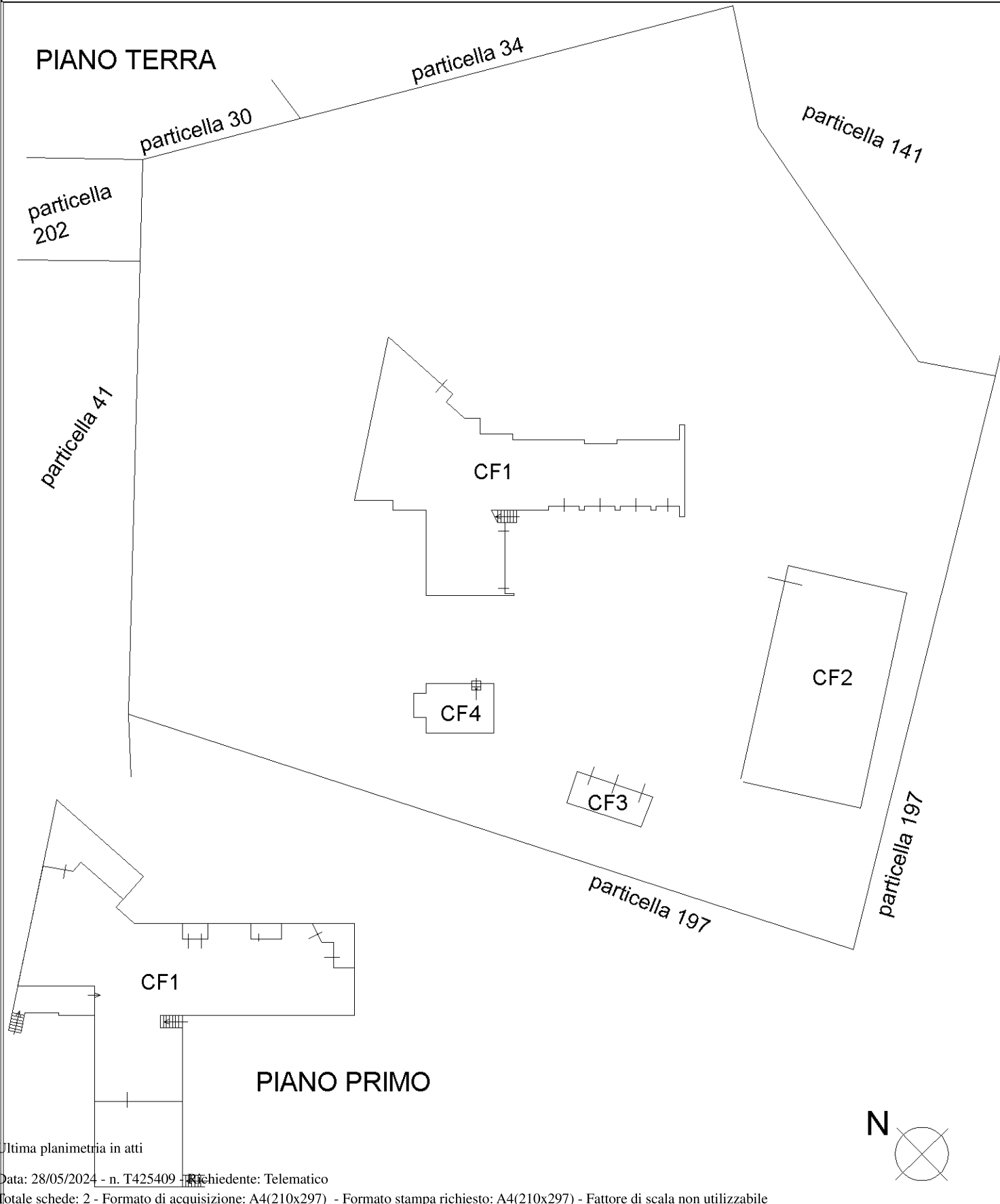

Ultima planimetria in atti

**Agenzia delle Entrate**  
**CATASTO FABBRICATI**  
**Ufficio Provinciale di**  
**Ascoli**

Dichiarazione protocollo n. AP0004960 del 21/01/2019

Comune di Sant'elpidio A Mare

Strada Montegranarese

civ. 4360

Identificativi Catastali:

Sezione:

Foglio: 33

Particella: 182

Subalterno: 8

Compilata da:

Ranalli Demis

Iscritto all'albo:

Ingegneri

Prov. Fermo

N. A479

Planimetria

Scheda n. 1

Scala 1:200

# PIANO PRIMO H=2.85

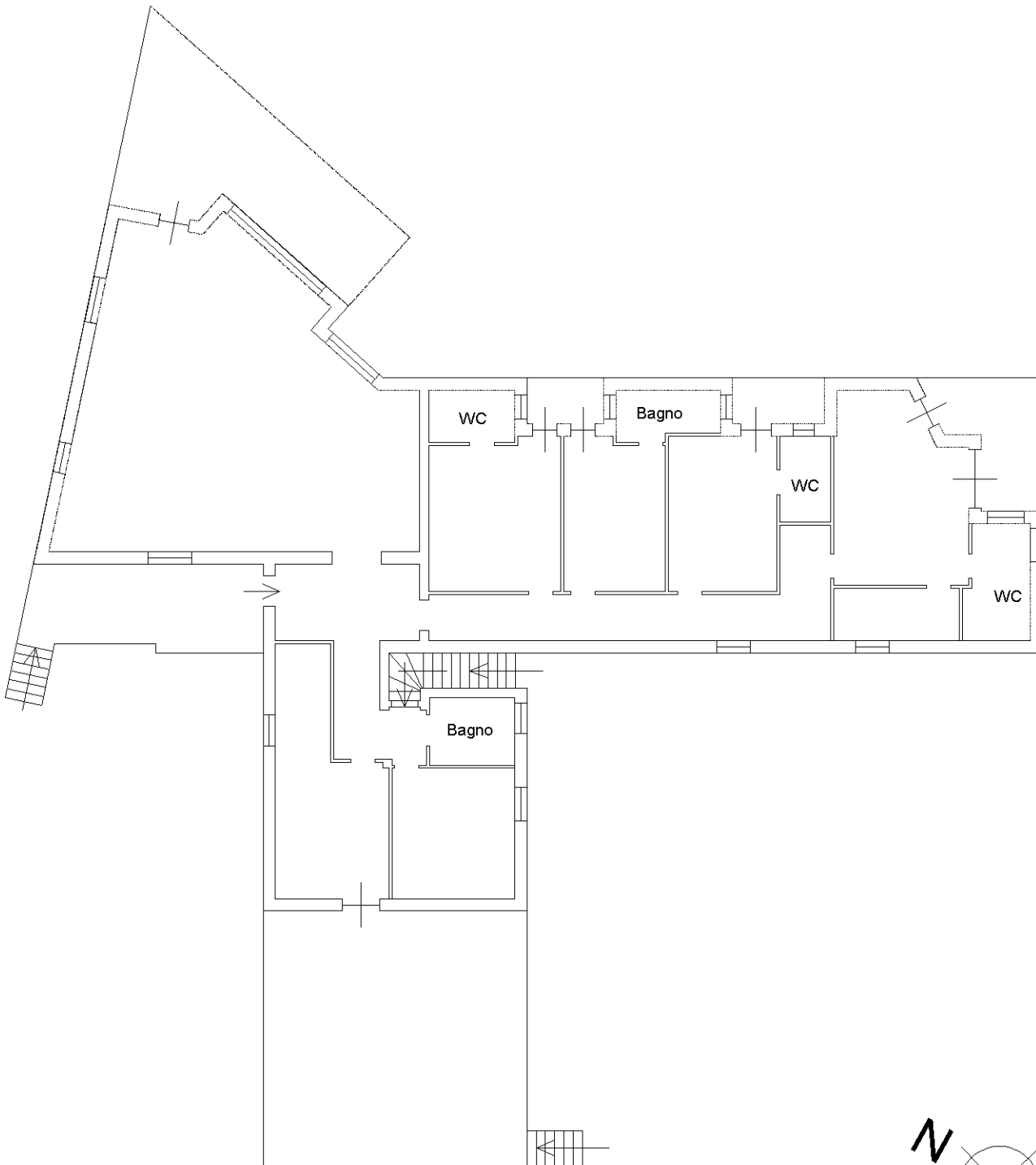

Ultima planimetria in atti

Catasto dei Fabbricati - Situazione al 28/05/2024 - Comune di SANTELPIDIO A MARE(1324) - < Foglio 33 - Particella 182 - Subalterno 8 >  
STRADA MONTEGRANARESE n. 4360 Piano 1