

MODULARIO
F. - Catasto - 431



MINISTERO DELLE FINANZE
DIPARTIMENTO DEL TERRITORIO

Mod. EP/1 CEU

Ufficio Tecnico Erariale di MACERATA

ELABORATO PLANIMETRICO

Pag. n. 1, di 1

Ubicazione e riferimenti catastali dell'immobile			
Comune <u>MATELICA</u>	C.T. Sez.	Fgl. <u>69</u>	Mapp. <u>98</u>
Via/piazza <u>F.LLI SCIAMANNA</u> n. <u>4</u>	C.E.U. Sez.	Fgl. <u>69</u>	Mapp. <u>98</u>
ESTRATTO DI MAPPA	scala 1: <u>2000</u>	Tipo mappale n. _____ del _____	

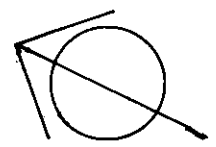
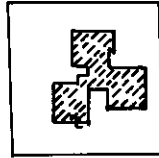

Riservato all'Ufficio Tecnico Erariale	L'operatore	
Protocollo _____ Ultima planimetria in atti _____ Data presentazione: <u>28/09/2001</u> - Data: <u>03/01/2025</u> - n. <u>T192774</u> - Richiedente: Telematico Totale schede: _____ Formato di acquisizione: A4(210x297) - Formato stampa richiesto: A4(210x297) - Fattore di scala non utilizzabile Annullato e sostituito dal mod. EP/1 prot.		

Nome, denominazione Poligrafico e Zecca dello Stato - P.V.

Elaborato Planimetrico - Catasto dei Fabbricati - Situazione al 03/01/2025 - Comune di MATELICA (FR051) - Foglio 69 Particella 98

Firmato Da: GRAZIANI GUIDO Emesso Da: ARUBAPEC S.P.A. NG CA 3 Serial#: 616303bf60d325b19cbb35eefe47ea7c

MODULARIO
F. - Catasto - 432



MINISTERO DELLE FINANZE
DIPARTIMENTO DEL TERRITORIO

Mod. EP/2 CEU

Ufficio Tecnico Erariale di MACERATA

ELABORATO PLANIMETRICO

Pag. n. 1, di 2

Comune <u>MATELICA</u>	Sezione	Foglio <u>69</u>	Numero <u>98</u>	Tipo mappale n. del
---------------------------	---------	---------------------	---------------------	---------------------

DIMOSTRAZIONE GRAFICA DEI SUBALTERNI ASSEGNATI

scala 1: 500

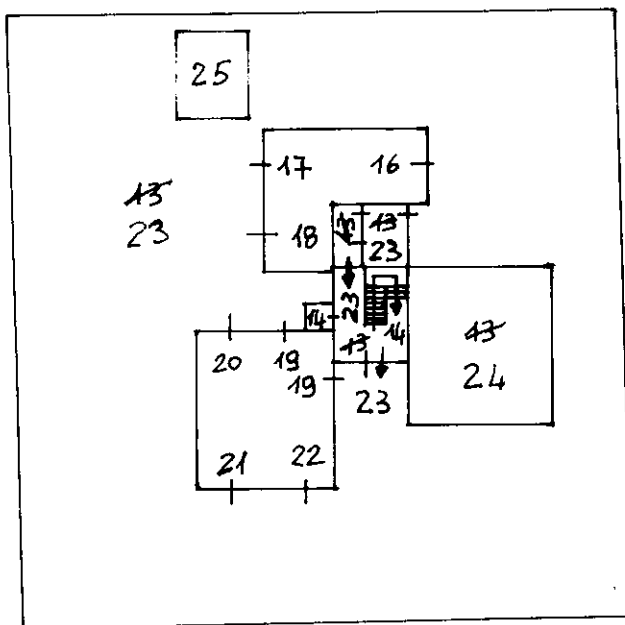

PT

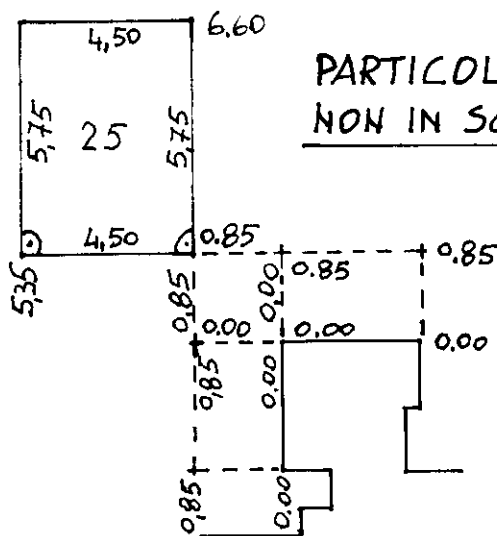

Riservato all'Ufficio Tecnico Erariale

L'operatore

IL TECNICO

Protocollo _____

Sostituisce il presente mod. EP/2 prot. _____

Annulato e sostituito dal mod. EP/2 prot. _____

Formato di acquisizione: A4(210x297) - Formato stampa richiesto: A4(210x297) - Fattore di scala non utilizzabile

data _____
firma _____

Elaborato Planimetrico - Catasto dei Fabbricati - Situazione al 03/01/2025 - Comune di MATELICA(F051) - < Foglio 69 Particella 98 >
Firmato Da: GRAZIANI GUJDO Emesso Da: ARUBAPEC S.P.A. NG CA 3 Serial#: 616303bf60d325b19cbb35eeef47ea7c

Ultima planimetria in atti

Data presentazione: 28/09/2001 - Data: 03/01/2025 - n. T192774 - Richiedente: Telematico

Totale schede: 4

MODULARIO
F. - Catasto - 432



MINISTERO DELLE FINANZE
DIPARTIMENTO DEL TERRITORIO

Mod. EP/2 CEU

Ufficio Tecnico Erariale di MACERATA

ELABORATO PLANIMETRICO

Pag. n. 2 di 2

Comune <u>MATELICA</u>	Sezione	Foglio <u>69</u>	Numero <u>98</u>	Tipo mappale n. del
---------------------------	---------	---------------------	---------------------	---------------------

DIMOSTRAZIONE GRAFICA DEI SUBALTERNI ASSEGNATI

scala 1: 500

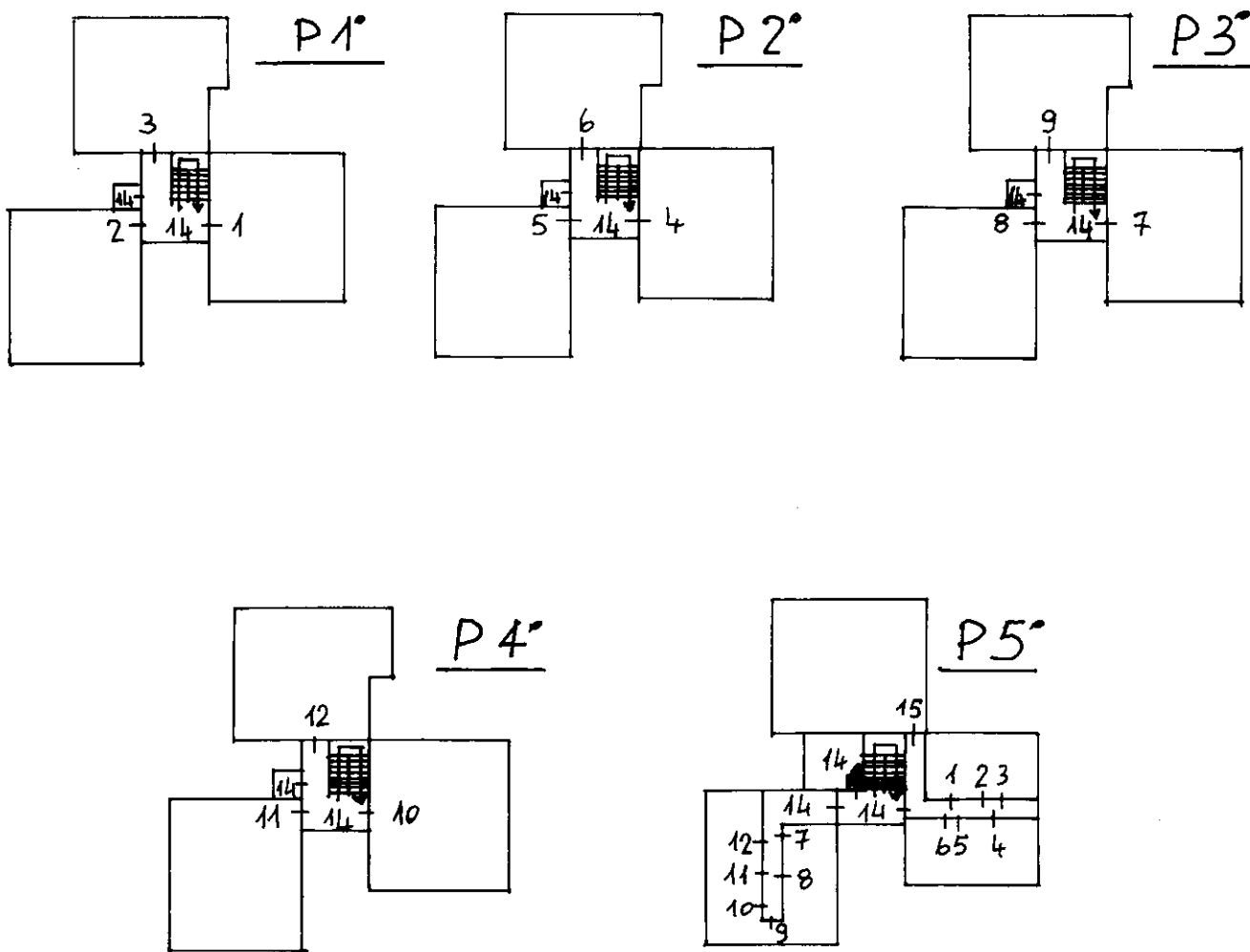

Riservato all'Ufficio Tecnico Erariale

L'operatore

Protocollo

Sostituisce il presente mod. EP/2 prot

Annulato e sostituito dal mod. EP/2 prot. chiesta: A4(210x297).- Fattore di scala non utilizzabile.....

Stampa circolare: **UFFICIO TECNICO**
data:
Firma e timbro: *[Firma]*

Elaborato Planimetrico - Catasto dei Fabbricati - Situazione al 03/01/2025 - Comune di MATELICA(F051) - < Foglio 69 Particella 98 >
Firmato Da: GRAZIANI GUJUDO Emesso Da: ARUBAPEC S.P.A. NG CA 3 Serial#: 616303bf60d325b19cbb35eeef47ea7c

Ultima planimetrica
Data presentazione: 28/09/2001 - Data: 03/01/2025 - n. T192774 - Richiedente: Telematico
Totale schede: 4

Repubblica Poligrafica e Zecca dello Stato - P.V.

MODULARIO
F. - Catasto - 433



MINISTERO DELLE FINANZE
DIPARTIMENTO DEL TERRITORIO

Mod. EP/3 CEU

Ufficio Tecnico Erariale di MACERATA

ELABORATO PLANIMETRICO

ELENCO DEI SUBALTERNI ASSEGNATI

Pag. n. 1 di 1

Comune MATELICA				Sezione	Foglio 69	Numero 98	Tipo Mappale n. del
Num.	Sub	UBICAZIONE via/piazza	N. civ.	Piano	Scala	Int.	DESCRIZIONE
98	1	Via F.lli Sciamanna	4	1-5		1	Abitazione e Soffitta
98	2	Via F.lli Sciamanna	4	1-5		2	Abitazione e Soffitta
98	3	Via F.lli Sciamanna	4	1-5		3	Abitazione e Soffitta
98	4	Via F.lli Sciamanna	4	2-5		4	Abitazione e Soffitta
98	5	Via F.lli Sciamanna	4	2-5		5	Abitazione e Soffitta
98	6	Via F.lli Sciamanna	4	2-5		6	Abitazione e Soffitta
98	7	Via F.lli Sciamanna	4	3-5		7	Abitazione e Soffitta
98	8	Via F.lli Sciamanna	4	3-5		8	Abitazione e Soffitta
98	9	Via F.lli Sciamanna	4	3-5		9	Abitazione e Soffitta
98	10	Via F.lli Sciamanna	4	4-5		10	Abitazione e Soffitta
98	11	Via F.lli Sciamanna	4	4-5		11	Abitazione e Soffitta
98	12	Via F.lli Sciamanna	4	4-5		12	Abitazione e Soffitta
98	13	Via F.lli Sciamanna	4	T			BCNC a tutti i sub (corte; portico; ingresso locali servizi) soppresso vedi sub 23 - 24
98	14	Via F.lli Sciamanna	4	T-1-2-3-4-5			BCNC ai sub da 1 a 12 e 15 (ascensore; scala; corridoio soffitte)
98	15	Via F.lli Sciamanna	4	5			Magazzino
98	16	Via F.lli Sciamanna	4	T			Garage
98	17	Via F.lli Sciamanna	4	T			Garage
98	18	Via F.lli Sciamanna	4	T			Garage
98	19	Via F.lli Sciamanna	4	T			Garage
98	20	Via F.lli Sciamanna	4	T			Garage
98	21	Via F.lli Sciamanna	4	T			Garage
98	22	Via F.lli Sciamanna	4	T			Garage
98	23	Via F.lli Sciamanna	4	T			BCNC a tutti i sub (corte; ingresso; locali servizi)
98	24	Via F.lli Sciamanna	4	T			BCNC ai sub 4-6-7-8-10 (portico)
98	25	Via F.lli Sciamanna	4	T			Area Urbana di mq. 26

Riservato all'Ufficio Tecnico Erariale

L'operatore

Protocollo _____

Sostituisce il presente mod. EP/3 prot. _____

Annullato e sostituito dal mod. EP/3 prot. _____

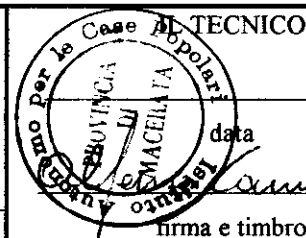

Ultima planimetria in atti

Elaborato Planimetrico - Catasto dei Fabbricati - Situazione al 03/01/2025 - Comune di MATELICA (F051) - Foglio 69 Particella 98 -
 Emesso Da: ARUBA TEC S.p.A. - NG CA 3 - Serial#: 61630301600325019000550477ee7c

MODULARIO
F. rig. rend. 487



MINISTERO DELLE FINANZE

DIPARTIMENTO DEL TERRITORIO

CATASTO EDILIZIO URBANO (RDL 13-4-1939, n. 652)

MOD. BN (CE)

LIRE
500

Planimetria di u.i.u. in Comune di MATELICA via FRATELLI SCIA MAMMA civ. 4

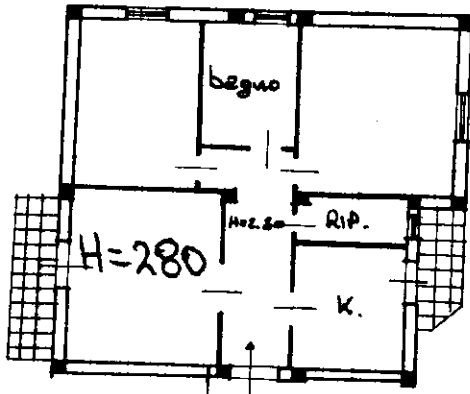

Pieno Terzo

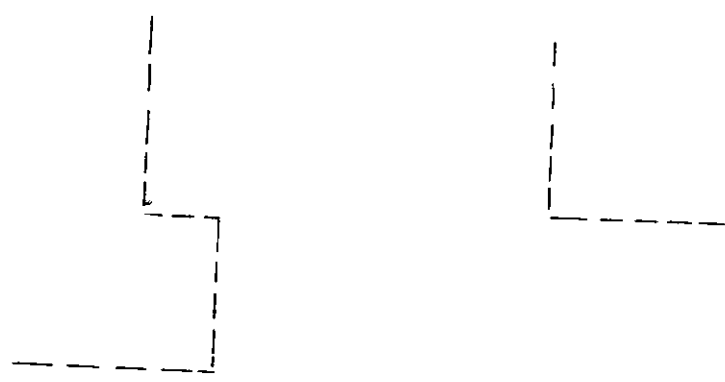

Pieno Quinto

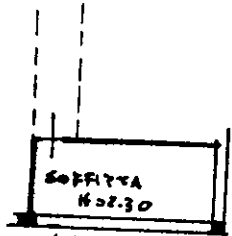

H=230

ORIENTAMENTO

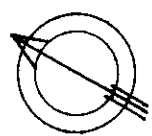

SCALA DI 1:200

Ex sub 8

Dichiarazione di N.C.
Denuncia di variazione

Compilata dal Geom. BIAGIOLA
(Titolo, cognome e nome)

RISERVATO ALL'UFFICIO

Ultima planimetria catastale
F. 69
sub 8

Isritto all'albo de i. Geometri
della provincia di MATERA n. 553

A. 885/97

Firma Massimo

input 01
Catasto dei Fabbricati - Situazione al 07/09/2024 - Comune di MATELICA(F051) - < Foglio 69 - Particella 98 - Subalterno 9 >
Firmato DALL'UFFICIO CATASTALE

MODULARIO
F. rig. rend. 497



MINISTERO DELLE FINANZE
DIPARTIMENTO DEL TERRITORIO
CATASTO EDILIZIO URBANO (RDL 13-4-1939, n. 652)

MOD. BN (CEU)

LIRE
500

Planimetria di u.i.u. in Comune di MATELICA via FRATELLI SCIARAWA civ. 4

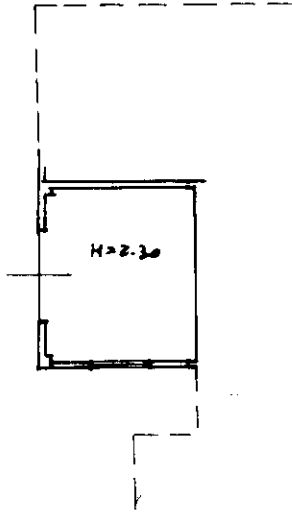

Pieno terra

ORIENTAMENTO

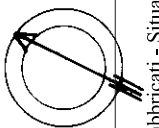

SCALA DI 1:200

Roma - Istituto Poligrafico e Zecca dello Stato - P.V.

Catasto Edilizio Urbano - Situazione al 07/09/2024 - Comune di MATELICA (F051) - < Foglio 69 - Particella 98 - Subalterno 18 >
Firmato DALL'ING. GIUSEPPE MESSONDI ARDEBAC S.P.A. NG CA 3 Serial#: 616303bf60d325b19cbb35eefe47ea7c

Ultima Denuncia di variazione

Identificativo catastale n. 33 sub. 18

Compilata dal GIUSEPPE DIAGOLA
(Titolo, cognome e nome)
MASSIMO

Iscritto al libro n. 1000 della provincia di PERUGIA

data Firma Giuseppe Diagola

RISERVATO ALL'UFFICIO

18/06/07

Data presentazione: 02/05/1997 - Data: 07/09/2024 - n. T34800 - Richiedente: GRZGDU69D17E783R

Totale schede: 69 - Formato di acquisizione: A4 (210x297) - Formato stampa richiesto: A4 (210x297)

