





MODULO IO  
F. rig. n. 497



MINISTERO DELLE FINANZE  
DIREZIONE GENERALE DEL CATASTO E DEI SISTEMI  
**CATASTO EDILIZIO URBANO** (RDL 13-4-1939, l. 652)

MOD. BN CELI

LIRE  
250

Planimetria di u.i.u. in Comune di ROSATE via CAVOUR

CIV. 84/A

PIANO TERRA

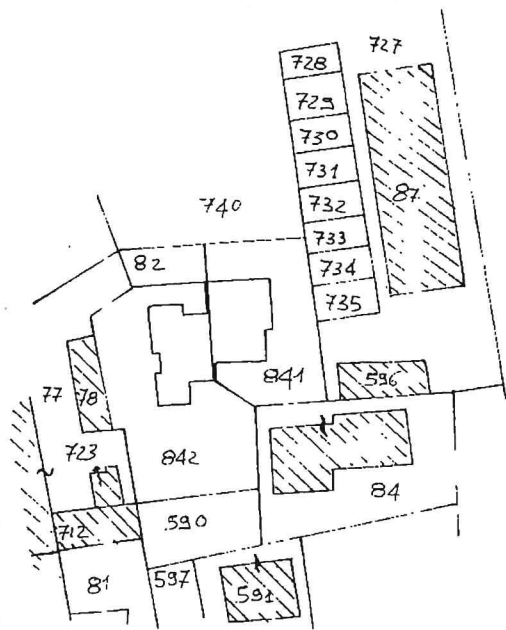
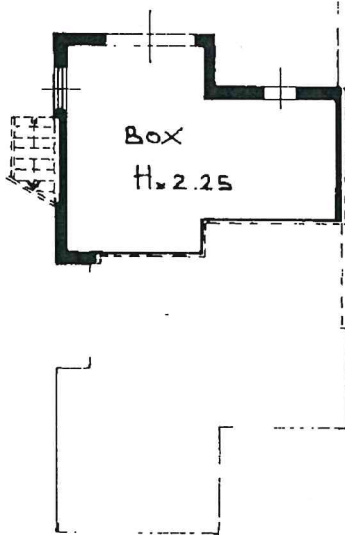

UBICAZIONE

1:1000

FG. 11 MAPP. 842



ORIENTAMENTO



SCALA DI 1:200

Dichiarazione di N.C.   
Denuncia di variazione

Compilata dal Geom. MARONI GASPARINO  
(Titolo, cognome e nome)

RISERVATO ALL'UFFICIO

Ultima planimetria in atti  
Identificativi catastali

Iscritto all'albo dei GEOMETRI

Data presentazione: 12/02/1991 - Data: 26/02/2024 - n. T265854 - Richiedente: FRSBBR82T42B201G  
Totali: 842 - Foglio: 2 - Formato di acquisizione: A4(210x297) - Formato stampa richiesto: A4(210x297)

della provincia di MILANO n. 8239  
data \_\_\_\_\_ Firma \_\_\_\_\_

Catasto  
Firmato DA: [Firma] - Situazione al 26/02/2024 - Comune di ROSATE(H560) - < Foglio 11 - Particella 842 - Subalterno 2 >  
DIREZIONE REGIONALE DEL CATASTO E DEI SISTEMI - A.A. - Gen. - 410676666602766265767159ccad

