

MODULARIO
F. rig. rend. 497



MINISTERO DELLE FINANZE
DIREZIONE GENERALE DEL CATASTO E DEI SS.TT.EE.
CATASTO EDILIZIO URBANO (RDL 13-4-1939, n. 652)

MOD. BN (CEU)

LIRE
500

Planimetria di u.i.u. in Comune di FONDRI via Giuseppe Verdi civ. _____

TERZO PIANO

distacco verso prop. Samatti

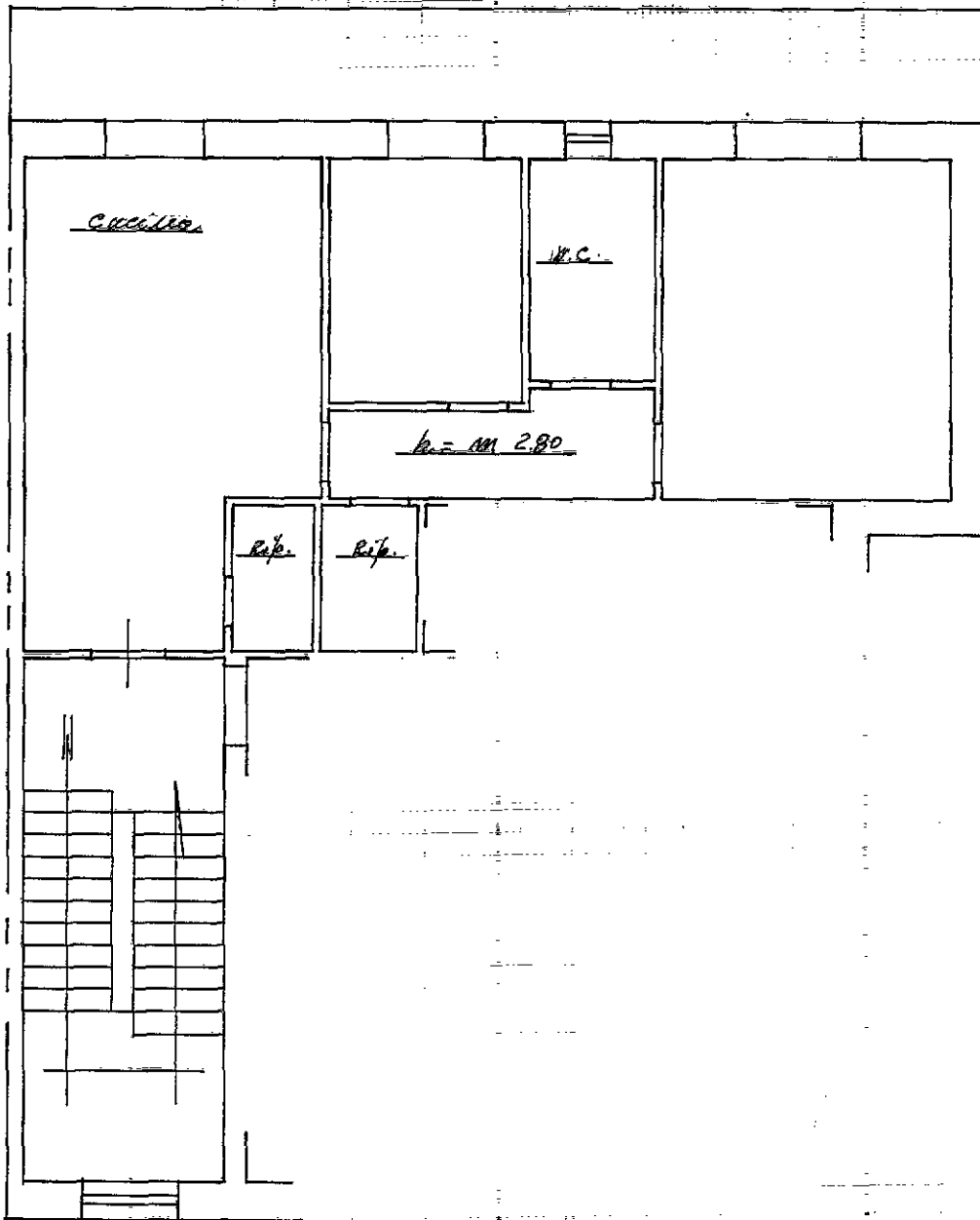

Prop. Maresca

Stessa diffa

h = m 2.80

Cucina

R.C.

Rip.

Rip.

Via Giuseppe Verdi

ORIENTAMENTO

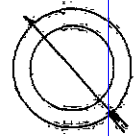

SCALA DI 1:500

Dichiarazione di N.C.
Denuncia di variazione

Compilata dal geometra
(Titolo, cognome e nome)
di Franco Rodolfo

RISERVATO ALL'UFFICIO

26 APR. 1995

1988
U...

Ultima planimetria in atti
Identificativi catastali
Data presentazione: 26/04/1995 - Data: 25/07/2025 - n. T28669 - Richiedente: CSNCLD54C01D122G
Totale schede: 60. Formato di acquisizione: A4 (210x297) - Formato stampa richiesto: A4 (210x297)

Iscritto all'albo de geometri
della provincia di Cremona
data 18-06-95 Firma [Signature]

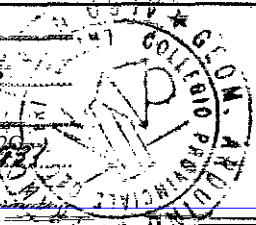

Catasto Edilizio Urbano - Situazione
VIA GIUSEPPE VERDI n. 9 Piano 3