

**Agenzia delle Entrate  
CATASTO FABBRICATI  
Ufficio Provinciale di  
Modena**

Dichiarazione protocollo n. MO0025593 del 26/03/2024

Comune di Modena

Via Francesco Rismondo

civ. 95

Identificativi Catastali:

Sezione:

Foglio: 124

Particella: 143

Subalterno: 31

Compilata da:

Iscritto all'albo:  
Ingegneri

Prov. Modena

N. 848

Planimetria

Scheda n. 1

Scala 1:200

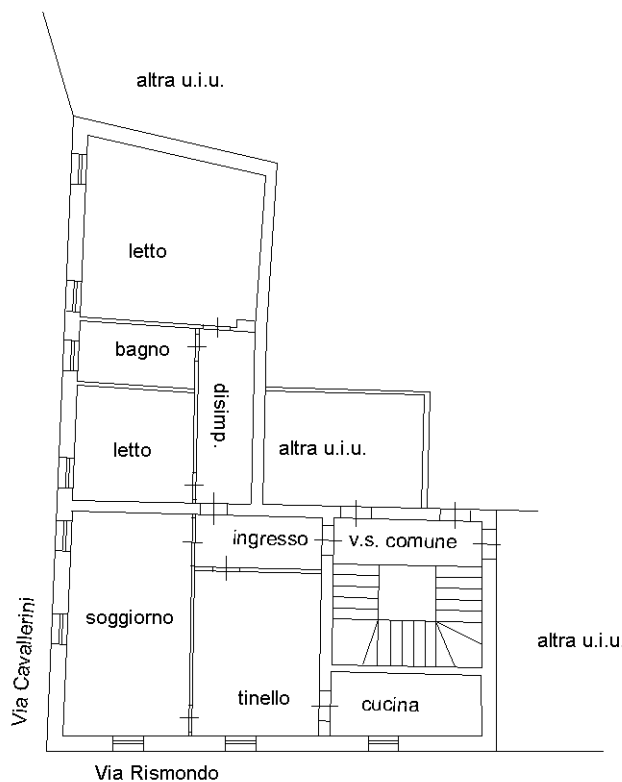

Piano primo h.3,60

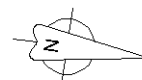

Catasto dei Fabbricati - Situazione al 02/10/2025 - Comune di MODENA(F257) - < Foglio 124 - Particella 143 - Subalterno 31 >  
VIA FRANCESCO RISMONDO n. 95 Piano I

Ultima planimetria in atti

**Agenzia delle Entrate  
CATASTO FABBRICATI  
Ufficio Provinciale di  
Modena**

Dichiarazione protocollo n. MO0032668 del 07/04/2023

Comune di Modena

Via Francesco Rismondo

civ. 95

Identificativi Catastali:

Sezione:

Foglio: 124

Particella: 143

Subalterno: 32

Compilata da:

Iscritto all'albo:  
Geometri

Prov. Modena

N. 01458

Planimetria

Scheda n. 1

Scala 1:200

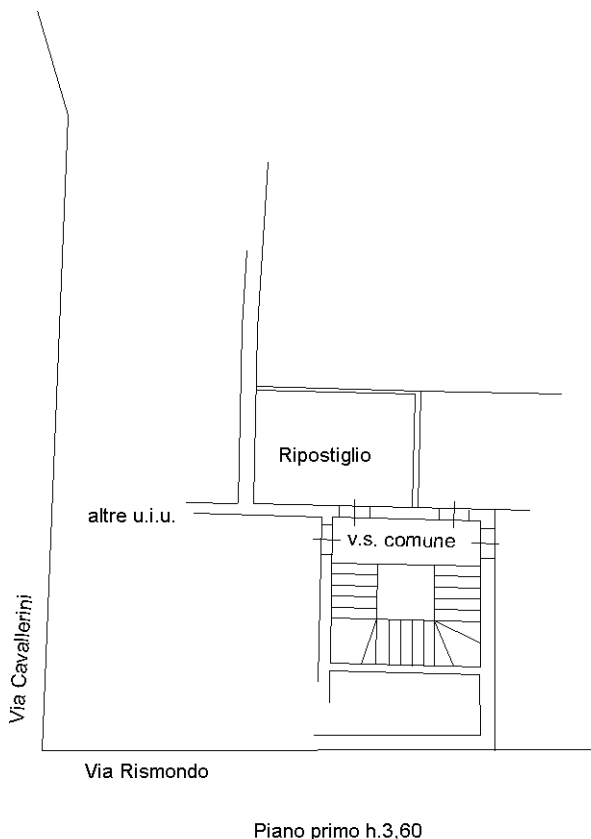

Catasto dei Fabbricati - Situazione al 02/10/2025 - Comune di MODENA(F257) - < Foglio 124 - Particella 143 - Subalterno 32 >  
VIA FRANCESCO RISMONDO n. 95 Piano I

Ultima planimetria in atti

Data: 02/10/2025 - n. T53723 - Richiedente:

Totale schede: 1 - Formato di acquisizione: A4(210x297) - Formato stampa richiesto: A4(210x297)

**Agenzia delle Entrate  
CATASTO FABBRICATI  
Ufficio Provinciale di  
Modena**

Dichiarazione protocollo n. MO0043063 del 09/05/2023

Comune di Modena

Via Francesco Rismondo

civ. 95

Identificativi Catastali:

Sezione:

Foglio: 124

Particella: 143

Subalterno: 35

Compilata da:

Iscritto all'albo:  
Geometri

Prov. Modena

N. 01458

Planimetria

Scheda n. 1

Scala 1:200

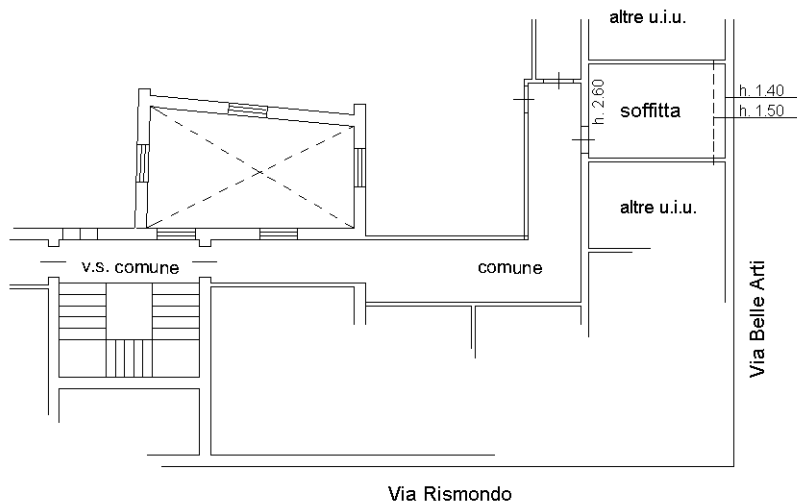

Piano Quarto h.m. 2,00

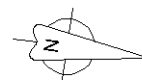

Ultima planimetria in atti

Data: 02/10/2025 - n. T53724 - Richiedente:

Totale schede: 1 - Formato di acquisizione: A4(210x297) - Formato stampa richiesto: A4(210x297)