Agenzia del Territorio
CATASTO FABBRICATI
Ufficio Provinciale di
Novara

Dichiarazione protocollo n NO0026441 del 27/01/2011	
Planimetria di u.i.u. in Comune di Novara	
Corso Giuseppe Mazzini	civ. 23
Identificativi Catastali: Sezione: Foglio: 168 Particella: 9412 Subalterno: 37	Compilata da: Borzini Massimo Iscritto all'albo: Geometri Prov. Novara N. 2302

Scheda n. 1 Scala 1:200

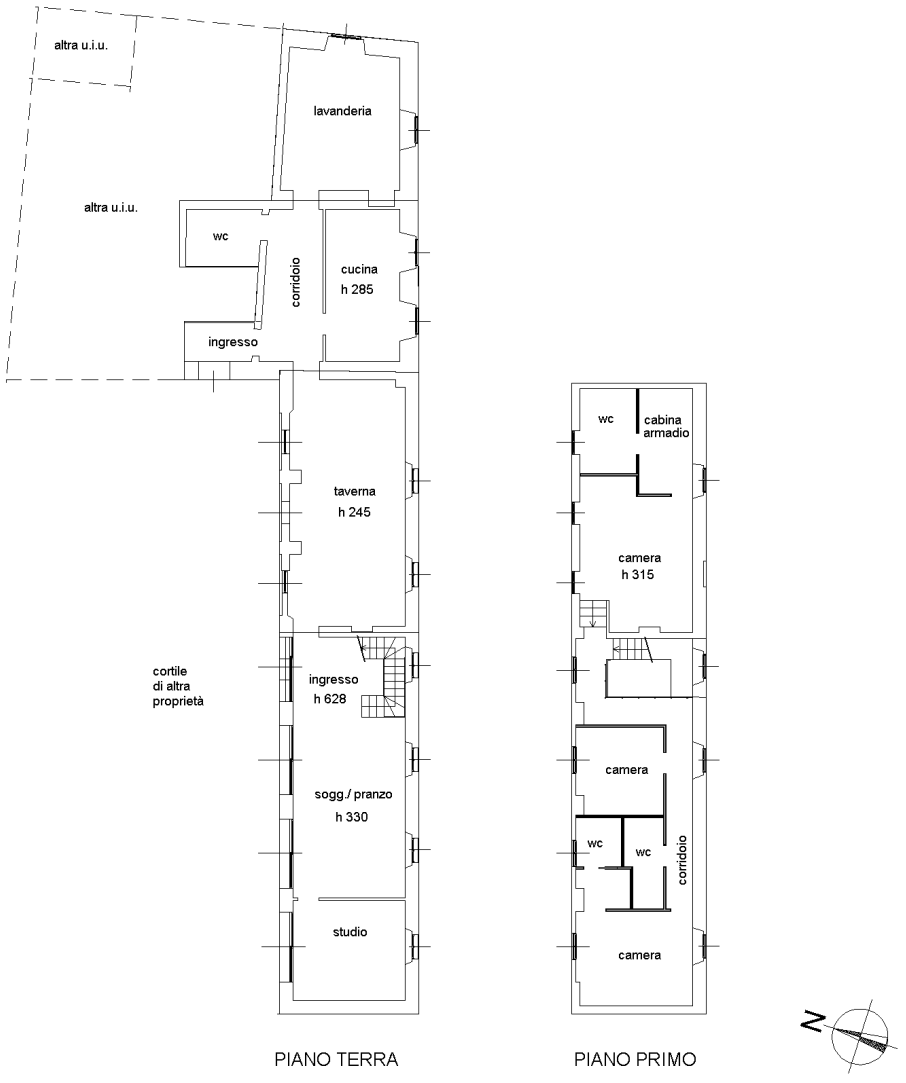

10 metri

Catasto dei Fabbricati - Situazione al 25/07/2025 - Comune di NOVARA(F952) - < Foglio 168 - Particella 9412 - Subalterno 37 >
Corso Giuseppe Mazzini, 23 Piano 1 Da: INFOCAMERE QUALIFIED ELECTRONIC SIGNATURE CA Serial#: 36a1ab