

Agenzia delle Entrate
CATASTO FABBRICATI
Ufficio provinciale di
Bologna

Dichiarazione protocollo n. BO0162615 del 04/12/2018
Comune di Granarolo Dell'Emilia
Via San Donato

civ. 5/S

Identificativi Catastali:
Sezione: 44
Foglio: 44
Particella: 105
Subalterno: 81

Compilata da:
Marchi Mauro
Iscritto all'albo:
Geometri
Prov. Bologna
N. 02677

Planimetria
Scala 1: 200
Sch. n. 1

PIANO PRIMO - H=3,00

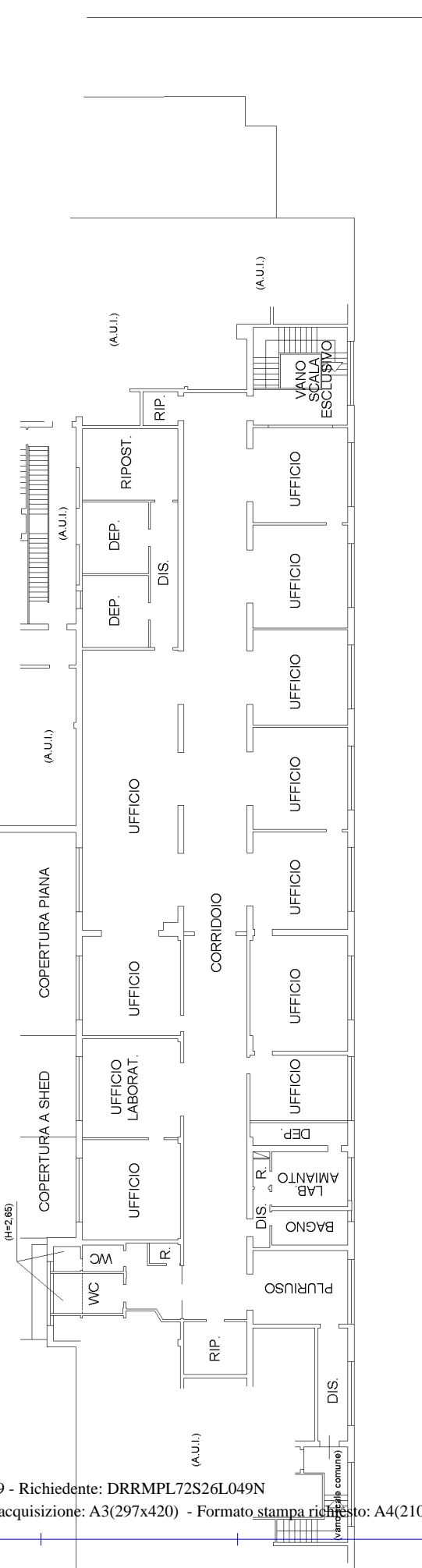

PIANO TERRA - H=4,15

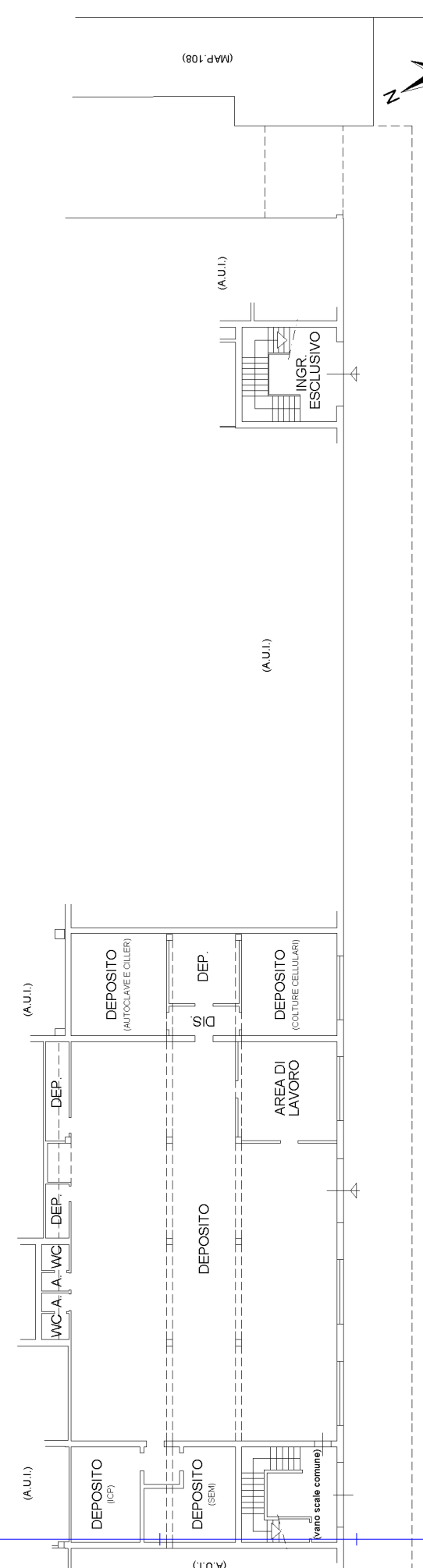

Ultima planimetria in atti

VIA SAN DONATO n.5/S GRANAROLO DELL'EMILIA

PIANTA PIANO PRIMO

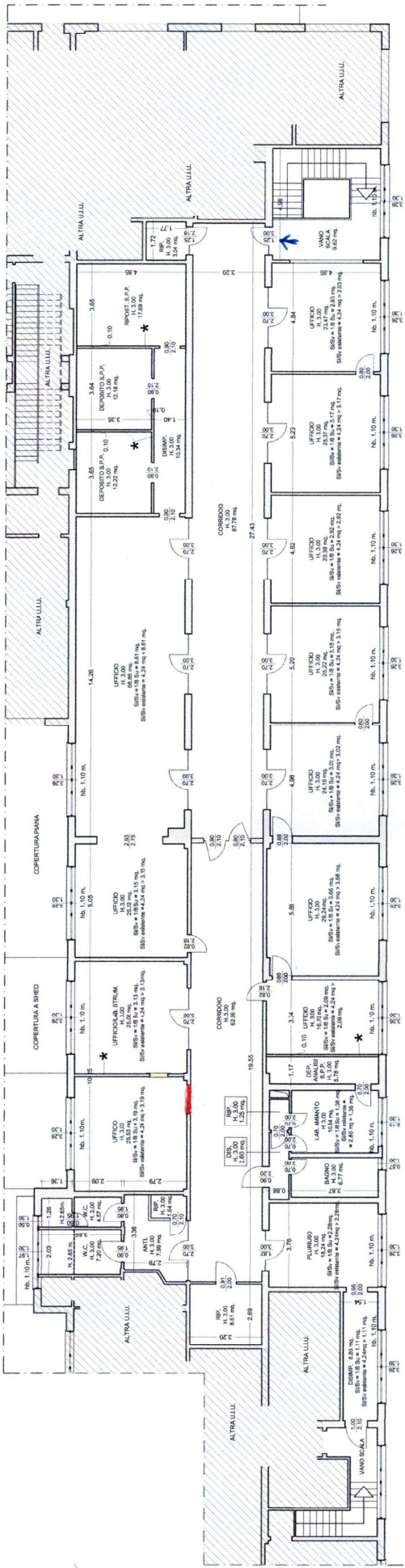

◆ locali con ventilazione forzata

PIANTA PIANO TERRA

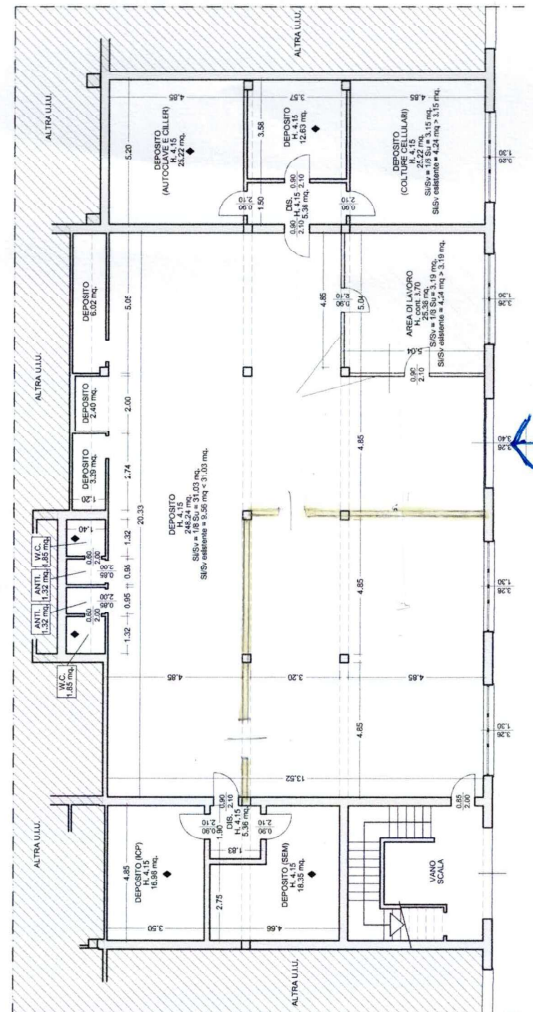

CONSTRUZIONI
DEMOLIZIONI

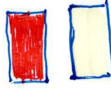

- * Intervento privo di rilevanza per la pubblica incolumità ai fini sismici - tipologia "B.4.b) - Realizzazione, modifica di elementi divisorii interni di spessore ≤ 10 cm e altezza ≤ 3 m. (L.0)*
Atto di indirizzo della Giunta RER n.22/2016 - Allegato 1
- ** Intervento privo di rilevanza per la pubblica incolumità ai fini sismici - tipologia "B.4.c) - Realizzazione, modifica di elementi divisorii interni privi di carattere portante aventi peso proprio ≤ 0,50 KN/m² - § altezza ≤ 4 m. (L.1)*
Atto di indirizzo della Giunta RER n.22/2016 - Allegato 1
- *** Intervento privo di rilevanza per la pubblica incolumità ai fini sismici - tipologia "B.3.2.a) - Realizzazione di controsoffitti aventi peso proprio (G1) ≤ 0,10 KN/m² e ancorati alle pareti. (L.1)*
Atto di indirizzo della Giunta RER n.22/2016 - Allegato 1

