

IMMOBILE SITO NEL COMUNE DI PRESICCE ACQUARICA LOC. PRESICCE - ZONA ARTIGIANALE ALLA VIA GIANNI AGNELLI snc  
CENSITO IN CATASTO AL FG. 19 PART. 448 SUB 4

ELABORATI GRAFICI RILIEVO STATO DEI LUOGHI

PIANTA PIANO TERRA - scala 1:100

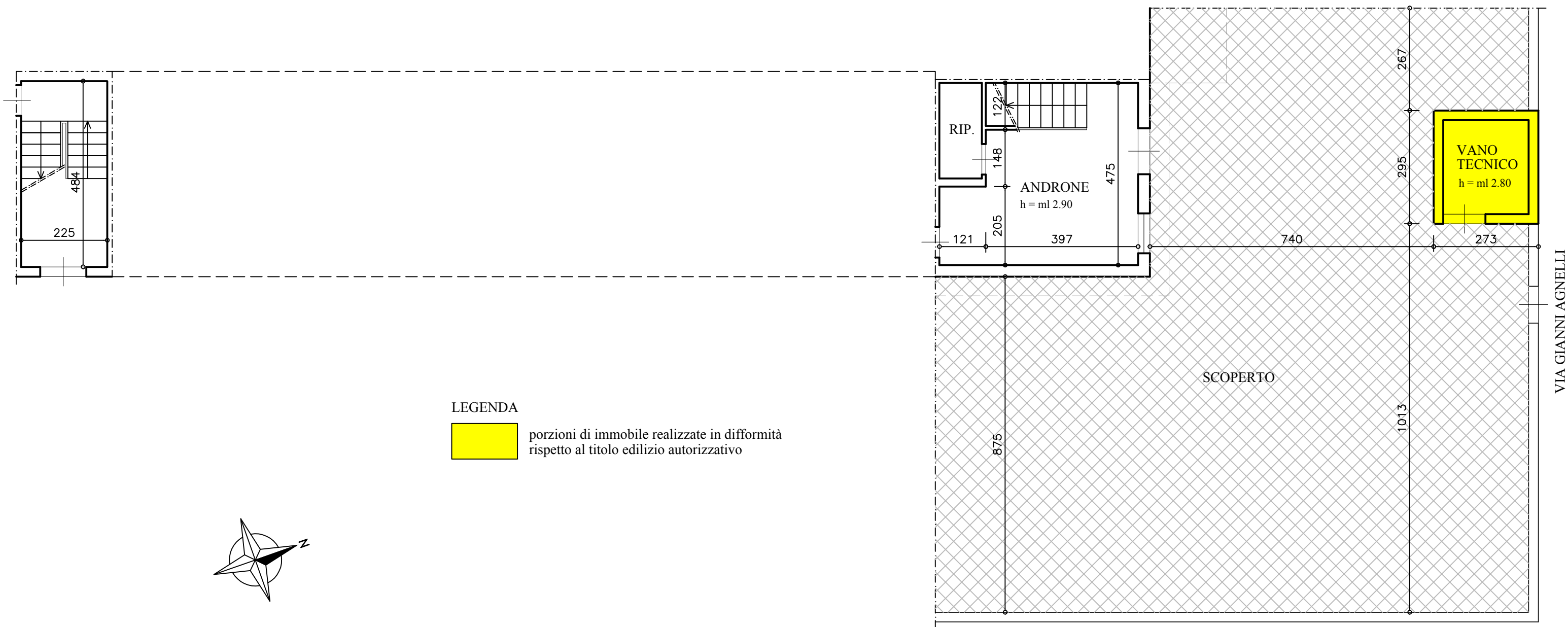

IMMOBILE SITO NEL COMUNE DI PRESICCE ACQUARICA LOC. PRESICCE  
ZONA ARTIGIANALE ALLA VIA SPIGGIANI snc  
CENSITO IN CATASTO AL FG. 19 PART. 448 SUB 4

ELABORATI GRAFICI RILIEVO STATO DEI LUOGHI

PIANTA PIANO SEMINTERRATO - scala 1:100

LEGENDA

 porzioni di immobile realizzate in difformità rispetto al titolo edilizio autorizzativo

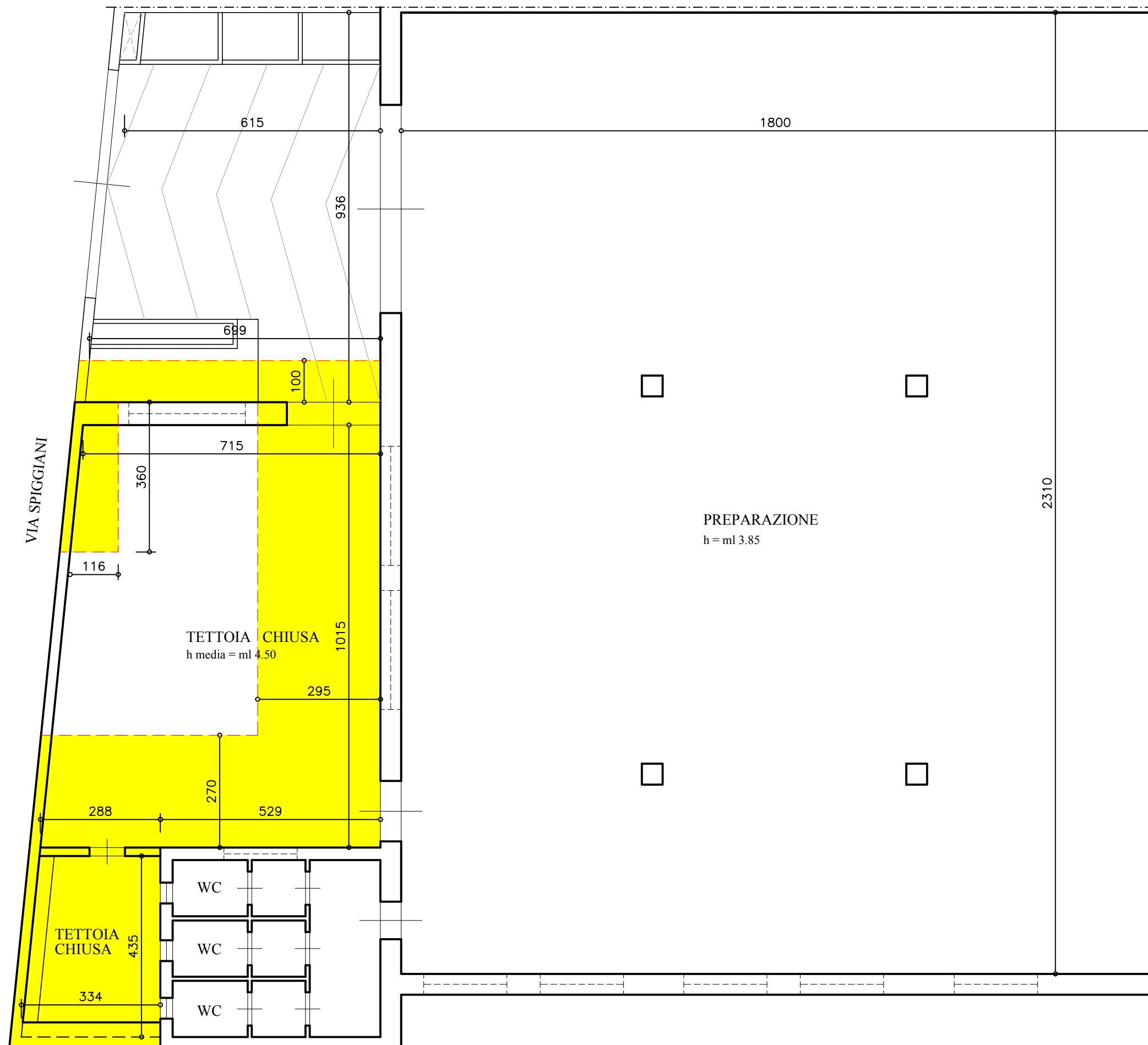
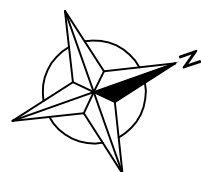

IMMOBILE SITO NEL COMUNE DI PRESICCE ACQUARICA LOC. PRESICCE - ZONA ARTIGIANALE ALLA VIA GIANNI AGNELLI snc  
CENSITO IN CATASTO AL FG. 19 PART. 448 SUB 4

ELABORATI GRAFICI RILIEVO STATO DEI LUOGHI

PIANTA PIANO PRIMO - scala 1:100

LEGENDA



porzioni di immobile realizzate in difformità rispetto al titolo edilizio autorizzativo

