

**ELABORATO PLANIMETRICO**

Compilato da:  
De Matteis Gianmarco  
Iscritto all'albo:  
Geometri  
Prov. Lecce N. 3843

**Agenzia delle Entrate  
CATASTO FABBRICATI  
Ufficio Provinciale di  
Lecce**

Comune di Presicce

Sezione: Foglio: 19 Particella: 448

Protocollo n. LE0015397 del 27/01/2016

Tipo Mappale n. del

Dimostrazione grafica dei subalterni

Scala 1 : 500

PIANTA PIANO TERRA

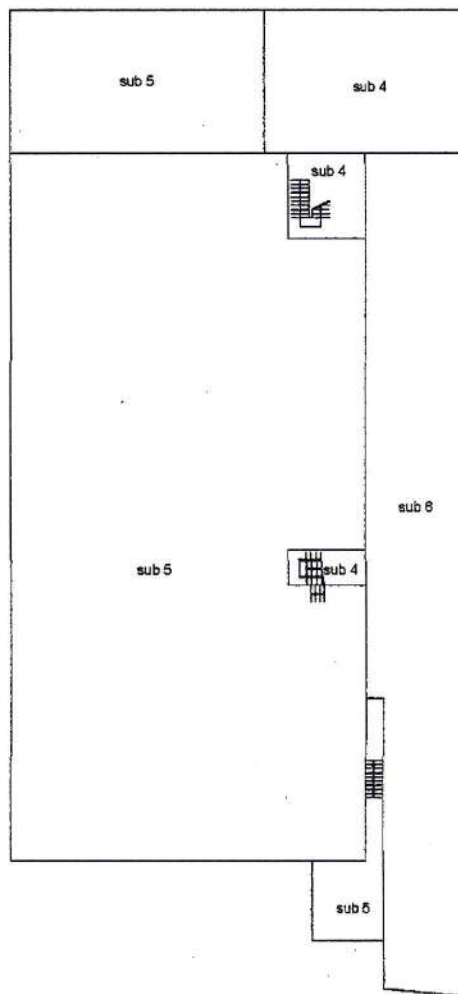

PIANTA PIANO PRIMO

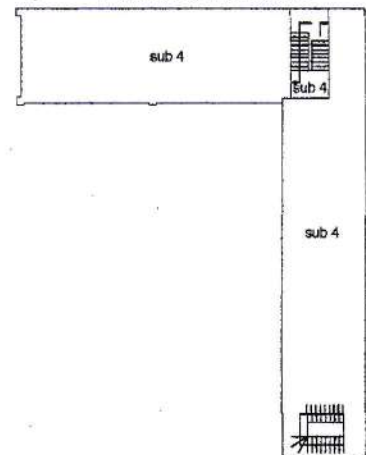

PIANTA PIANO SEMINTERRATO

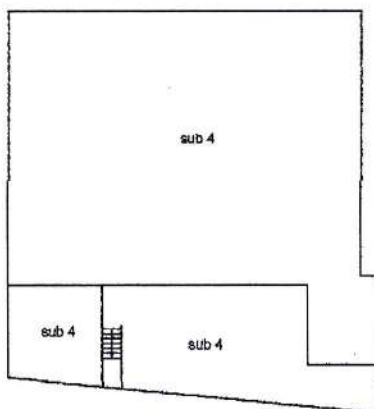

Ultima planimetria in atti

Data: 14/01/2026 - n. T7583 - Richiedente: Telematico

Totale schede: 1 - Formato di acquisizione: A4(210x297) - Formato stampa richiesto: A4(210x297) - Fattore di scala non utilizzabile

**Agenzia delle Entrate**  
**CATASTO FABBRICATI**  
ufficio provinciale di  
LECCE

Scala 1: 200

Dichiarazione protocollo n. LE0015397 del 27/01/2016  
Pianimetria di u.i.u. in Comune di Presicce  
Zona Industriale Presicce

cat. SC

Identificativi Catastali:  
Sezione: 19  
Foglio: 19  
Particella: 448  
Subalterno: 5

Compilata da:  
De Matteis Giammarco  
Iscritto all'albo:  
Geometri  
Prov. Lecce  
N. 3843

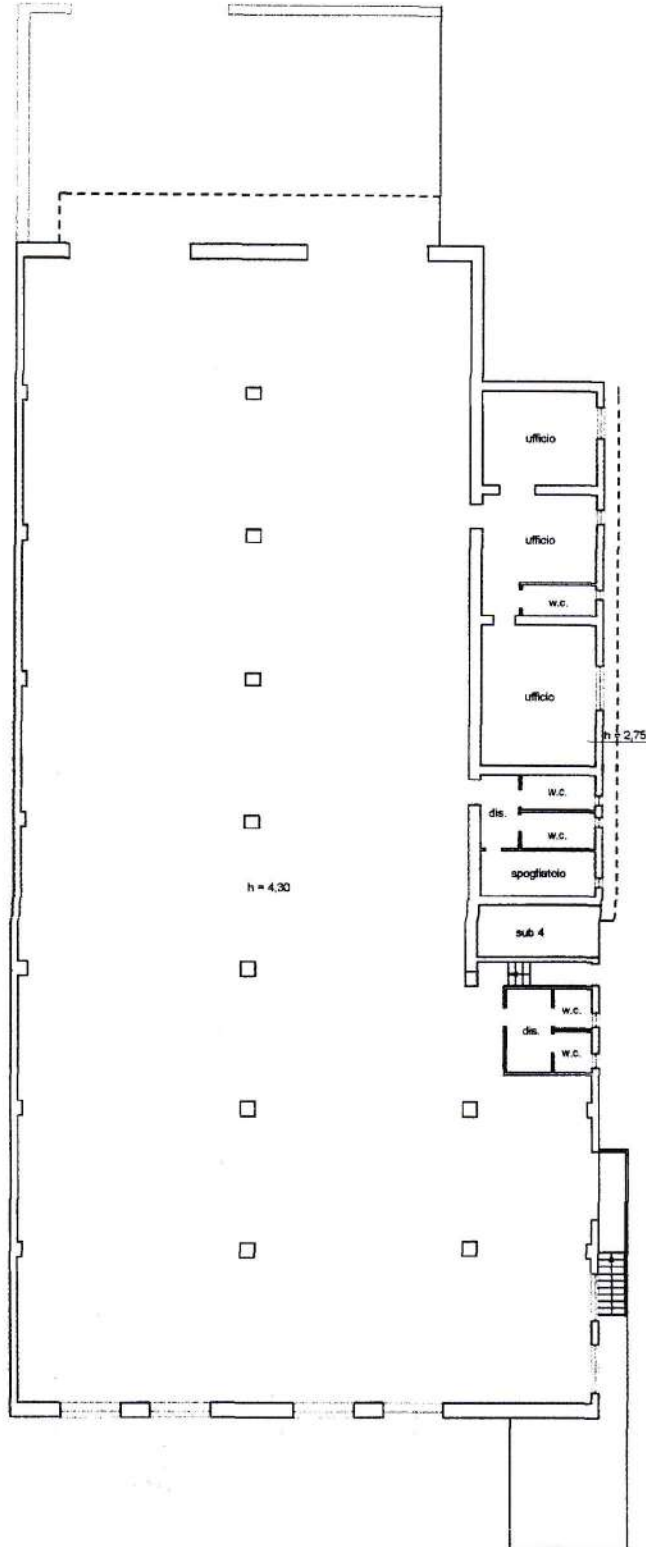

PIANTA PIANO TERRA



VIA GIANNI AGNELLI

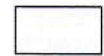

LEGENDA

-  vano erroneamente stralciato a seguito di frazionamento urbanistico di cui alla SCIA prot. n. 5942 del 25.07.2014
-  vani e strutture privi di autorizzazione urbanistica

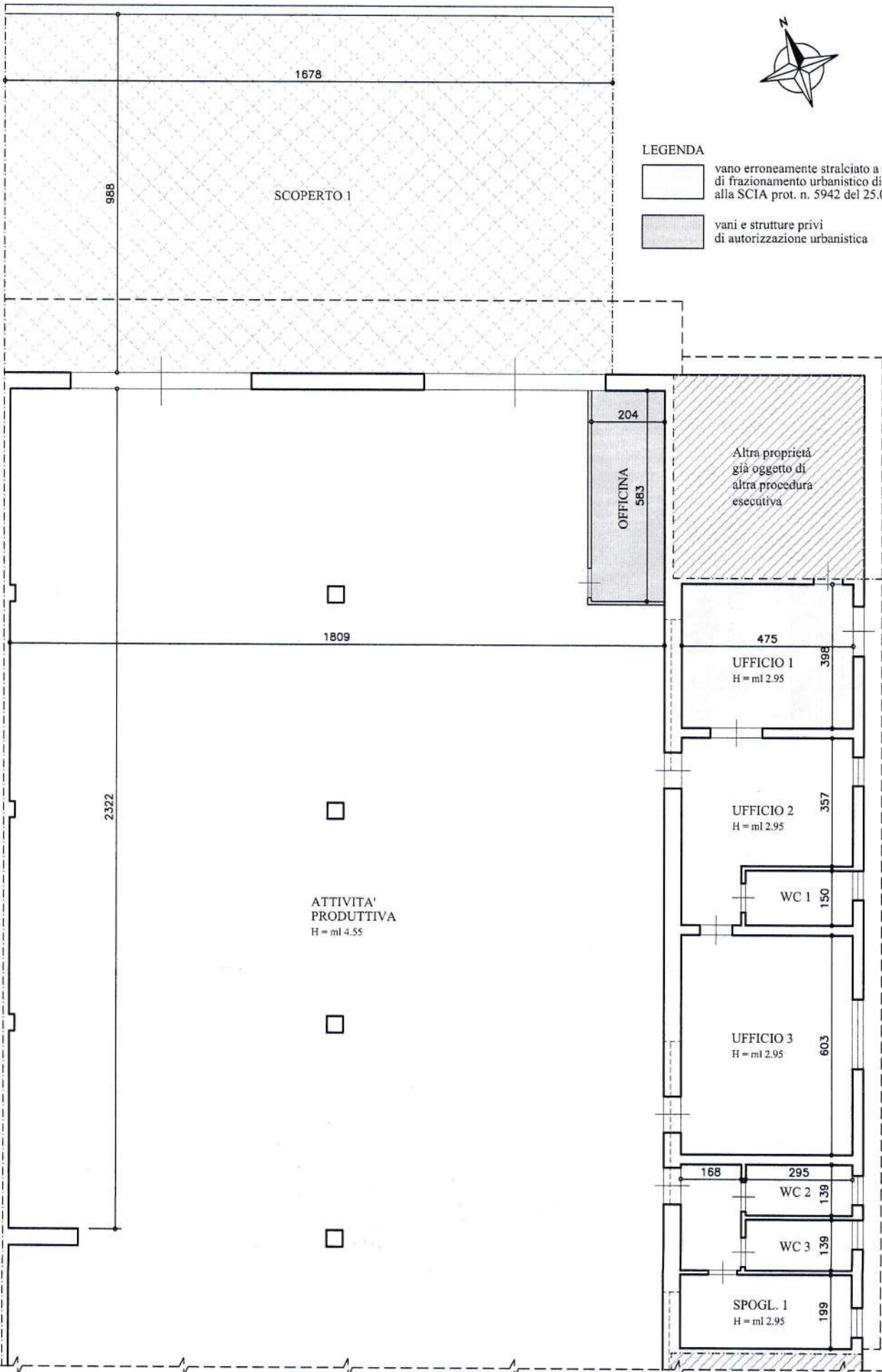

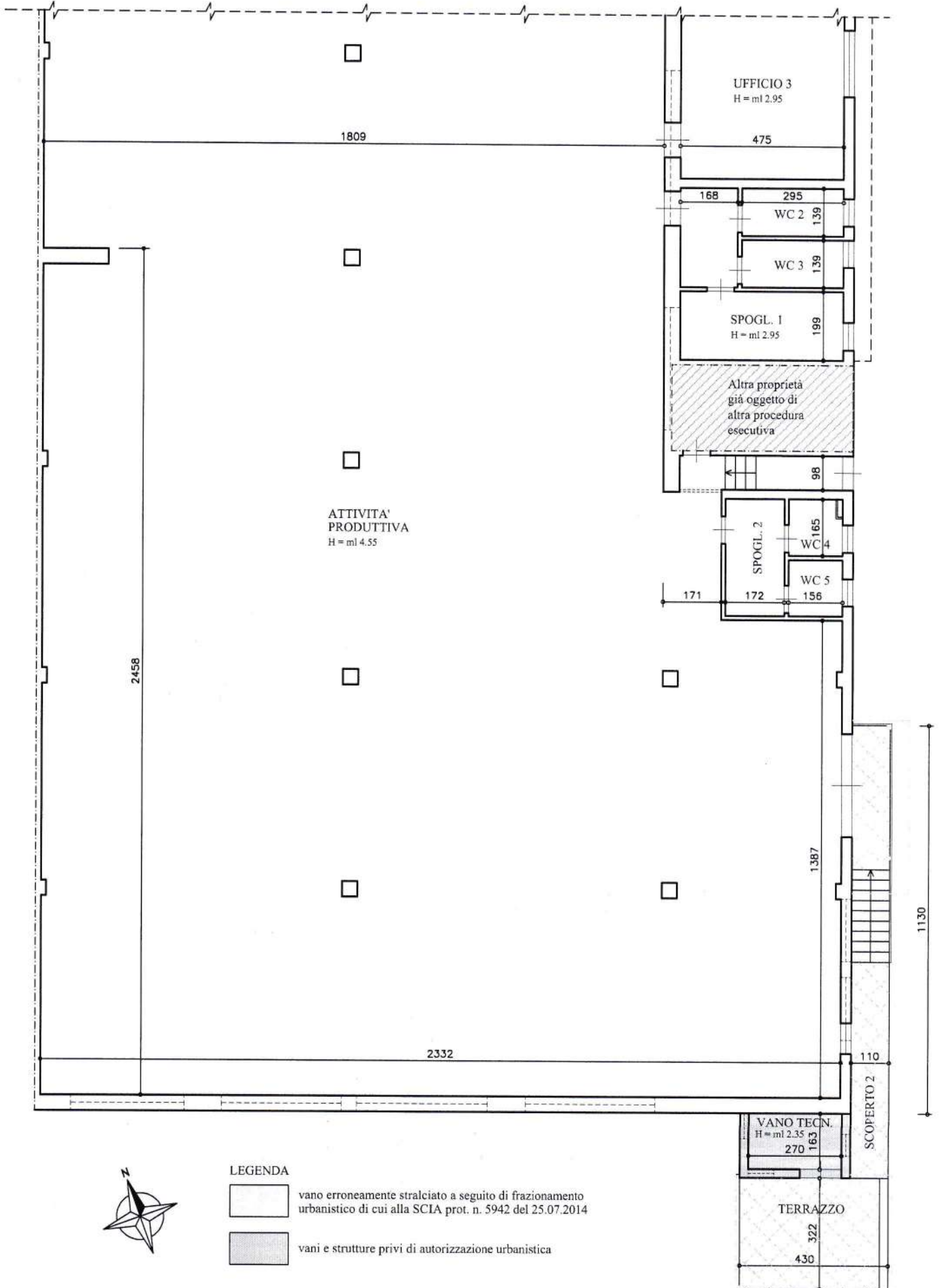

LEGENDA



vano erroneamente stralciato a seguito di frazionamento urbanistico di cui alla SCIA prot. n. 5942 del 25.07.2014



vani e strutture privi di autorizzazione urbanistica