



7-Ott-2024 11:33:8  
Scala originale: 1:2000  
Dimensione cornice: 534.000 x 378.000 met  
Protocollo pratica T132377/2024

Comune: (MN) MANTOVA  
Foglio: 8

E=1640500

1 Particella: 530

Compilato da: Vagni Roberto

Iscritto all'albo: Architetti

Prov. Mantova

N. 135

Comune di Mantova

Fogli : 8

Particella: 530

Protocollo n. 000043781 del 07/03/2003

Dimostrazione grafica dei subalterni

Tipo Mappale n. 123456 del 10/02/2003 Scala 1 : 500

**PIANO TERRA**

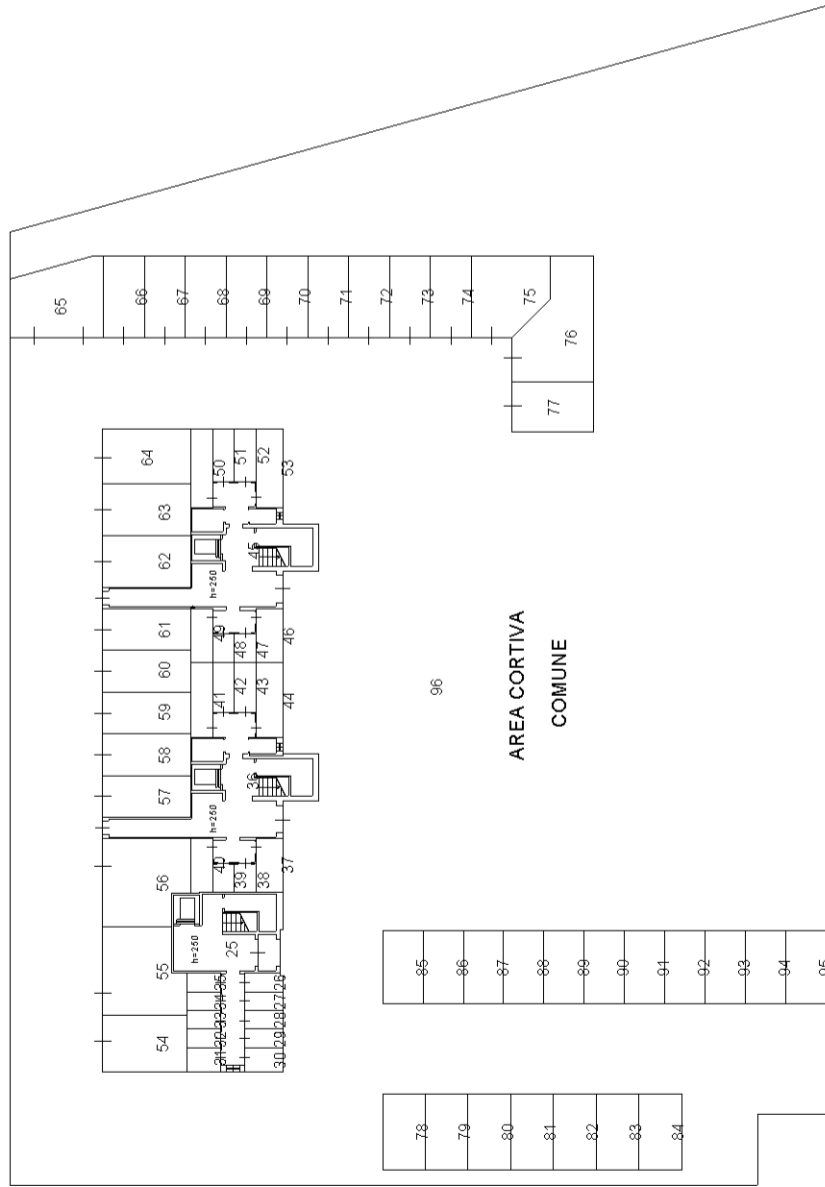

**PIANO SECONDO**

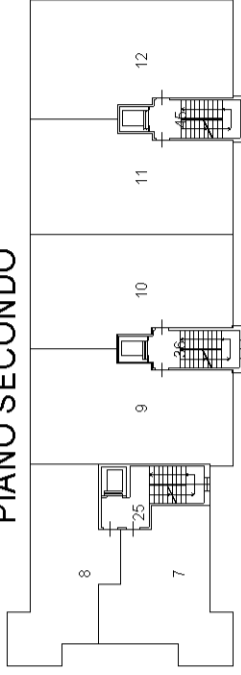

**PIANO TERZO**

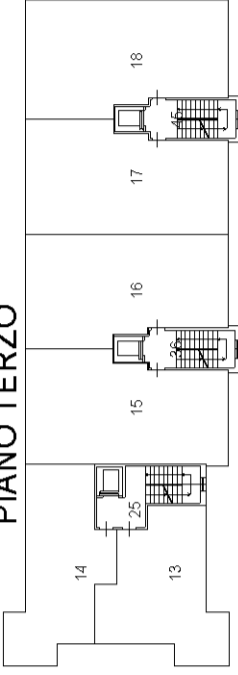

**PIANO QUARTO**

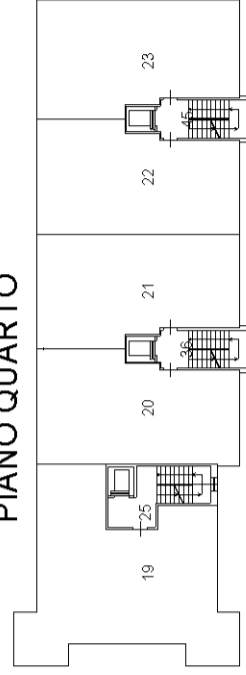

**PIANO QUINTO**

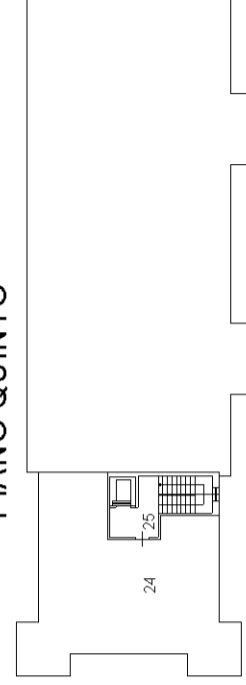

**PIANO PRIMO**

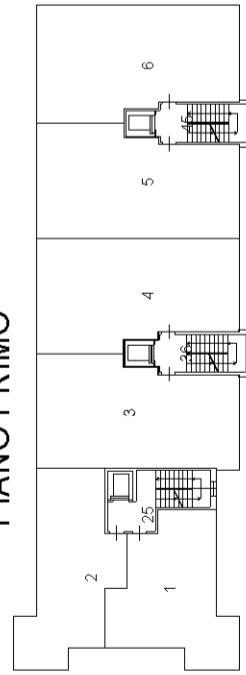

NORD

## ACCERTAMENTO DELLA PROPRIETA' IMMOBILIARE URBANA ELENCO DEI SUBALTERNI ASSEGNATI

Comune MANTOVA	Sezione	Foglio 8	Particella 530	Tipo mappale 123456	del: 10/02/2003
-------------------	---------	-------------	-------------------	------------------------	--------------------

Sub	UBICAZIONE via/piazza	n.civ	Piani	Scala	Int	DESCRIZIONE
1	VIA GOIA MARIA	CM	1			ABITAZIONE DI TIPO CIVILE
2	VIA GOIA MARIA	CM	1			ABITAZIONE DI TIPO CIVILE
3	VIA GOIA MARIA	CM	1			ABITAZIONE DI TIPO CIVILE
4	VIA GOIA MARIA	CM	1			ABITAZIONE DI TIPO CIVILE
5	VIA GOIA MARIA	CM	1			ABITAZIONE DI TIPO CIVILE
6	VIA GOIA MARIA	CM	1			ABITAZIONE DI TIPO CIVILE
7	VIA GOIA MARIA	CM	2			ABITAZIONE DI TIPO CIVILE
8	VIA GOIA MARIA	CM	2			ABITAZIONE DI TIPO CIVILE
9	VIA GOIA MARIA	CM	2			ABITAZIONE DI TIPO CIVILE
10	VIA GOIA MARIA	CM	2			ABITAZIONE DI TIPO CIVILE
11	VIA GOIA MARIA	CM	2			ABITAZIONE DI TIPO CIVILE
12	VIA GOIA MARIA	CM	2			ABITAZIONE DI TIPO CIVILE
13	VIA GOIA MARIA	CM	3			ABITAZIONE DI TIPO CIVILE
14	VIA GOIA MARIA	CM	3			ABITAZIONE DI TIPO CIVILE
15	VIA GOIA MARIA	CM	3			ABITAZIONE DI TIPO CIVILE
16	VIA GOIA MARIA	CM	3			ABITAZIONE DI TIPO CIVILE
17	VIA GOIA MARIA	CM	3			ABITAZIONE DI TIPO CIVILE
18	VIA GOIA MARIA	CM	3			ABITAZIONE DI TIPO CIVILE
19	VIA GOIA MARIA	CM	4			ABITAZIONE DI TIPO CIVILE
20	VIA GOIA MARIA	CM	4			ABITAZIONE DI TIPO CIVILE
21	VIA GOIA MARIA	CM	4			ABITAZIONE DI TIPO CIVILE
22	VIA GOIA MARIA	CM	4			ABITAZIONE DI TIPO CIVILE
23	VIA GOIA MARIA	CM	4			ABITAZIONE DI TIPO CIVILE
24	VIA GOIA MARIA	CM	5			ABITAZIONE DI TIPO CIVILE
25			T-1 - 2-3 - 4-5			B.C.N.C., INGRESSO, LOCALI TECNICI, ATRI E VANO SCALA COMUNI AI SUBALTERNI 1,2,7,8,13,14,19,24,26,27,28,29,30,31,3-2,33,34,35 DEL MAPPALE 530.
26	VIA GOIA MARIA	CM	T			LOCALE DI DEPOSITO
27	VIA GOIA MARIA	CM	T			LOCALE DI DEPOSITO
28	VIA GOIA MARIA	CM	T			LOCALE DI DEPOSITO
29	VIA GOIA MARIA	CM	T			LOCALE DI DEPOSITO
30	VIA GOIA MARIA	CM	T			LOCALE DI DEPOSITO
31	VIA GOIA MARIA	CM	T			LOCALE DI DEPOSITO
32	VIA GOIA MARIA	CM	T			LOCALE DI DEPOSITO

33	VIA GOIA MARIA	CM	T			LOCALE DI DEPOSITO
34	VIA GOIA MARIA	CM	T			LOCALE DI DEPOSITO
35	VIA GOIA MARIA	CM	T			LOCALE DI DEPOSITO
36			T-1 - 2-3 - 4-5			B.C.N.C., INGRESSO, LOCALI TECNICI, ATRI E VANO SCALA COMUNI AI SUBALTERNI 3,4,9,10,15,16,20,21,37,38,39,40,41,42,43,44 DEL MAPPALE 530.
37	VIA GOIA MARIA	CM	T			LOCALE DI DEPOSITO
38	VIA GOIA MARIA	CM	T			LOCALE DI DEPOSITO
39	VIA GOIA MARIA	CM	T			LOCALE DI DEPOSITO
40	VIA GOIA MARIA	CM	T			LOCALE DI DEPOSITO
41	VIA GOIA MARIA	CM	T			LOCALE DI DEPOSITO
42	VIA GOIA MARIA	CM	T			LOCALE DI DEPOSITO
43	VIA GOIA MARIA	CM	T			LOCALE DI DEPOSITO
44	VIA GOIA MARIA	CM	T			LOCALE DI DEPOSITO
45			T-1 - 2-3 - 4-5			B.C.N.C., INGRESSO, LOCALI TECNICI, ATRI E VANO SCALA COMUNI AI SUBALTERNI 5,6,11,12,17,18,22,23,46,47,48,49,50,51,52,53 DEL MAPPALE 530.
46	VIA GOIA MARIA	CM	T			LOCALE DI DEPOSITO
47	VIA GOIA MARIA	CM	T			LOCALE DI DEPOSITO
48	VIA GOIA MARIA	CM	T			LOCALE DI DEPOSITO
49	VIA GOIA MARIA	CM	T			LOCALE DI DEPOSITO
50	VIA GOIA MARIA	CM	T			LOCALE DI DEPOSITO
51	VIA GOIA MARIA	CM	T			LOCALE DI DEPOSITO
52	VIA GOIA MARIA	CM	T			LOCALE DI DEPOSITO
53	VIA GOIA MARIA	CM	T			LOCALE DI DEPOSITO
54	VIA GOIA MARIA	CM	T			RIMESSA
55	VIA GOIA MARIA	CM	T			RIMESSA
56	VIA GOIA MARIA	CM	T			RIMESSA
57	VIA GOIA MARIA	CM	T			RIMESSA
58	VIA GOIA MARIA	CM	T			RIMESSA
59	VIA GOIA MARIA	CM	T			RIMESSA
60	VIA GOIA MARIA	CM	T			RIMESSA
61	VIA GOIA MARIA	CM	T			RIMESSA
62	VIA GOIA MARIA	CM	T			RIMESSA
63	VIA GOIA MARIA	CM	T			RIMESSA
64	VIA GOIA MARIA	CM	T			RIMESSA
65	VIA GOIA MARIA	CM	T			RIMESSA
66	VIA GOIA MARIA	CM	T			RIMESSA
67	VIA GOIA MARIA	CM	T			RIMESSA
68	VIA GOIA MARIA	CM	T			RIMESSA
69	VIA GOIA MARIA	CM	T			RIMESSA
70	VIA GOIA MARIA	CM	T			RIMESSA
71	VIA GOIA MARIA	CM	T			RIMESSA

72	VIA GOIA MARIA	CM	T			RIMESSA
73	VIA GOIA MARIA	CM	T			RIMESSA
74	VIA GOIA MARIA	CM	T			RIMESSA
75	VIA GOIA MARIA	CM	T			RIMESSA
76	VIA GOIA MARIA	CM	T			RIMESSA
77	VIA GOIA MARIA	CM	T			RIMESSA
78	VIA GOIA MARIA	CM	T			POSTO AUTO SCOPERTO
79	VIA GOIA MARIA	CM	T			POSTO AUTO SCOPERTO
80	VIA GOIA MARIA	CM	T			POSTO AUTO SCOPERTO
81	VIA GOIA MARIA	CM	T			POSTO AUTO SCOPERTO
82	VIA GOIA MARIA	CM	T			POSTO AUTO SCOPERTO
83	VIA GOIA MARIA	CM	T			POSTO AUTO SCOPERTO
84	VIA GOIA MARIA	CM	T			POSTO AUTO SCOPERTO
85	VIA GOIA MARIA	CM	T			POSTO AUTO SCOPERTO
86	VIA GOIA MARIA	CM	T			POSTO AUTO SCOPERTO
87	VIA GOIA MARIA	CM	T			POSTO AUTO SCOPERTO
88	VIA GOIA MARIA	CM	T			POSTO AUTO SCOPERTO
89	VIA GOIA MARIA	CM	T			POSTO AUTO SCOPERTO
90	VIA GOIA MARIA	CM	T			POSTO AUTO SCOPERTO
91	VIA GOIA MARIA	CM	T			POSTO AUTO SCOPERTO
92	VIA GOIA MARIA	CM	T			POSTO AUTO SCOPERTO
93	VIA GOIA MARIA	CM	T			POSTO AUTO SCOPERTO
94	VIA GOIA MARIA	CM	T			POSTO AUTO SCOPERTO
95	VIA GOIA MARIA	CM	T			POSTO AUTO SCOPERTO
96			T			B.C.N.C., AREA COMUNE A TUTTI I SUBALTERNI DEL MAPPALE 530.

**Agenzia del Territorio  
CATASTO FABBRICATI  
Ufficio Provinciale di  
Mantova**

Dichiarazione protocollo n. 000043781 del 07/03/2003

Planimetria di u.i.u. in Comune di Mantova

Via Goia Maria

civ. CM

Identificativi Catastali:

Sezione:

Foglio: 8

Particella: 530

Subalterno: 5

Compilata da:  
Vagni Roberto

Iscritto all'albo:  
Architetti

Prov. Mantova

N. 135

Scheda n. 1

Scala 1:200

### PIANO PRIMO

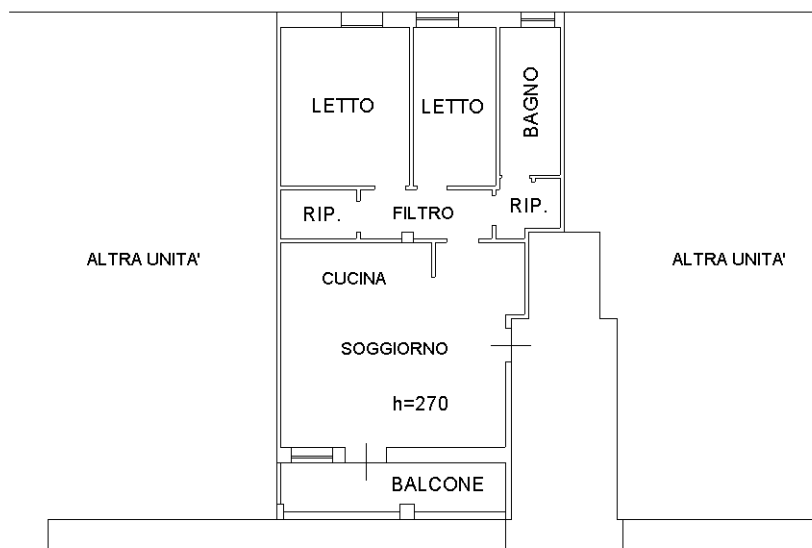

Catasto dei Fabbricati - Situazione al 07/10/2024 - Comune di MANTOVA(E897) - < Foglio 8 - Particella 530 - Subalterno 5 >  
10-man-01  
VIA MARIA GOIA n. 13 Piano I

Ultima planimetria in atti

**Agenzia delle Entrate  
CATASTO FABBRICATI  
Ufficio Provinciale di  
Mantova**

Dichiarazione protocollo n. MN0012048 del 13/02/2025

Comune di Mantova

Via Maria Goia

civ. 13

Identificativi Catastali:

Sezione:

Foglio: 8

Particella: 530

Subalterno: 46

Compilata da:

Alessi Elisa

Iscritto all'albo:

Architetti

Prov. Mantova

N. 536

Planimetria

Scheda n. 1

Scala 1:200

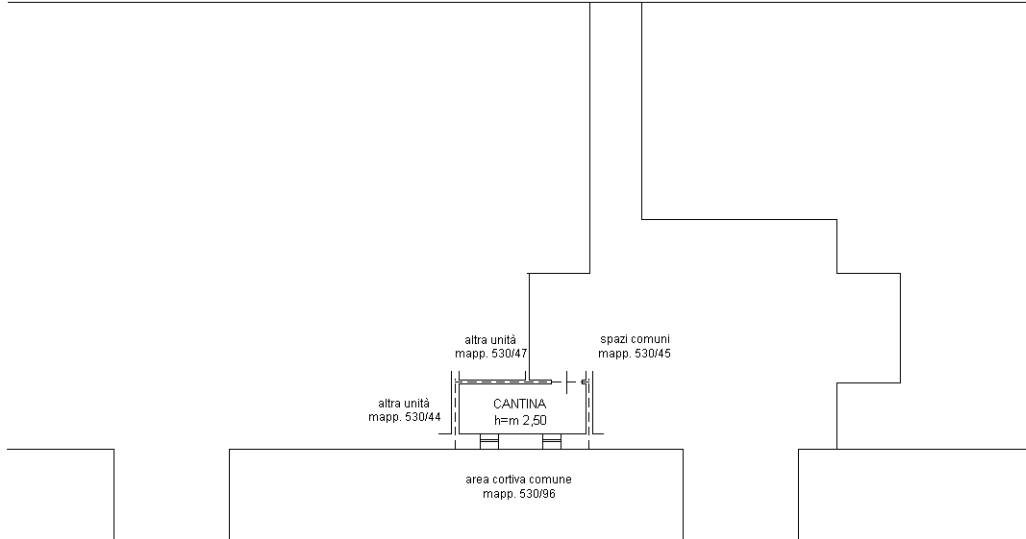

PIANO TERRA

ORIENTAMENTO

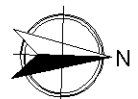

Ultima planimetria in atti

Dichiarazione protocollo n. 000043781 del 07/03/2003

**Agenzia del Territorio  
CATASTO FABBRICATI  
Ufficio Provinciale di  
Mantova**

Planimetria di u.i.u. in Comune di Mantova

Via Goia Maria

civ. CM

Identificativi Catastali:

Sezione:

Foglio: 8

Particella: 530

Subalterno: 92

Compilata da:  
Vagni Roberto

Iscritto all'albo:  
Architetti

Prov. Mantova

N. 135

Scheda n. 1

Scala 1:200

## PIANO TERRA

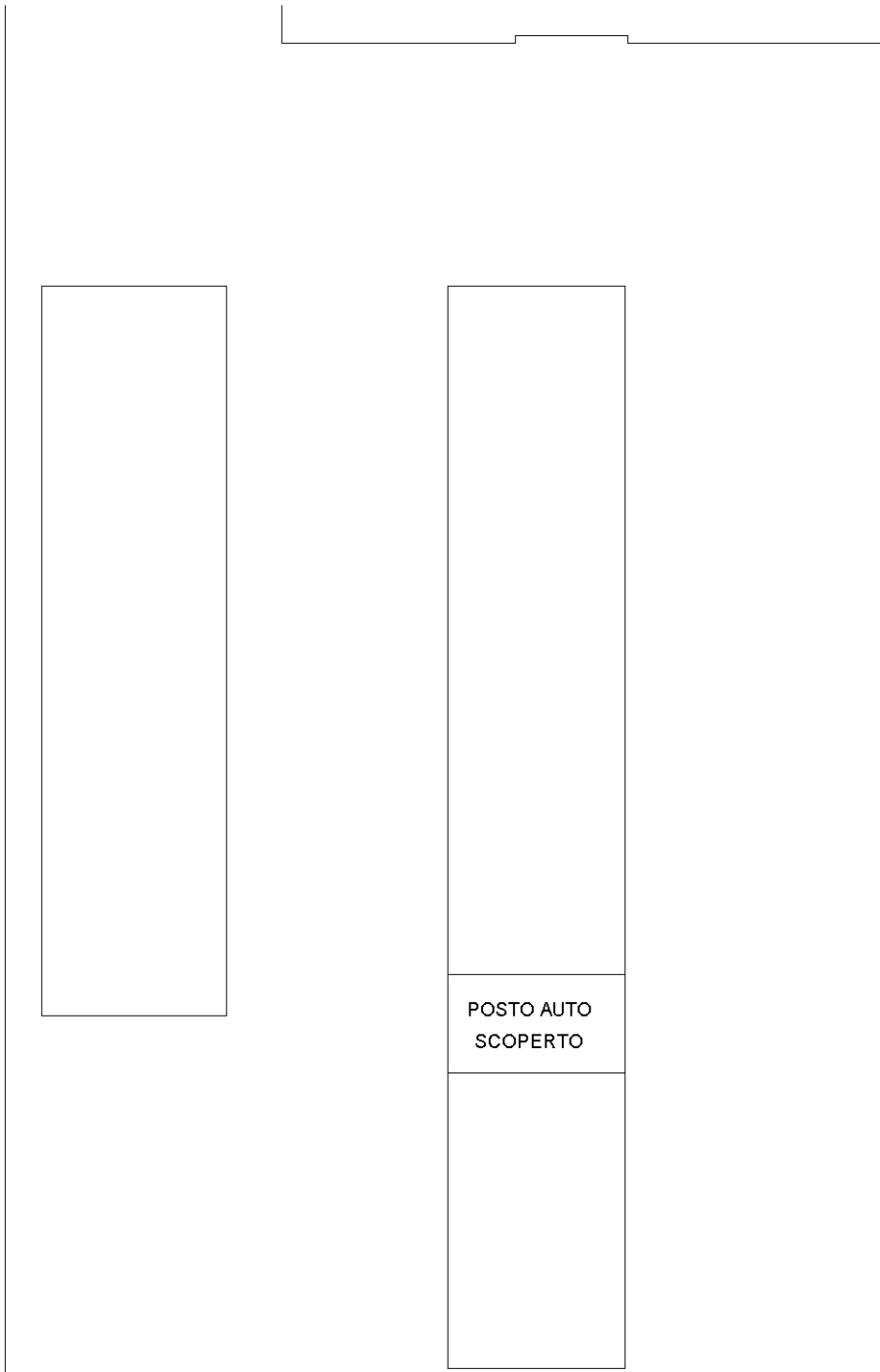

NORD