

MODULARIO  
F. rig. rend. 400



MINISTERO DELLE FINANZE  
DIREZIONE GENERALE DEL CATASTO E DEI SS.TT.EE.  
**CATASTO EDILIZIO URBANO** (RDL 13-4-1939, n. 652)

LIRE  
400

Planimetria di u.i.u. In Comune di FANNA via TOFFOLI civ. ....

ELABORATO TECNICO

PIANO TERRA E CORTE

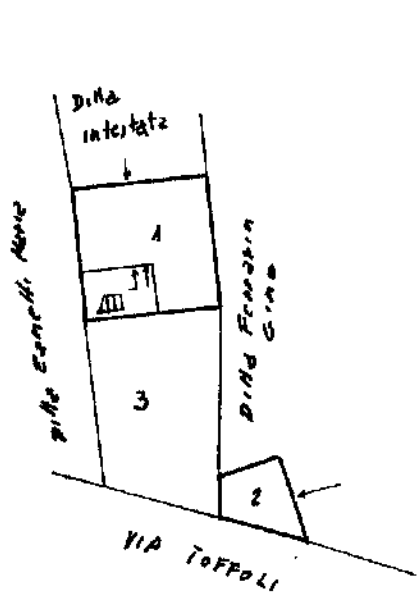

PIANO SECONDO

- SUB 1 - Abitazioni p. (T-1-2)
- SUB 2 - Garage p. (T-1)
- SUB 3 - Corte esclusiva sub 1.



PIANO PRIMO

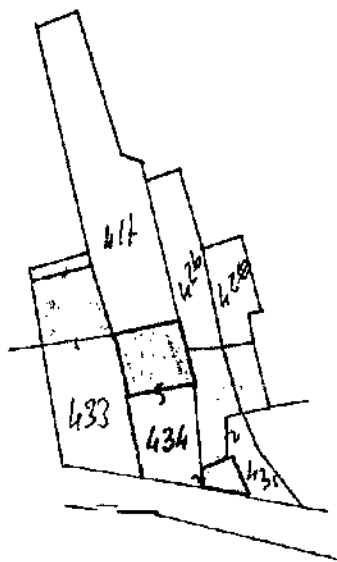
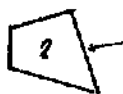

PLANIMETRIA 1:1000

ORIENTAMENTO



SCALA DI: 500

Dichiarazione di N.C.   
 Denuncia di variazione   
 Data presentazione: 15/12/1993 - Data: 18/07/2025 - n. T570147 - Richiedente: Telematico  
 Totale schede: 1 - Formato di acquisizione: A4(210x297) - Formato stampa richiesto: A4(210x297) - Fattore di scala non utilizzabile  
 n. 434 sub. ....

Compilata dal Geometra  
Sante Giulietti  
 (Titolo, cognome e nome)  
 Iscritto all'albo de Geometri  
 della provincia di PR n. 480  
 data ..... Firma [Signature]

RISERVATO ALL'UFFICIO  
 7210  
 Firmato Da: MARINI SAVERIO Emesso Da: INFORMARE QUALIFIED ELECTRONIC SIGNATURE CA Serial#: 2f5add

Situazione al 18/07/2025 - Comune di FANNA (D487) - < Foglio 3 Particella 434 >

ELABORATO PLANIMETRICO	
Compilato da:	Giulietti Sante
Iscritto all'albo:	Geometri
Prov. Pordenone	N. 482

**Agenzia del Territorio**  
**CATASTO FABBRICATI**  
 Ufficio Provinciale di  
 Pordenone

Comune di Fanna	Protocollo n. PN0114543 del 29/05/2009
Sezione: Foglio: 3 Particella: 434	Tipo Mappale n. 24170619 del 19/09/2007
Dimostrazione grafica dei subalterni	Scala 1 : 500

## PIANO TERRA E CORTE ESCLUSIVA

Sub 4 abitazione T-I  
 Sub 2 garage (altra ditta)  
 Sub 3 corte esclusiva sub 4

PIANO PRIMO

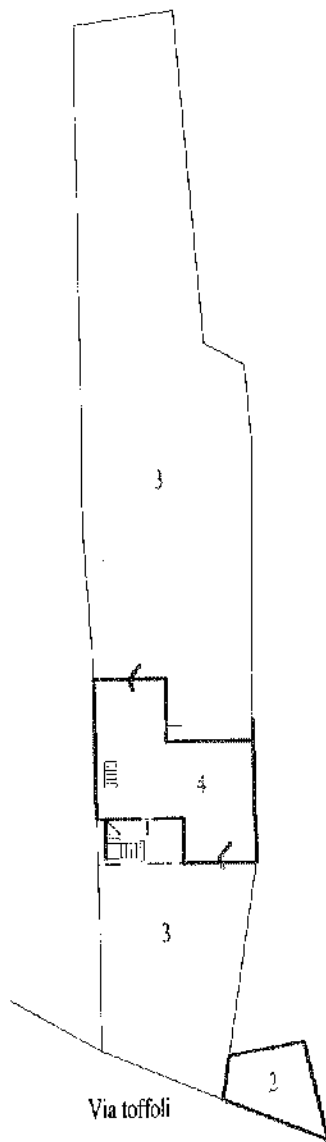
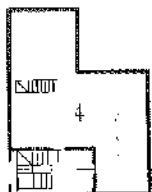

Ultima planimetria in atti



**Agenzia del Territorio  
CATASTO FABBRICATI  
Ufficio Provinciale di  
Pordenone**

Dichiarazione protocollo n. PN0184001 del 20/09/2010

Planimetria di u.i.u. in Comune di Fanna

Via Toffoli

civ. 100

Identificativi Catastali:

Sezione:

Foglio: 3

Particella: 434

Subalterno: 6

Compilata da:

Giulietti Sante

Isoritto all'albo:

Geometri

Prov. Pordenone

N. 482

Scheda n. 1

Scala 1:200

# PIANO TERRA

H. CM. 240

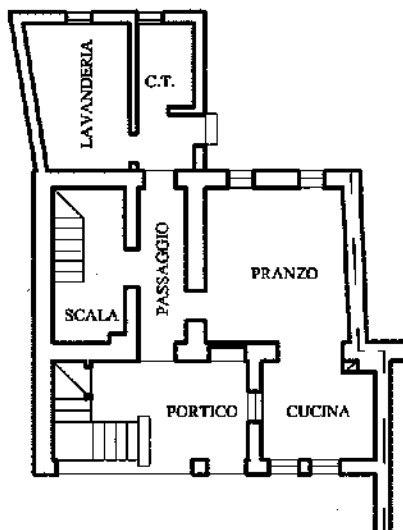

# PIANO PRIMO

H. CM. 250

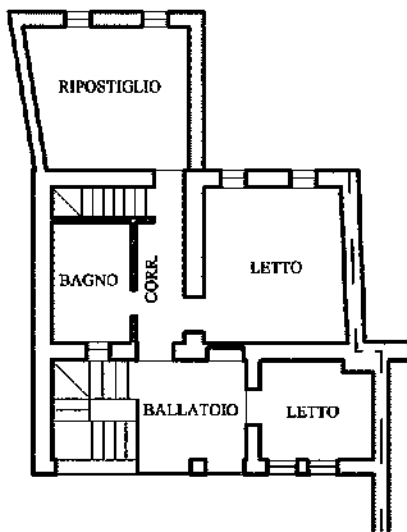

NORD

Ultima planimetria in atti

Catasto dei Fabbricati - Situazione al 18/07/2025 - Comune di FANNA(D487) - < Foglio 3 - Particella 434 - Subalterno 6 >  
Firmato DA: **IMMAGINE** SAVERIO FRASSO (IDb: INFOCAMERE QUALIFIED ELECTRONIC SIGNATURE CA Serial#: 2f5add)



**Agenzia del Territorio  
CATASTO FABBRICATI  
Ufficio Provinciale di  
Pordenone**

Dichiarazione protocollo n. PN0184001 del 20/09/2010

Planimetria di u.i.u. in Comune di Fanna

Via Toffoli

civ. 100

Identificativi Catastali:

Sezione:

Foglio: 3

Particella: 434

Subalterno: 6

Compilata da:

Giulietti Sante

Isoritto all'albo:

Geometri

Prov. Pordenone

N. 482

Scheda n. 2

Scala 1:500

# PIANO TERRA CON CORTE ESCLUSIVA

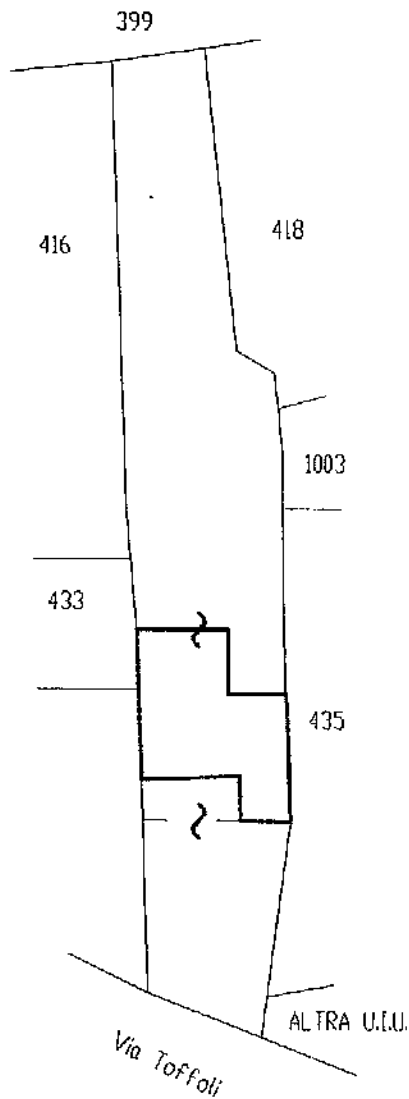

Ultima planimetria in atti

in un 01  
 Firmato DA: **INFORMATICA VERMORE PASCIO** (ID: INFOCAMERE QUALIFIED ELECTRONIC SIGNATURE CA Serial#: 2f5add)  
 Catasto dei Fabbricati - Situazione al 18/07/2025 - Comune di FANNA(D487) - < Foglio 3 - Particella 434 - Subalterno 6 >



# DIFFORMITÀ EDILIZIE E PLANIMETRICHE

Comune di Fanna – foglio n. 3 – particella n. 434 – subalterno n. 6

## PIANO TERRA

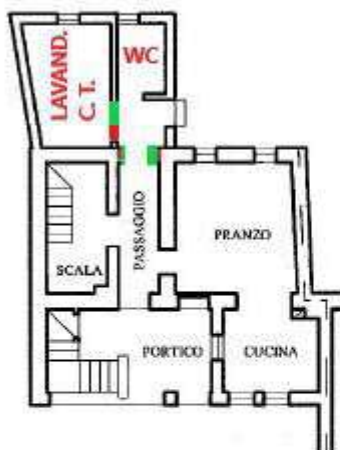

## PIANO PRIMO

