

MODULARIO  
F. rig. rend. 487



MINISTERO DELLE FINANZE  
DIREZIONE GENERALE DEL CATASTO E DEI SS.TT.EE.  
**CATASTO EDILIZIO URBANO** (RDL 13-4-1939, n. 652)

MOD. BN (CEU)

LIRE  
500

Planimetria di u.i.u. in Comune di MONTECORVINO PUGLIANO via S. MATTEO civ. ....

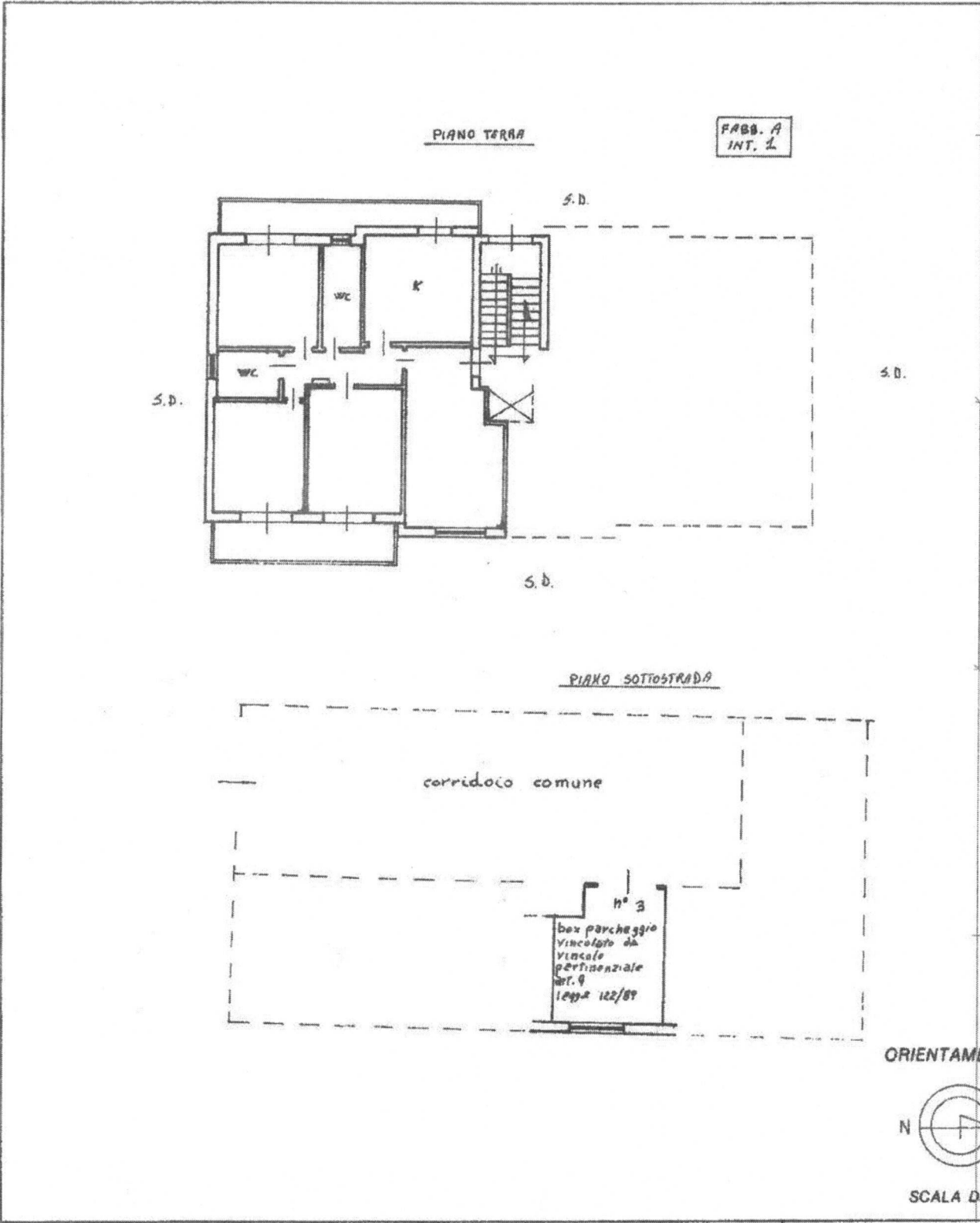

ORIENTAMENTO



SCALA DI 1:200

Urbanizzazione al 11/06/2021 - Comune di MONTECORVINO PUGLIANO (F480) - < Foglio: 13 - Particella: 297 - Subalterno: 4 >  
Catasto dei fabbricati - VIA SAN MATTEO piano: S1-T interno: 1 scala: A;  
Firmato Da: CATENA FRANCESCO MARIA Emesso Da: ARUBAPEC S.P.A. NG CA. 3 Serial#: 2539627baad496e637fec97c8a8e30f

Ultima planimetria in atti  
Dichiarazione di N.C.   
Denuncia di variazione   
Data presentazione: 22/01/1993 - Data: 11/06/2021 - n. T238382 - Richiedente: RSAMRZ65H09H703F  
Totale schede: 13  
F. 13  
n. 297 sub. 4

Compilata dal GEOMETRA  
(Titolo, cognome e nome)  
IMPOSINATO BENITO  
IMPOSINATO  
della provincia di SALERNO n. 878  
data ..... Firma .....

RISERVATO ALL'UFFICIO  
3/1

