

---

## -repertorio fotografico Lotto 1-

---

"Tribunale di Foggia - Consulenza Tecnica d'Ufficio - Procedura Esecutiva n. 290/2020"

*C.T.U.: Ing. Francesco Paolo Padalino*



**Foto 1:** LOTTO 1. Immobile A. Appartamento sito in Cerignola (FG), alla Via dei Tulipani snc, piano S1-T-1-2. Giardino esterno pertinenziale.



**Foto 2:** LOTTO 1. Immobile A. Appartamento sito in Cerignola (FG), alla Via dei Tulipani snc, piano S1-T-1-2. Giardino esterno pertinenziale.



**Foto 3:** LOTTO 1. Immobile A. Appartamento sito in Cerignola (FG), alla Via dei Tulipani snc, piano S1-T-1-2. Giardino esterno pertinenziale.



**Foto 4:** LOTTO 1. Immobile A. Appartamento sito in Cerignola (FG), alla Via dei Tulipani snc, piano S1-T-1-2. Sala in p.t..



**Foto 5:** LOTTO 1. Immobile A. Appartamento sito in Cerignola (FG), alla Via dei Tulipani snc, piano S1-T-1-2. Sala/Cucina in p.t..

---



**Foto 6:** LOTTO 1. Immobile A. Appartamento sito in Cerignola (FG), alla Via dei Tulipani snc, piano S1-T-1-2. Cucina in p.t..

---



**Foto 7:** LOTTO 1. Immobile A. Appartamento sito in Cerignola (FG), alla Via dei Tulipani snc, piano S1-T-1-2. Tavernetta in p.S1.

---



**Foto 8:** LOTTO 1. Immobile A. Appartamento sito in Cerignola (FG), alla Via dei Tulipani snc, piano S1-T-1-2. Tavernetta in p.S1.

---





**Foto 9:** LOTTO 1. Immobile A. Appartamento sito in Cerignola (FG), alla Via dei Tulipani snc, piano S1-T-1-2. Locale wc in p.S1.

---

**Foto 10:** LOTTO 1. Immobile A. Appartamento sito in Cerignola (FG), alla Via dei Tulipani snc, piano S1-T-1-2. Ripostiglio in p.S1.

---



**Foto 11:** LOTTO 1. Immobile A. Appartamento sito in Cerignola (FG), alla Via dei Tulipani snc, piano S1-T-1-2. Accesso interno al box in p.S1 (di cui all'Immobile B).

---



**Foto 12:** LOTTO 1. Immobile A. Appartamento sito in Cerignola (FG), alla Via dei Tulipani snc, piano S1-T-1-2. Scala in p.t. per l'accesso al p.1.

---



**Foto 13:** LOTTO 1. Immobile A. Appartamento sito in Cerignola (FG), alla Via dei Tulipani snc, piano S1-T-1-2. Camera da letto in p.1.



**Foto 14:** LOTTO 1. Immobile A. Appartamento sito in Cerignola (FG), alla Via dei Tulipani snc, piano S1-T-1-2. Vano bagno in p.1.





**Foto 15:** LOTTO 1. Immobile A. Appartamento sito in Cerignola (FG), alla Via dei Tulipani snc, piano S1-T-1-2. Balcone in p.1.

---

**Foto 16:** LOTTO 1. Immobile A. Appartamento sito in Cerignola (FG), alla Via dei Tulipani snc, piano S1-T-1-2. Sottotetto in p.2.

---



**Foto 17:** LOTTO 1. Immobile A. Appartamento sito in Cerignola (FG), alla Via dei Tulipani snc, piano S1-T-1-2. Locale wc in p.2.



**Foto 18:** LOTTO 1. Immobile B. Box sito Cerignola (FG), alla Via dei Tulipani snc, piano S1, interno 9. Rampa di accesso all'autorimessa al piano S1.



**Foto 19:** LOTTO 1. Immobile B. Box sito Cerignola (FG), alla Via dei Tulipani snc, piano S1, interno 9. Interno del box al piano S1.

---



---

## -repertorio fotografico Lotto 2-

---

"Tribunale di Foggia - Consulenza Tecnica d'Ufficio - Procedura Esecutiva n. 290/2020"

*C.T.U.: Ing. Francesco Paolo Padalino*



**Foto 1:** LOTTO 2. Immobile C. Appartamento sito in Cerignola (FG), alla Via dei Tulipani snc, piano S1-T. Giardino esterno pertinenziale.



**Foto 2:** LOTTO 2. Immobile C. Appartamento sito in Cerignola (FG), alla Via dei Tulipani snc, piano S1-T. Giardino esterno pertinenziale.



**Foto 3:** LOTTO 2. Immobile C. Appartamento sito in Cerignola (FG), alla Via dei Tulipani snc, piano S1-T. Interno piano T. Ingresso.



**Foto 4:** LOTTO 2. Immobile C. Appartamento sito in Cerignola (FG), alla Via dei Tulipani snc, piano S1-T. Sala in piano T.

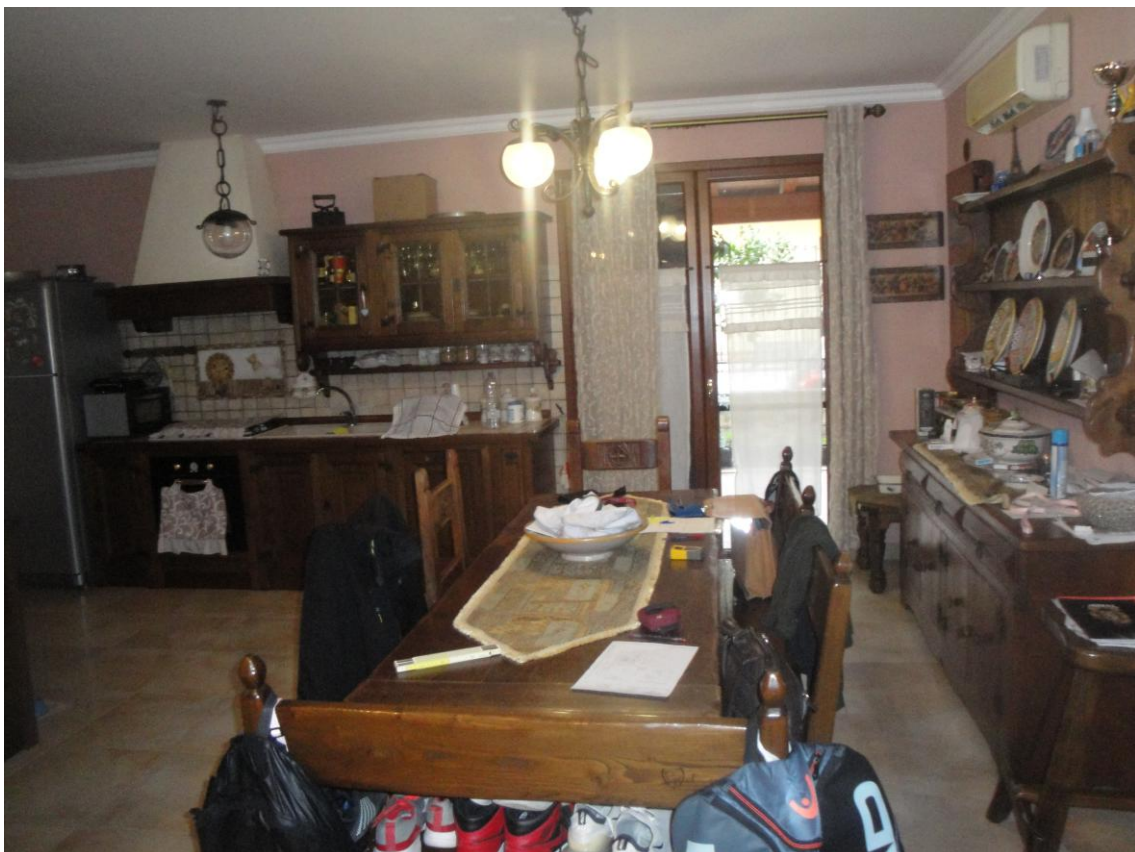

**Foto 5:** LOTTO 2. Immobile C. Appartamento sito in Cerignola (FG), alla Via dei Tulipani snc, piano S1-T. Sala in piano T.



**Foto 6:** LOTTO 2. Immobile C. Appartamento sito in Cerignola (FG), alla Via dei Tulipani snc, piano S1-T. Soggiorno in piano T.



**Foto 7:** LOTTO 2. Immobile C. Appartamento sito in Cerignola (FG), alla Via dei Tulipani snc, piano S1-T. Camera in piano T.

---



**Foto 8:** LOTTO 2. Immobile C. Appartamento sito in Cerignola (FG), alla Via dei Tulipani snc, piano S1-T. Camera da letto in piano T.

---



**Foto 9:** LOTTO 2. Immobile C. Appartamento sito in Cerignola (FG), alla Via dei Tulipani snc, piano S1-T. Bagno in piano T.



**Foto 10:** LOTTO 2. Immobile C. Appartamento sito in Cerignola (FG), alla Via dei Tulipani snc, piano S1-T. Altro bagno in piano T.



**Foto 11:** LOTTO 2. Immobile C. Appartamento sito in Cerignola (FG), alla Via dei Tulipani snc, piano S1-T. Scala in piano T per l'accesso al seminterrato.

---



**Foto 12:** LOTTO 2. Immobile C. Appartamento sito in Cerignola (FG), alla Via dei Tulipani snc, piano S1-T. Tavernetta in piano S1.

---



**Foto 13:** LOTTO 2. Immobile C. Appartamento sito in Cerignola (FG), alla Via dei Tulipani snc, piano S1-T. Tavernetta in piano S1.



**Foto 14:** LOTTO 2. Immobile C. Appartamento sito in Cerignola (FG), alla Via dei Tulipani snc, piano S1-T. Tavernetta in piano S1.





**Foto 17:** LOTTO 2. Immobile C. Appartamento sito in Cerignola (FG), alla Via dei Tulipani snc, piano S1-T. Locale wc in piano S1.



**Foto 18:** LOTTO 2. Immobile D. Locale box sito in Cerignola (FG), alla Via dei Tulipani snc, piano S1, interno 1. Deposito interno al box.



**Foto 19:** LOTTO 2. Immobibile D. Locale box sito in Cerignola (FG), alla Via dei Tulipani snc, piano S1, interno 1. Interno del box.

---



---

## -repertorio fotografico Lotto 3-

---

"Tribunale di Foggia - Consulenza Tecnica d'Ufficio - Procedura Esecutiva n. 290/2020"

*C.T.U.: Ing. Francesco Paolo Padalino*



**Foto 1:** LOTTO 3. Immobile E. Appartamento sito in Cerignola (FG), alla Via dei Tulipani snc, piano T-1-2. Vano scala di collegamento del P.T. al P.1.



**Foto 2:** LOTTO 3. Immobile E. Appartamento sito in Cerignola (FG), alla Via dei Tulipani snc, piano T-1-2. Soggiorno in P.1.



**Foto 3:** LOTTO 3. Immobile E. Appartamento sito in Cerignola (FG), alla Via dei Tulipani snc, piano T-1-2. Sala in P.1.



**Foto 4:** LOTTO 3. Immobile E. Appartamento sito in Cerignola (FG), alla Via dei Tulipani snc, piano T-1-2. Vano bagno in P.1.



**Foto 5:** LOTTO 3. Immobile E. Appartamento sito in Cerignola (FG), alla Via dei Tulipani snc, piano T-1-2. Cucina in P.1.



**Foto 6:** LOTTO 3. Immobile E. Appartamento sito in Cerignola (FG), alla Via dei Tulipani snc, piano T-1-2. Lavanderia in P.1.



**Foto 7:** LOTTO 3. Immobile E. Appartamento sito in Cerignola (FG), alla Via dei Tulipani snc, piano T-1-2. Balcone in P.1.



**Foto 8:** LOTTO 3. Immobile E. Appartamento sito in Cerignola (FG), alla Via dei Tulipani snc, piano T-1-2. Cameretta in P.1.

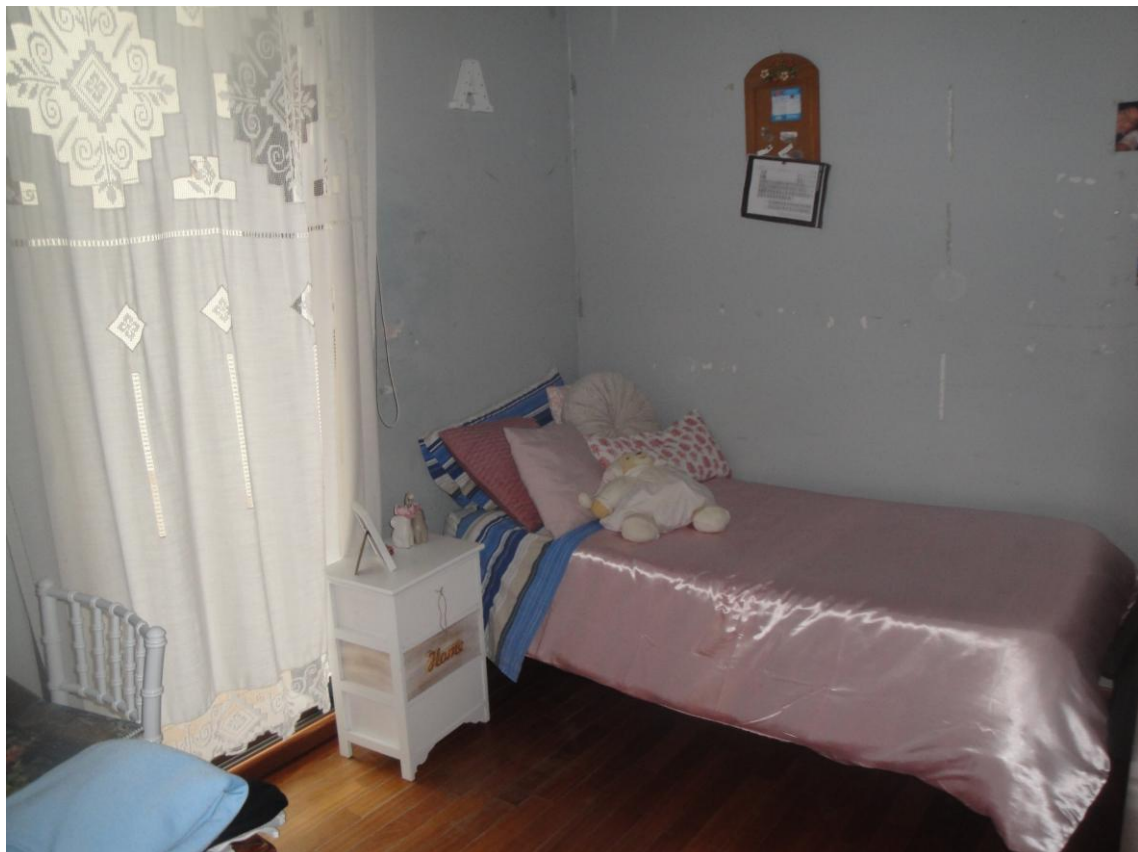

**Foto 9:** LOTTO 3. Immobile E.  
Appartamento sito in Cerignola (FG),  
alla Via dei Tulipani snc, piano T-1-2.  
Altro balcone in P.1.

---



**Foto 10:** LOTTO 3. Immobile E.  
Appartamento sito in Cerignola (FG),  
alla Via dei Tulipani snc, piano T-1-2.  
Sottotetto in P.2.

---



**Foto 11:** LOTTO 3. Immobile E. Appartamento sito in Cerignola (FG), alla Via dei Tulipani snc, piano T-1-2. Camera in P.2.



**Foto 12:** LOTTO 3. Immobile E. Appartamento sito in Cerignola (FG), alla Via dei Tulipani snc, piano T-1-2. Camera in P.2.



**Foto 13:** LOTTO 3. Immobile E. Appartamento sito in Cerignola (FG), alla Via dei Tulipani snc, piano T-1-2. Camera in P.2.



**Foto 14:** LOTTO 3. Immobile E. Appartamento sito in Cerignola (FG), alla Via dei Tulipani snc, piano T-1-2. Locale WC in P.2.



**Foto 15:** LOTTO 3. Immobili F-G. Locali box siti in Cerignola (FG), alla Via dei Tulipani snc, piano S.1. Vista degli ingressi dei due box (dalla corsia di manovra dell'autorimessa).



**Foto 16:** LOTTO 3. Immobile F. Locale box sito in Cerignola (FG), alla Via dei Tulipani snc, piano S.1, interno 2. Interno del box.



**Foto 17:** LOTTO 3. Immobibile G. Locale box sito in Cerignola (FG), alla Via dei Tulipani snc, piano S.1, interno 3. Interno del box.



**Foto 18:** LOTTO 3. Immobili F-G. Locali box siti in Cerignola (FG), alla Via dei Tulipani snc, piano S.1. Rampa d'accesso alla corsia di manovra dell'autorimessa.



---

## -repertorio fotografico Lotto 4-

---

"Tribunale di Foggia - Consulenza Tecnica d'Ufficio - Procedura Esecutiva n. 290/2020"

*C.T.U.: Ing. Francesco Paolo Padalino*



**Foto 1:** LOTTO 4. Immobile H. Locale box sito in Cerignola (FG), alla Via dei Tulipani snc, piano S.1, interno 5. Interno del box.

---



**Foto 2:** LOTTO 4. Immobile H. Locale box sito in Cerignola (FG), alla Via dei Tulipani snc, piano S.1, interno 5. Interno del box.

---



---

## -repertorio fotografico Lotto 5-

---

"Tribunale di Foggia - Consulenza Tecnica d'Ufficio - Procedura Esecutiva n. 290/2020"

*C.T.U.: Ing. Francesco Paolo Padalino*



**Foto 1:** LOTTO 5. Immobile I. Locale box sito in Cerignola (FG), alla Via dei Tulipani snc, piano S.1, interno 7. Interno del box.



**Foto 2:** LOTTO 5. Immobile I. Locale box sito in Cerignola (FG), alla Via dei Tulipani snc, piano S.1, interno 7. Interno del box.

