

Oggetto
**Rilievo geometrico di casa a schiera sita in via
Circonvallazione a Serra Sant'Abbondio (PU)**

Elaborato
ELABORATO GRAFICO

T01

Il CTU
Ing. Francesco Ercolani
Online Ingegneri di Pesaro e Urbino n.A1823
C.F.: RCLFNC84D26L500J
Via Del Campo Sportivo, n.50 - 61122 Pesaro (PU)
Cell. 3394285784
e-mail: ingfrancescoercolani@gmail.com



Esecuzione immobiliare
R.G. 96/2024 del Tribunale di Pesaro

Proprietà

Ubicazione - estremi catastali
via Circonvallazione, Serra Sant'Abbondio (PU)
foglio 15, particella 925, sub. 2
foglio 15, particella 925, sub. 4

Scala 1:100 Data 11.11.2024

STATO RILEVATO

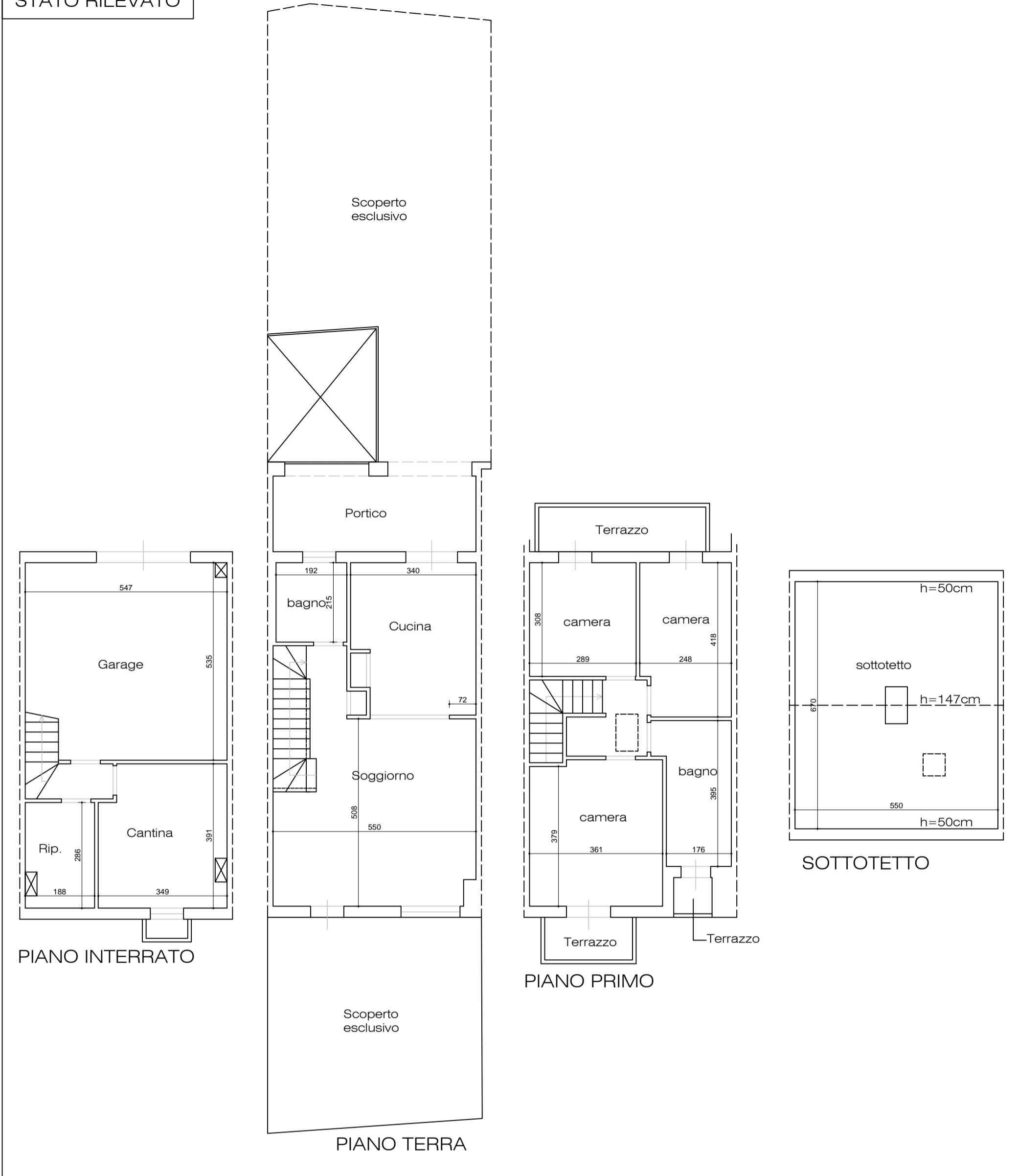

STATO LEGITTIMATO

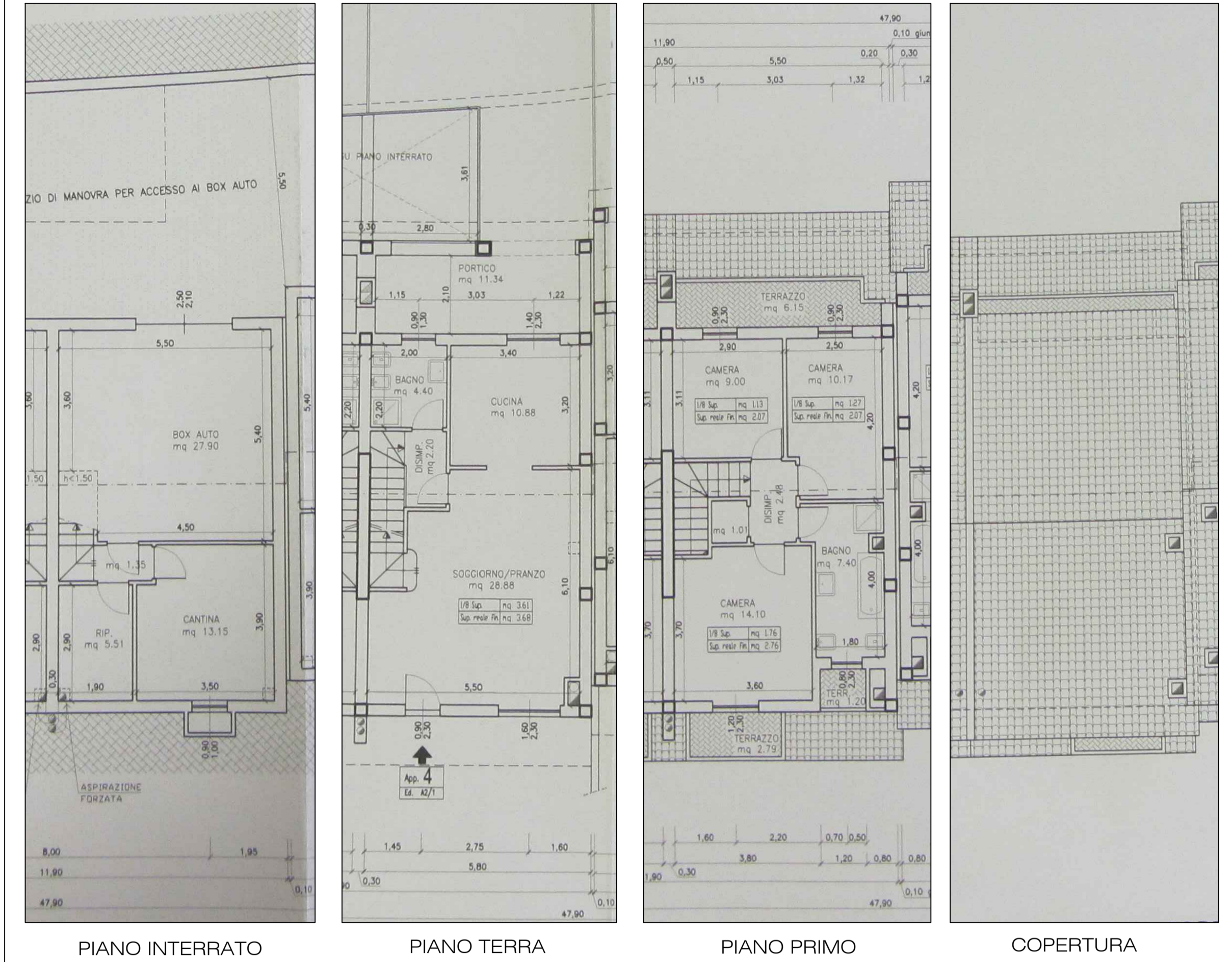

SINOTTICO

